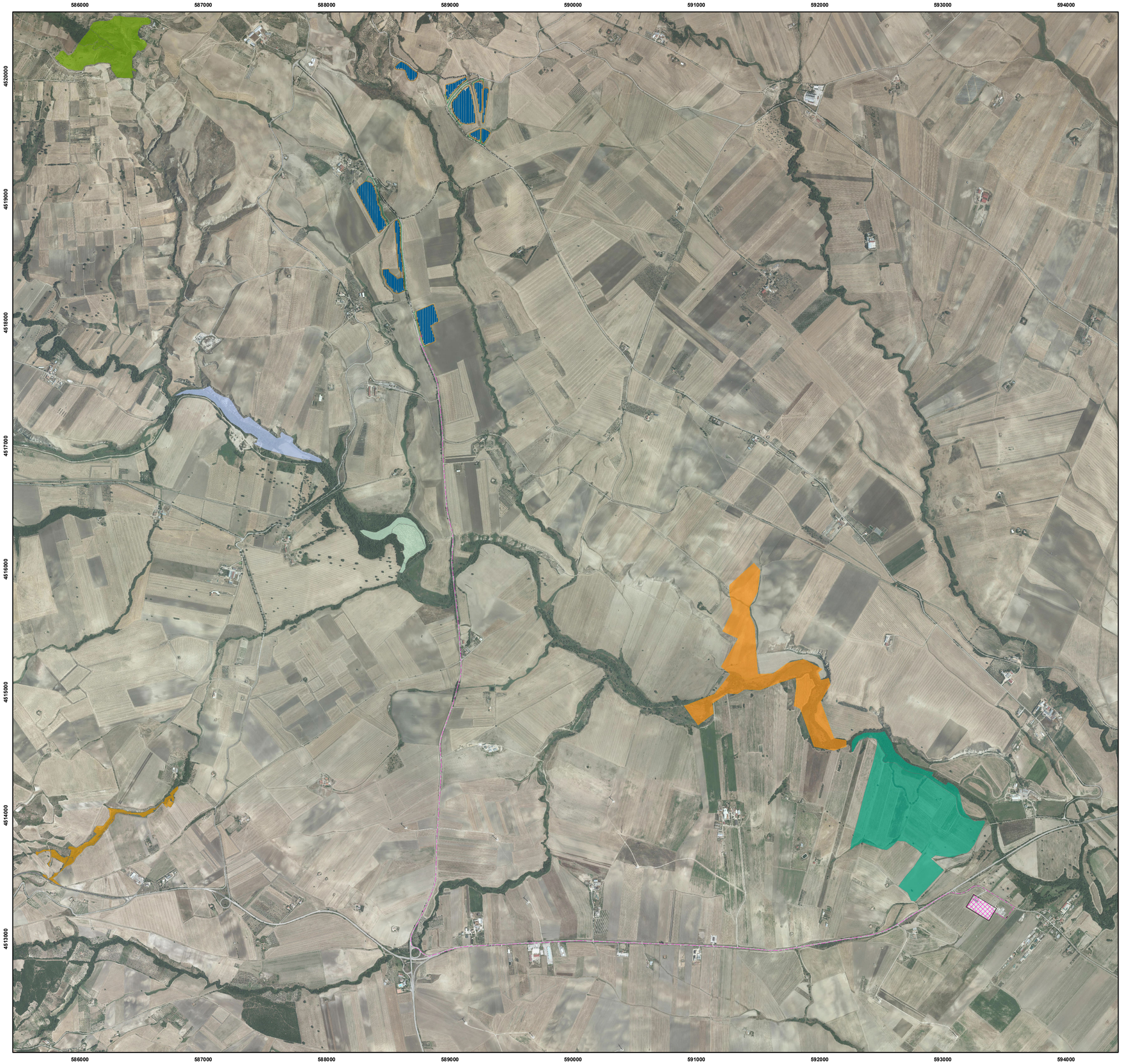

REGIONE BASILICATA

COMUNE DI GENZANO DI LUCANIA

IMPIANTO AGROVOLTAICO

PROGETTO REALIZZAZIONE IMPIANTO AGRIVOLTAICO E RELATIVE OPERE DI CONNESSIONE IN AGRO DI GENZANO DI LUCANIA E OPPIDO LUCANO – PZ
LOCALITÀ ISCA DELLA BADESSA

POTENZA NOMINALE 20 MW

N° ALLEGATO
A.13.14b

Carta delle aree percorse dal fuoco

COMMITTENTE
ALBA SOLAR 1 S.R.L.S.
via Anna Maeria Ortese N° 7_ 85100 - POTENZA
P.IVA 02165600764

IL TECNICO
DOTT.AGR. Milano Pasquale Fausto
Via Casal Grande,62
85010 - Vaglio di Basilicata (PZ)
email pec: p.milano@conafpec.it

DATA: OTTOBRE 2023

Rev n°1

Legenda

- Recinzione
- Tracker
- Viabilità interna
- Cabina di raccolta
- Cabine di campo
- Cancelli
- Cavidotto esterno
- Cavidotto interno
- Fascia di mitigazione
- Stazione Terna
- Cabine di consegna

Aree percorse dal fuoco

- incendi_2004
- incendi_2005
- incendi_2006
- incend
- incend
- incend
- incend
- incendi_2011
- incendi_2012
- incendi_2013
- incendi_2014
- incendi_2015
- incendi_2016
- incendi_2017
- incendi_2018
- incendi_2019
- incendi_2020
- incendi_2021
- incendi_2022

1:15.000

0 375 750 1.500 2.250 3.000 Metri

Coord. System: WGS 1984 UTM Zone 33N - EPSG: 32633