

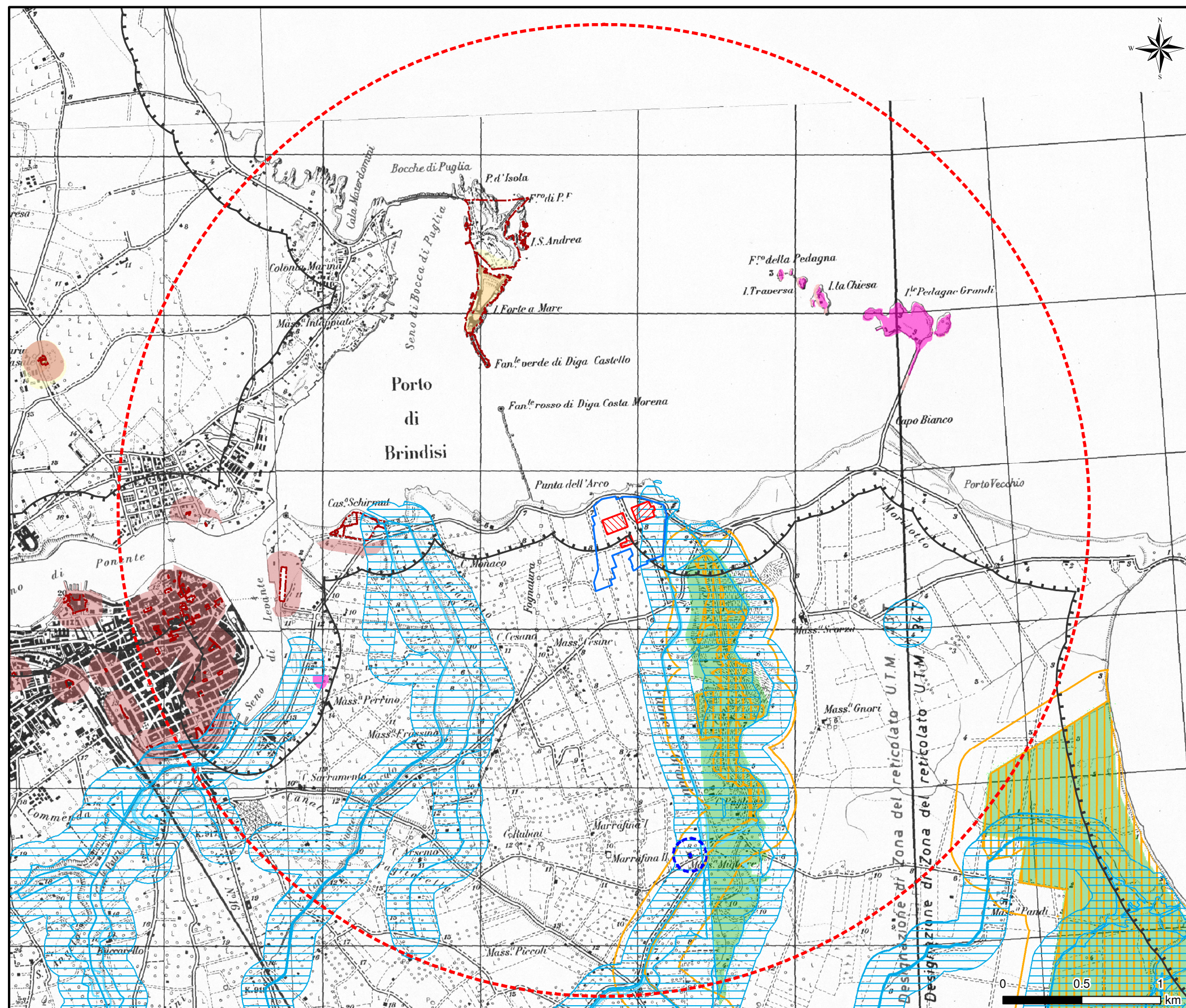





Figura A2.1.4a Beni Culturali e Paesaggistici Vincolati Presenti nell'Area di Studio

LEGENDA

-  Demolizione Unità 1 e 2 e Rinforzo Strutture Metalliche a Supporto del Nastro Trasportatore
-  Demolizione Sottostazione Elettrica a 220 kV
-  Demolizione TAG3 220 kV ed Installazione Nuovo TAG 380 kV
-  Localizzazione CENTRALE BRINDISI NORD
-  Area di Studio (Buffer 3 km)

Beni Culturali e Paesaggistici Vincolati ai sensi degli artt.10 e 134 del D.Lgs.42/2004 e s.m.i.

-  Territori Costieri Compresi in una Fascia della Profondità di 300 m dalla Linea di Battigia
-  Corsi d'Acqua e Relative Sponde per una Fascia di 150 m
-  Beni Culturali Archeologici Vincolati e Relativa Area Annessa di 100 m
-  Beni Culturali Archeologici Segnalati e Relativa Area Annessa di 100 m
-  Beni Culturali Architettonici Vincolati e Relativa Area Annessa di 100 m
-  Beni Architettonici Extraurbani e Relativa Area Annessa di 100 m
-  Zone Umide e Relativa Area Annessa di 200 m
-  Parco Naturale Regionale "Saline Punta alla Contessa"

Aree Vincolate e Interventi in Progetto (Scala 1:10.000)

