N.B. LE COORDINATE X ED Y (EST E NORD RISPETTIVAMENTE) SONO TUTTE ESPRESSE IN METRI SECONDO IL SISTEMA DI RIFERIMENTO "GAUSS-BOAGA"

UBICAZIONE SONDAGGI GEOTECNICI E AMBIENTALI STRADA DEI MOLI

SIMBOLO	INDAGINI	SONDAGGIO A CAROTAGGIO CONTINUO	COORDINATE INDAGINI		PROFONDITA' (mt.)	DIAMETRO (mm.)
			EST	NORD		
	SP206	PROFONDO	2704072,99	4485809,31	30.10	101/146
	SP207	PROFONDO	2703952,03	4485942,84	30.00	101/146
	SP208	PROFONDO	2704012,64	4486010,90	30.00	101/146
	SP209	PROFONDO	2703941,35	4486027,74	30.00	101/146
	SP210	PROFONDO	2703896,79	4486067,57	30.00	101/146
	SP211	PROFONDO	2703877,48	4486138,02	30.00	101/146
	SP212	PROFONDO	2703828,77	4486179,09	30.00	101/146
	SP213	PROFONDO	2703746,01	4486228,82	30.00	101/146
	S62	PROFONDO	2704047,00	4485985,73	20.00	101/146

UBICAZIONE SONDAGGI - CARATTERIZZAZIONE AMBIENTALE

SIMBOLO	INDAGINI	SONDAGGIO A CAROTAGGIO CONTINUO	COORDINATE INDAGINI		PROFONDITA' (mt.)	DIAMETRO (mm.)
			EST	NORD		
	S51	NORMALE	2704039,34	4485834,20	13.00	101/146
	S52	NORMALE	2704011,41	4485871,23	12.50	101/146
	S53	NORMALE	2703969,76	4485911,55	11.00	101/146
	S54	NORMALE	2703930,57	4485983,65	8.00	101/146
	S55	NORMALE	2703899,69	4486024,38	8.00	101/146
	S56	NORMALE	2703871,59	4486061,83	13.00	101/146
	S57	NORMALE	2703841,67	4486101,64	8.00	101/146
	S58	NORMALE	2703782,26	4486123,61	8.00	101/146
	S59	NORMALE	2703715,75	4486143,90	8.00	101/146
	S60	NORMALE	2704040,35	4485924,33	8.00	101/146
	S61	NORMALE	2704048,15	4485953,55	8.00	101/146
	S63	NORMALE	2703693,50	4486240,72	8.00	101/146
	S64	NORMALE	2703688,14	4486270,42	8.00	101/146
	S65	NORMALE	2703660,42	4486228,92	8.00	101/146
	S66	NORMALE	2703618,11	4486261,25	8.00	101/146
	S67	NORMALE	2703579,07	4486293,83	8.00	101/146
	S68	NORMALE	2703526,00	4486266,11	8.00	101/146
	S69	NORMALE	2703484,69	4486279,67	8.00	101/146
	S70	NORMALE	2703537,32	4486309,52	8.00	101/146
	S71	NORMALE	2703576,02	4486324,77	8.00	101/146
	S72	NORMALE	2703605,62	4486330,48	8.00	101/146
	S73			ELIMINATO		
	S74			ELIMINATO		
	PZ6	PIEZOMETRO	2704000,87	4485949,69	8.00	101/146
	PZ7	PIEZOMETRO	2703648,43	4486301,96	13.00	101/146
	PZ8			ELIMINATO		
	SP208BIS	NORMALE	2703969,45	4486019,04	8.00	101/146
	SP210BIS	NORMALE	2703889,63	4486096,14	8.00	101/146
	SP211BIS	NORMALE	2703858,30	4486161,78	8.00	101/146
	SP212BIS	NORMALE	2703790,59	4486196,79	8.00	101/146

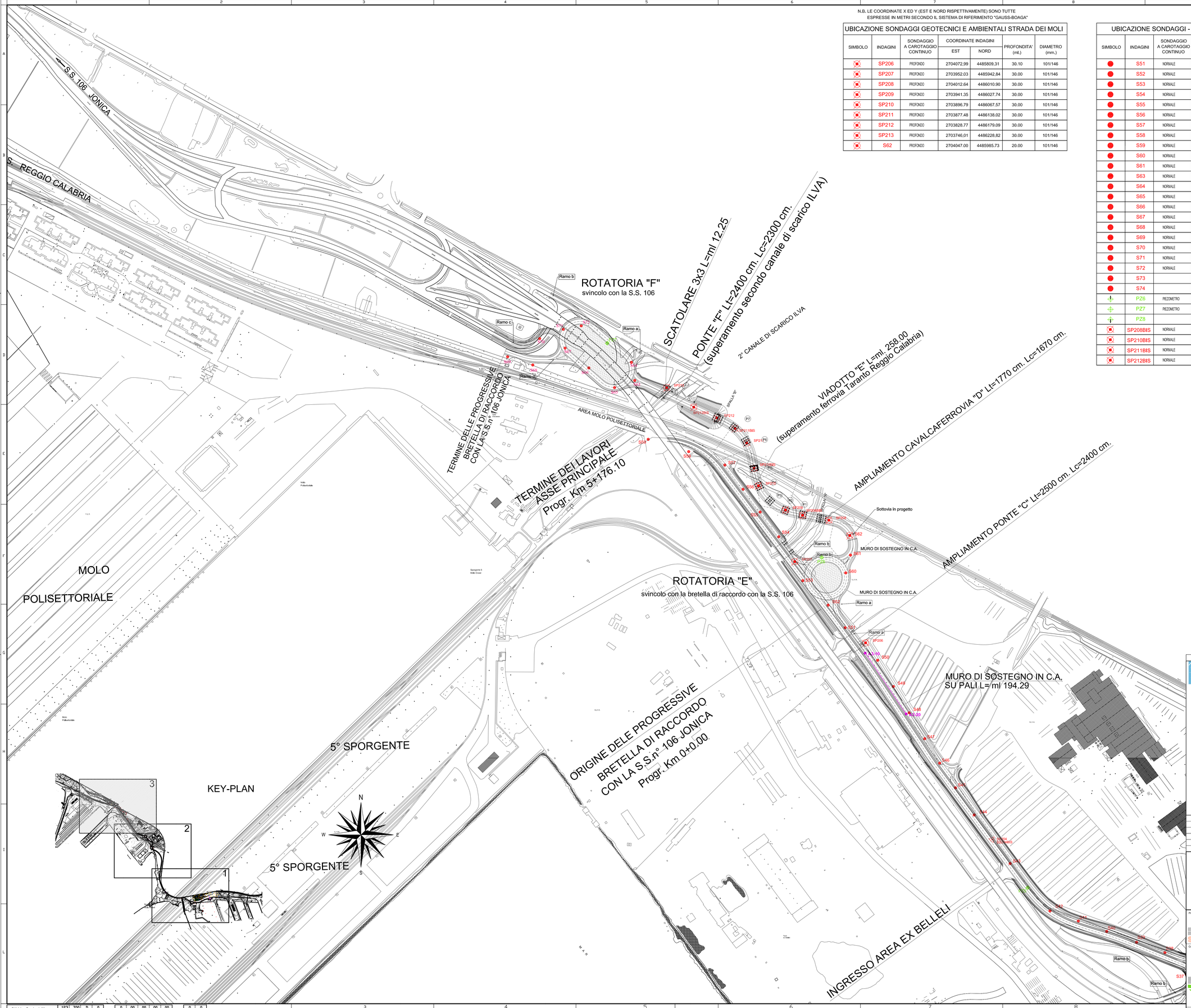

AUTORITA' PORTUALE DI TARANTO

Legge obiettivo delibera CIPE 74/03

(Responsabile del procedimento Ing. Domenico Daraio)

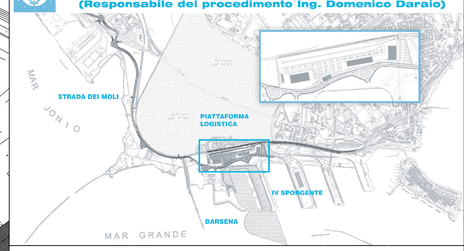

revisione	data	descrizione revisione	disegnato	verificato	approvato
00	05/09/2006	Emissione as built	G.De Nicola	G.Mella	G.Gaddo

SOCIETA' DI PROGETTO:

TARANTO LOGISTICA S.p.A.

AUTORITA' PORTUALE TARANTO

Progettista: SINA

Consulenti Progettisti: PROFERT S.R.L. ingegneria e servizi; progetti e ambiente

Il Direttore Tecnico (Dott. Ing. Andrea FINAZZA)

PIASTRA PORTUALE DI TARANTO

Disegno n° 123-700 A 5 U.G.E. S 1 0 6

Titolo: PROGETTO DEFINITIVO

PLANIMETRIA INDIVIDUAZIONE SONDAGGI GEOTECNICI ED AMBIENTALI 3/3

Nome File	Tipo doc.	disegnato da	formato	scala	foglio
ASUGES106_REV_00.DWG	GUI	GUI	A0	1:2000	8

SINA SpA Milano | 123 | 700 | D | 0 | OLtre | Cod. Lotto | Cod. Lav. | VAC | = | 0 | 00 | 00 | 00 | 00 | Lotto | Disegno | Alg. | Lv. di Pr. | N° | = | 0 | 0 | E. | Rev. | L.