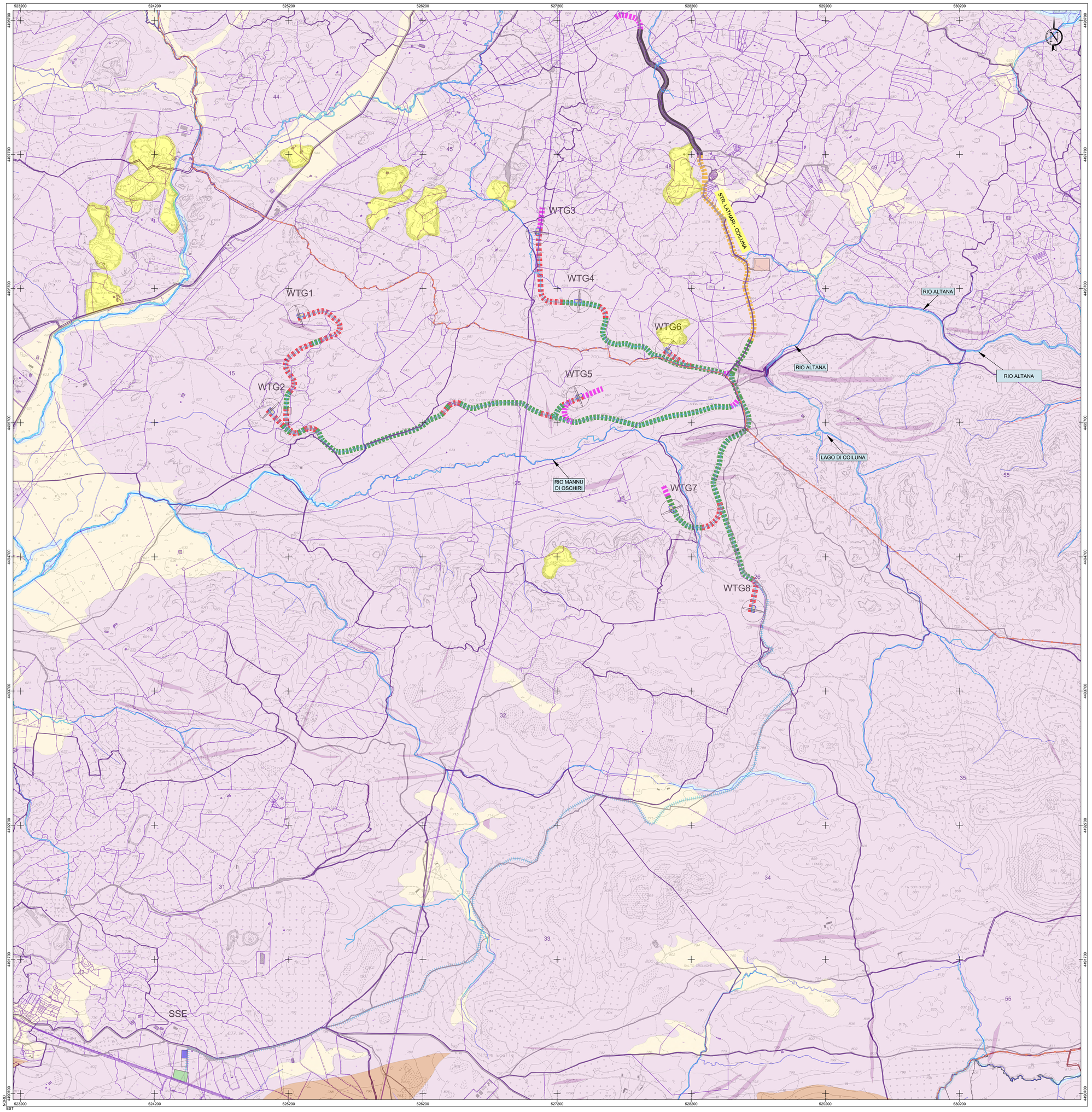

CARTA GEOLOGICA

Base carta: Carta Tecnica Regionale 1:10.000

Scala 1 : 10.000

0 200 400 600 800 1000 m

LEGENDA

Simbologia	Descrizione delle opere
	Depositi alluvionali e Depositi alluvioinali terrazzati. Ghiaie con subordinate sabbie (OLOCENE)
	Sedimenti legati a gravità. Coltri eluvio - colluviali, Detriti immersi in matrice fine (OLOCENE)
	Depositi olocenici dell'area continentale - Discariche minerarie (OLOCENE)
	Corpi filoniani. Filoni da acidi a basici, porfiroidi e quarziti (CARBONIFERO SUP. - PERMIANO)
	Complesso granitoide del Goceano - Bittese (CARBONIFERO SUP. - PERMIANO)
	Paraderivati - Micascisti e paragneiss indifferenziati (PRECAMBRIANO? - PALEOZOICO?)
	Faglie certe
	Reticolo idrografico regionale

LEGENDA

Simbologia	Descrizione delle opere
	VIABILITA' INTERESSATA DAL PASSAGGIO DEI MEZZI D'OPERA: STRADA ASFALTATA. STRADE NON OGGETTO DI INTERVENTI
	STRADE STERRATE ESISTENTI INTERESSATE DAL PASSAGGIO DEI MEZZI D'OPERA PER LA REALIZZAZIONE DEGLI INTERVENTI IN PROGETTO
	ADEGUAMENTO DELLA VIABILITA' ESISTENTE STERRATA INTERESSATA DAL PASSAGGIO DEI MEZZI D'OPERA DA MANTENERE AL TERMINE DEI LAVORI
	ADEGUAMENTO DELLA VIABILITA' ESISTENTE ASFALTATA INTERESSATA DAL PASSAGGIO DEI MEZZI D'OPERA DA MANTENERE AL TERMINE DEI LAVORI
	NUOVA VIABILITA'/ADEGUAMENTO DI QUELLA ESISTENTE INTERESSATA DAL PASSAGGIO DEI MEZZI D'OPERA DA SMANTELLARE AL TERMINE DEI LAVORI
	NUOVA VIABILITA' INTERESSATA DAL PASSAGGIO DEI MEZZI D'OPERA DA MANTENERE AL TERMINE DEI LAVORI
	CAVIDOTTO ELETTRICO DI ALLACCIO ALLA NUOVA SOTTOSTAZIONE IN PROGETTO
	AEROGENERATORE IN PROGETTO
	AREA DI CANTIERE FISSA
	STAZIONE ELETTRICA TERNA
	CABINA DI CONSEGNA

GEOREFERENZIAZIONE

Datum:	WGS84 - ETRF 2000
Ellissoide:	WGS84
Proiezione:	UTM (Universal Trasversal Mercator)
Zone:	32N (6° E to 12° E)
Longitudine origine:	9° Est
Latitudine origine:	0°
Falso Est:	500'000.00
Falso Nord:	0
Fattore di scala:	0.9996 (0,9996 < m < 1,0004)
Coversione:	Italgeo2005 grigliato IGM

Comune di Buddusò

Comune di Alà dei Sardi

Regione Sardegna

PROGETTO PER LA REALIZZAZIONE DEL PARCO EOLICO "BUDDUSO' SUD I" NEL TERRITORIO DEI COMUNI DI BUDDUSO' E ALA' DEI SARDI (SS)

PROGETTO DEFINITIVO

PROPONENTE

AEI WIND PROJECT XII S.R.L.
Via Savoia n. 78
00198 - Roma
PEC: aeiwindprojectxii@legalmail.it

OGGETTO

02. STUDI GEOLOGICI E GEOTECNICI

CARTA GEOLOGICA E GEOMORFOLOGICA

TIMBRI E FIRME

SRIA STUDIO ROSSO INGEGNERI ASSOCIATI
VIA RODOLINO PIO CN. 11 - 10143 - TORINO
VIA IS MAGLIAS N. 178 - 09122 - CAGLIARI
TEL. +39 011 43 77 342
studiorosso@legalmail.it
info@sria.it
www.sria.it

dott. ing. Roberto SESENNA
Ordine degli Ingegneri della Provincia di Torino
Posizione n.6530J
Cod. Fisc. SSN RRT 75B12 C665C

dott. geol. Francesca DEMURTAS
Ordine dei Geologi Regione Sardegna
Posizione n.644
Cod. Fisc. DMR FNC 79S55 E441X

dott. ing. Luca DEMURTAS
Ordine degli Ingegneri della Provincia di Cagliari
Posizione n.6062
Cod. Fisc. DMR LCU 77E10 E441L

CONSULENZA

Coordinatore e responsabile delle attività: Dott. ing. Giorgio Efisio DEMURTAS
Consulenza studi ambientali: Dott. for. Piero RUBIU
SIATER s.r.l. VIA CASULA N. 7 - 07100 - SASSARI
Studio Cloed VIA IS MIRRIONIS N. 178 - 09121 - CAGLIARI

CONTROLLO QUALITA'

DESCRIZIONE	EMISSIONE	REVISIONE
DATA	DIC/2023	FEB/2024
COD. LAVORO	629/SR	629/SR
TIPOL. LAVORO	D	D
SETTORE	2	2
N. ATTIVITA'		
TIPOL. ELAB.	PL	PL
TIPOL. DOC.	T	T
ID ELABORATO	04	04
VERSIONE	0	1

REDATTO
geol. Francesca DEMURTAS

CONTROLLATO
ing. Roberto SESENNA

APPROVATO
ing. Luca DEMURTAS

SCALA: 1:10.000

ELABORATO

D.2.4

Diritti riservati ex art. 2576 C.C. - Riproduzione e consegna a terzi solo su specifica autorizzazione.