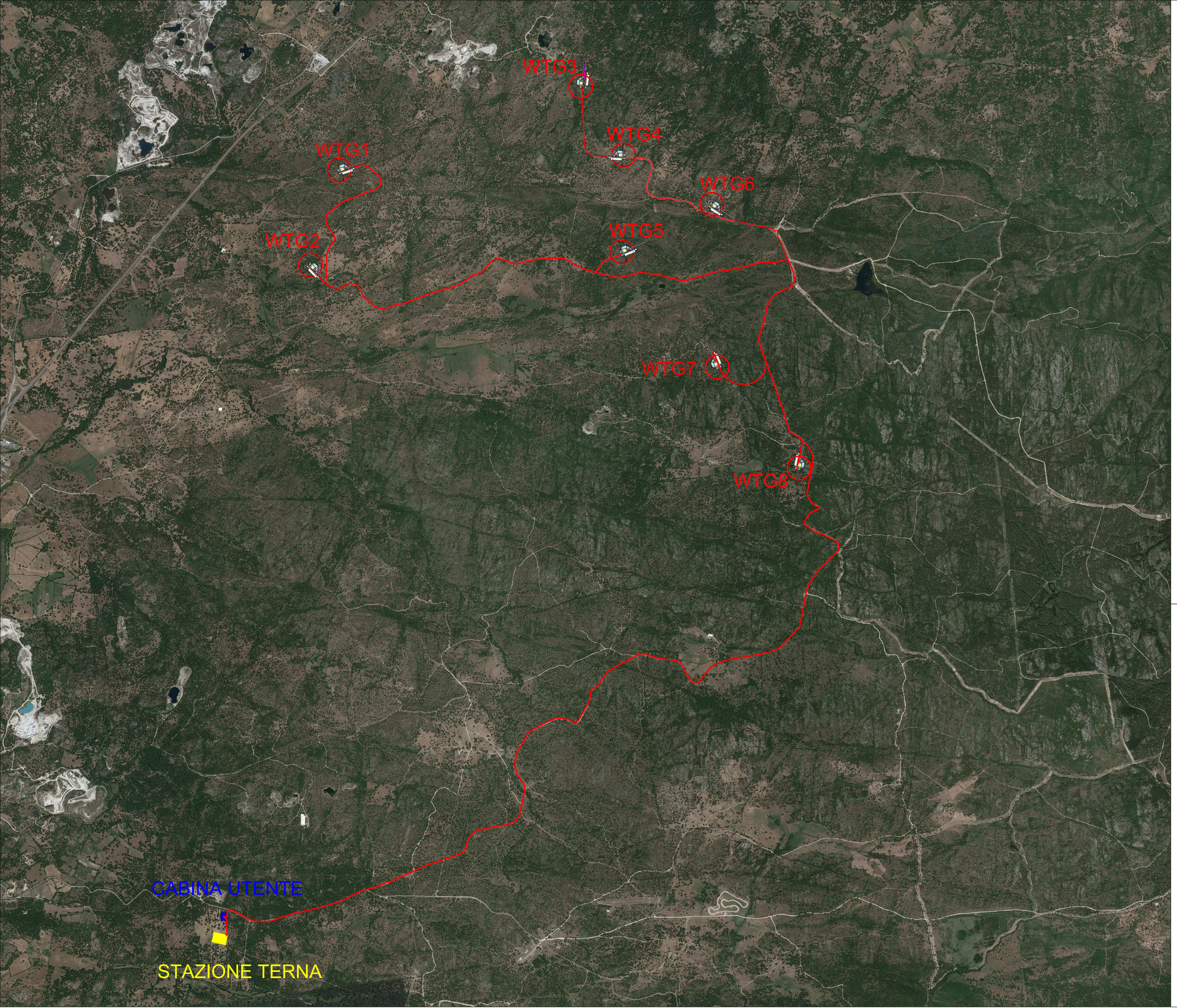

Comune di Buddusò

Comune di Alà dei Sardi

Regione Sardegna

PROGETTO PER LA REALIZZAZIONE DEL PARCO EOLICO "BUDDUSO' SUD I" NEL TERRITORIO DEI COMUNI DI BUDDUSO' E ALA' DEI SARDI (SS)

PROGETTO DEFINITIVO

PROPONENTE

AEI WIND PROJECT XII S.R.L.
Via Savoia n. 78
00198 - Roma
PEC: aeiwindprojectxii@legalmail.it

AEI WIND PROJECT XII S.R.L.
P.I. 17246810005
Via Savoia 78
00198 Roma

OGGETTO

9 - OPERE ELETTRICHE

TRACCIATO DI RETE ED INQUADRAMENTO CABINA UTENTE SU ORTOFOTO

TIMBRI E FIRME

SRIA
STUDIO ROSSO INGEGNERI ASSOCIATI
VIA BOGOLINO PILIA N. 11 - 10143 - TORINO
VIA IS MAGULAS N. 178 - 09122 - CAGLIARI
TEL. +39 011 43 77 242
studiorosso@legalmail.it
info@sria.it
www.sria.it

dott. ing. Giorgio Efisio DEMURTAS
Ordine degli Ingegneri della Provincia di Cagliari
Posizione n.5500
Cod. Fisc. DMR GGF 75L27 E441L

dott. ing. Luca DEMURTAS
Ordine degli Ingegneri della Provincia di Cagliari
Posizione n.6062
Cod. Fisc. DMR LCU 77E10 E441L

dott. ing. Roberto SESENNA
Ordine degli Ingegneri della Provincia di Torino
Posizione n.8530J
Cod. Fisc. SSN RRT 75B12 C665C

CONSULENZA

Coordinatore e responsabile delle attività: Dott. ing. Giorgio Efisio DEMURTAS

Consulenza studi ambientali: dott. for. Piero RUBIU

SIATER s.r.l. VIA CASULA N. 7 - 07100 - SASSARI

Studio Gioed
VIA IS MIRRIONIS N. 178 - 09121 - CAGLIARI

CONTROLLO QUALITA'

DESCRIZIONE	EMISSIONE	REVISIONE
DATA	DIC/2023	FEB/2024
COD. LAVORO	629/SR	629/SR
TIPOL. LAVORO	D	D
SETTORE	9	9
N. ATTIVITA'	-	-
TIPOL. ELAB.	RT	RT
TIPOL. DOC.	T	T
ID ELABORATO	05	05
VERSIONE	0	1

REDATTO
ing. Giorgio Efisio DEMURTAS

CONTROLLATO
ing. Luca DEMURTAS

APPROVATO
ing. Roberto SESENNA

SCALA: 1:10.000

ELABORATO

D.9.5

Diritti riservati ai sensi dell'art. 2576 C.C. - Riproduzione e consegna a terzi solo su specifica autorizzazione.