

- Limiti amministrativi comunali
- MOPR
- IMPIANTI
- Aerogeneratori
- Aree vincolate
- DM (L. 1089/39)
- DDR (D.lgs. 42/04)
- DCR (D.lgs. 42/04)
- PPR
- PUC
- MOSI\_multipolygon
- MOSI\_multipoint
- area ad uso funerario
- insediamento
- area di materiale mobile
- struttura di fortificazione
- VRD - Carta del rischio
- rischio alto
- rischio medio
- rischio basso
- rischio nullo

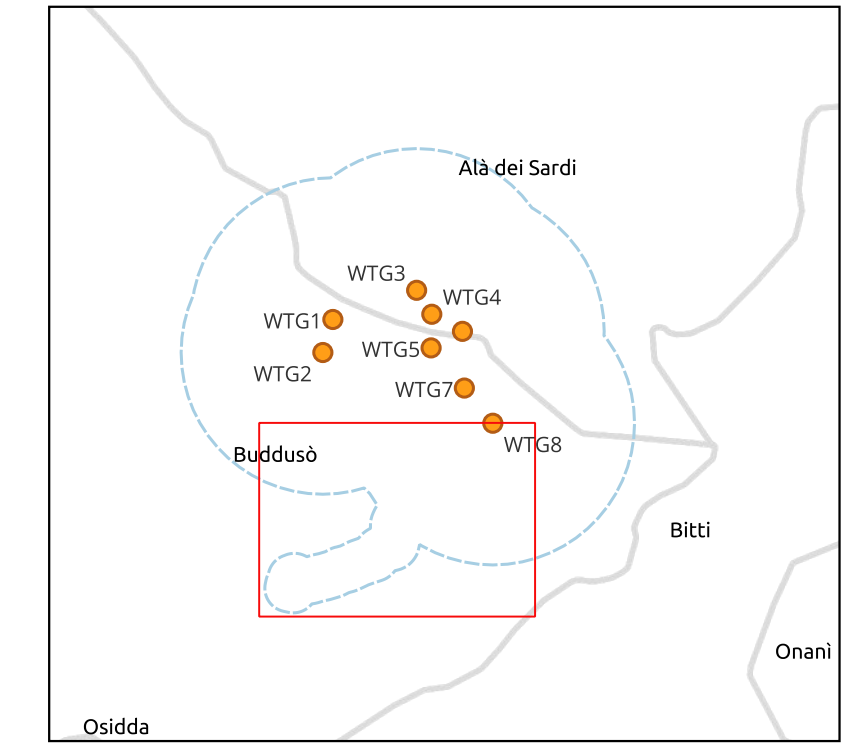



**Comune di  
Buddusò**



**Comune di  
Alà dei Sardi**



Regione Sardegna

**PROGETTO PER LA REALIZZAZIONE DEL PARCO EOLICO "BUDDUSÒ SUD I" NEL TERRITORIO DEI COMUNI DI BUDDUSÒ E ALÀ DEI SARDI (SS)**

**STUDIO DI IMPATTO AMBIENTALE**

PROPONENTE

**AEI WIND PROJECT XII S.R.L.**  
Via Savoia, 78  
00198 - Roma  
PEC: aeiwindprojectxii@legalmail.it

OGGETTO

**AEI WIND PROJECT XII S.R.L.**  
P.I. 17284831003  
Via Savoia 78  
00198 Roma

**CARTA DEL RISCHIO ARCHEOLOGICO ASSOLUTO**  
**Carta del Rischio Archeologico - Mappa 1 di 3**

TIMBRI E FIRME

**SRIA**  
s.r.l.  
**STUDIO ROSSO**  
INGEGNERI ASSOCIATI

VIA ROSOLINO PILO N. 11 - 10143 - TORINO  
VIA IS MAGLIAS N. 178 - 09122 - CAGLIARI  
TEL. +39 011 43 77 242  
studiorosso@legalmail.it  
info@sria.it  
www.sria.it

CONSULENZA

Coordinatore e responsabile delle attività: Dott. ing. Efsio DEMURTAS  
Consulenza studi ambientali: Dott. for. Piero RUBIU

**Studio Gioed**  
VIA IS MIRRIONIS N. 178 - 09121 - CAGLIARI

CONTROLLO QUALITÀ

**SIATER s.r.l.** VIA CASULAN. 7 - 07100 - SASSARI

DESCRIZIONE	EMISSIONE	REVISIONE
DATA	DIC/2023	FEB/2024
COD. LAVORO	629/SR	629/SR
TIPOLOGIA LAVORO	V	V
SETTORE	2	2
TIPOLOGIA ELAB.	PL	PL
TIPOLOGIA DOC.	T	T
ID ELABORATO	25	25
VERSIONE	0	1

REDDATTO  
DORO - CARENTI - PLA ORQUIN

CONTROLLATO  
Dott. Luca DORO

APPROVATO  
Ing. Luca DEMURTAS

SCALA: 1:10000

**ELABORATO  
V.2.25-1**

Diritti riservati ex art. 2578 C.C. - Riproduzione e consegna a terzi solo su specifica autorizzazione.





- Limite amministrativo comunale
- MOPR
- IMPIANTI
- Aerogeneratori
- Aree vincolate
- DM (L. 1089/39)
- DDR (D.lgs. 42/04)
- DCR (D.lgs. 42/04)
- PPR
- PUC

- MOSI\_multipolygon
- MOSI\_multipoint
- area ad uso funerario
- insediamento
- area di materiale mobile
- struttura di fortificazione
- VRD - Carta del rischio
- rischio alto
- rischio medio
- rischio basso
- rischio nullo

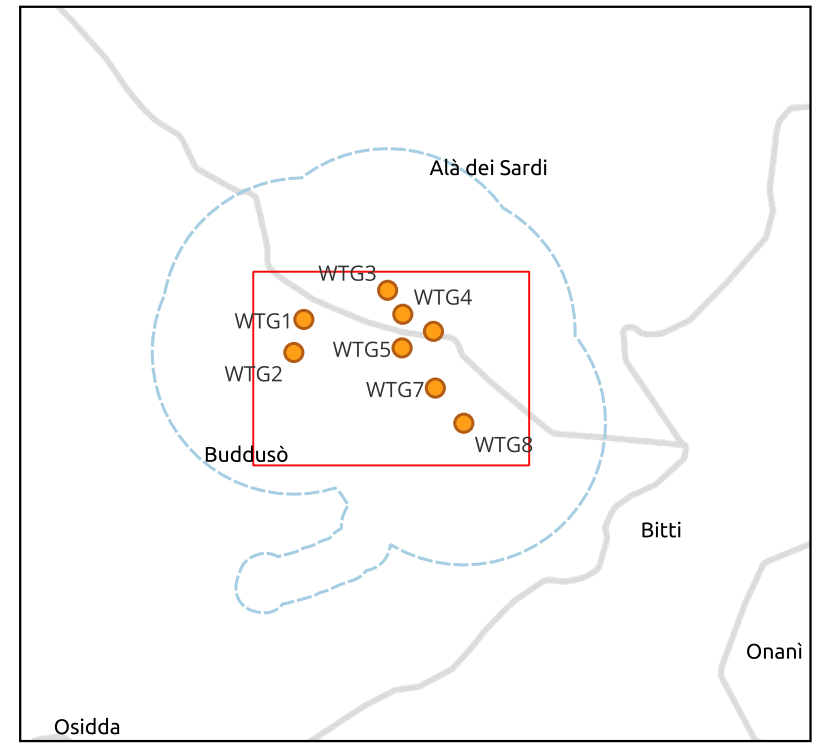

  
**Comune di Buddusò**    **Comune di Alà dei Sardi**  
 Regione Sardegna



**PROGETTO PER LA REALIZZAZIONE DEL PARCO EOLICO "BUDDUSÒ SUD I" NEL TERRITORIO DEI COMUNI DI BUDDUSÒ E ALÀ DEI SARDI (SS)**

## STUDIO DI IMPATTO AMBIENTALE

**AEI WIND PROJECT XII S.R.L.**  
 Via Savoia, 78  
 00198 - Roma  
 PEC: aeiwindprojectxii@legalmail.it



### CARTA DEL RISCHIO ARCHEOLOGICO ASSOLUTO Carta del Rischio Archeologico - Mappa 2 di 3

  
**STUDIO ROSSO**  
 INGEGNERI ASSOCIATI  
 VIA ROSOLINO PILO N. 11 - 10143 - TORINO  
 VIA IS MAGLIAS N. 178 - 09122 - CAGLIARI  
 TEL. +39 011 43 77 242  
[studiorosso@legalmail.it](mailto:studiorosso@legalmail.it)  
[info@sria.it](mailto:info@sria.it)  
[www.sria.it](http://www.sria.it)

Coordinatore e responsabile delle attività: Dott. ing. Efisio DEMURTAS  
 Consulenza studi ambientali: Dott. for. Piero RUBIU  
**SIATER s.r.l.** VIA CASULAN. 7 - 07100 - SASSARI

 **Studio Gioed**  
 VIA IS MIRRIONIS N. 178 - 09121 - CAGLIARI

DESCRIZIONE	EMISSIONE	REVISIONE
DATA	DIC/2023	FEB/2024
COD. LAVORO	629/SR	629/SR
TIPOL. LAVORO	V	V
SETTORE	2	2
TIPOL. ELAB.	PL	PL
TIPOL. DOC.	T	T
ID ELABORATO	25	25
VERSIONE	0	1

**REDDATTO**  
 DORO - CARENTI - PLA ORQUIN  
**CONTROLLATO**  
 Dott. Luca DORO  
**APPROVATO**  
 Ing. Luca DEMURTAS

SCALA: 1:10000

**ELABORATO**  
**V.2.25-2**

Diritti riservati ex art. 2578 C.C. - Riproduzione e consegna a terzi solo su specifica autorizzazione.



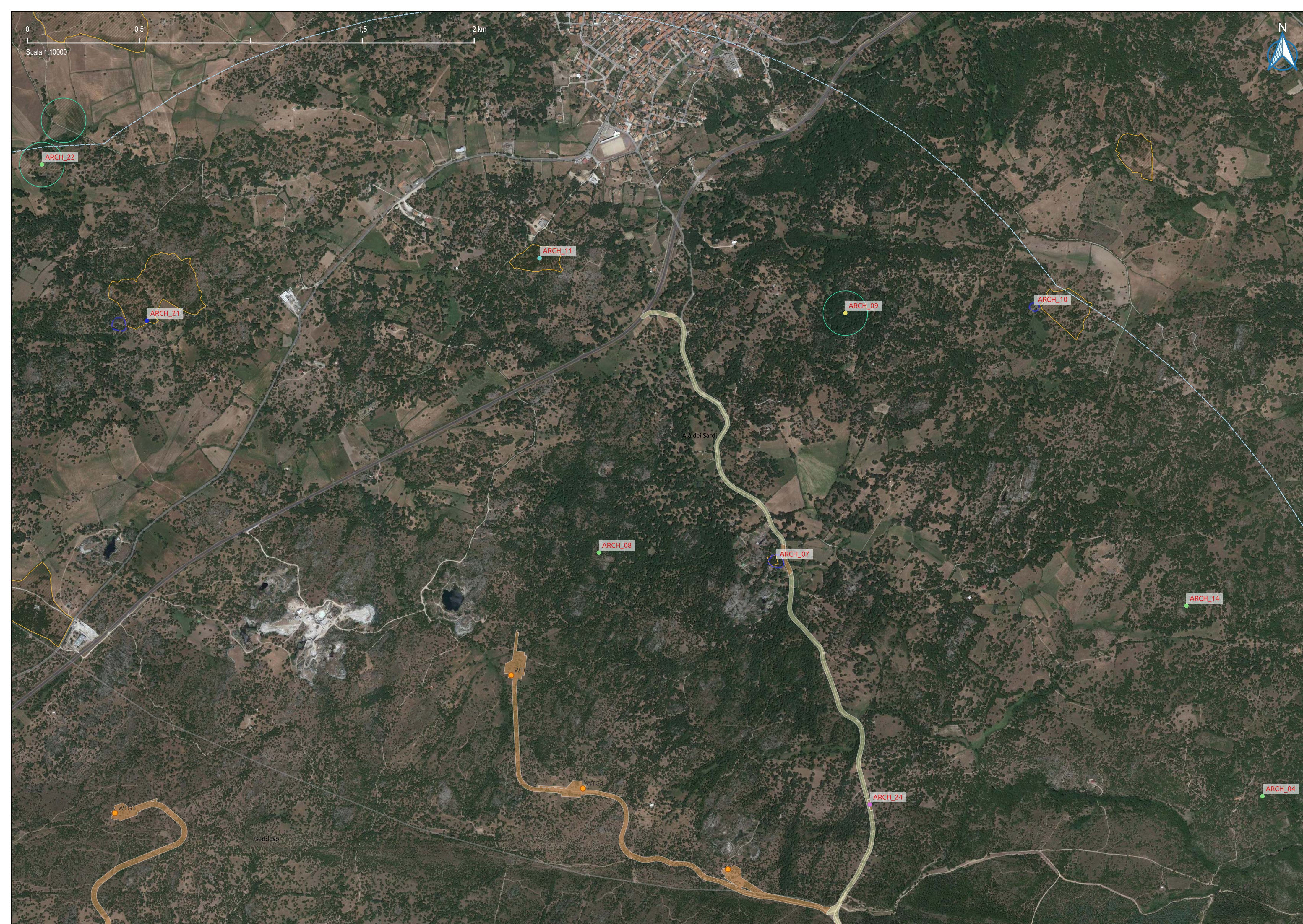

- Limiti amministrativi comunali
- MOPR
- Aerogeneratori
- Aree vincolate DM (L. 1089/39)
- DDR (D.lgs. 42/04)
- DCR (D.lgs. 42/04)
- PPR
- PUC
- MOSI\_multipolygon
- MOSI\_multipoint
- area ad uso funerario
- insediamento
- area di materiale mobile
- struttura di fortificazione
- VRD - Carta del rischio
- rischio alto
- rischio medio
- rischio basso
- rischio nullo

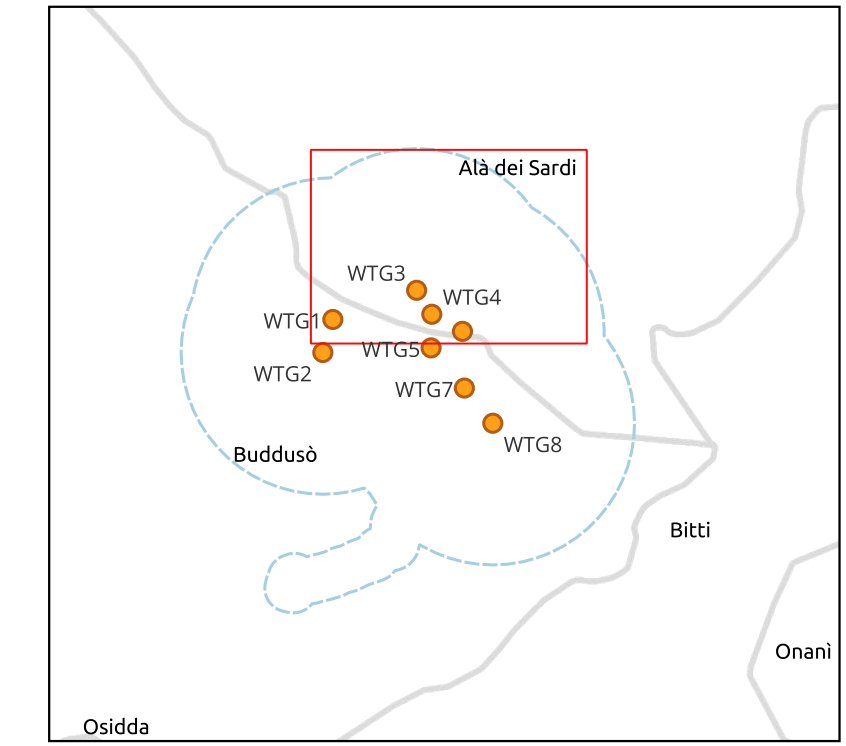

  
**Comune di Buddusò**    **Comune di Alà dei Sardi**  
 Regione Sardegna



**PROGETTO PER LA REALIZZAZIONE DEL PARCO EOLICO "BUDDUSÒ SUD I" NEL TERRITORIO DEI COMUNI DI BUDDUSÒ E ALÀ DEI SARDI (SS)**

**STUDIO DI IMPATTO AMBIENTALE**

**AEI WIND PROJECT XII S.R.L.**  
 Via Savoia, 78  
 00198 - Roma  
 PEC: aeiwindprojectxii@legalmail.it



**CARTA DEL RISCHIO ARCHEOLOGICO ASSOLUTO**  
**Carta del Rischio Archeologico - Mappa 3 di 3**

  
**STUDIO ROSSO**  
 INGEGNERI ASSOCIATI  
 VIA ROSOLINO PILO N. 11 - 10143 - TORINO  
 VIA IS MAGLIAS N. 178 - 09122 - CAGLIARI  
 TEL. +39 011 43 77 242  
[studiorosso@legalmail.it](mailto:studiorosso@legalmail.it)  
[info@sria.it](mailto:info@sria.it)  
[www.sria.it](http://www.sria.it)

Coordinatore e responsabile delle attività: Dott. ing. Efisio DEMURTAS  
 Consulenza studi ambientali: Dott. for. Piero RUBIU  
**SIATER s.r.l.** VIA CASULAN. 7 - 07100 - SASSARI

**Studio Gioed**  
 VIA IS MIRRIONIS N. 178 - 09121 - CAGLIARI

DESCRIZIONE	EMISSIONE	REVISIONE
DATA	DIC/2023	FEB/2024
COD. LAVORO	629/SR	629/SR
TIPOL. LAVORO	V	V
SETTORE	2	2
TIPOL. ELAB.	PL	PL
TIPOL. DOC.	T	T
ID ELABORATO	25	25
VERSIONE	0	1

**REDDATTO**  
 DORO - CARENTI - PLA ORQUIN  
**CONTROLLATO**  
 Dott. Luca DORO  
**APPROVATO**  
 Ing. Luca DEMURTAS

SCALA: 1:10000

**ELABORATO**  
**V.2.25-3**

Diritti riservati ex art. 2578 C.C. - Riproduzione e consegna a terzi solo su specifica autorizzazione.