

- Limiti amministrativi comunali
- MOPR
- IMPIANTI
- Aerogeneratori
- MOSI_multipolygon
- MOSI_multipoint
- area ad uso funerario
- insediamento
- area di materiale mobile
- struttura di fortificazione
- RCG_dettaglio (visibilità)
- Area non accessibile
- Nulla
- Scarsa
- Discreta
- Buona
- Ottima

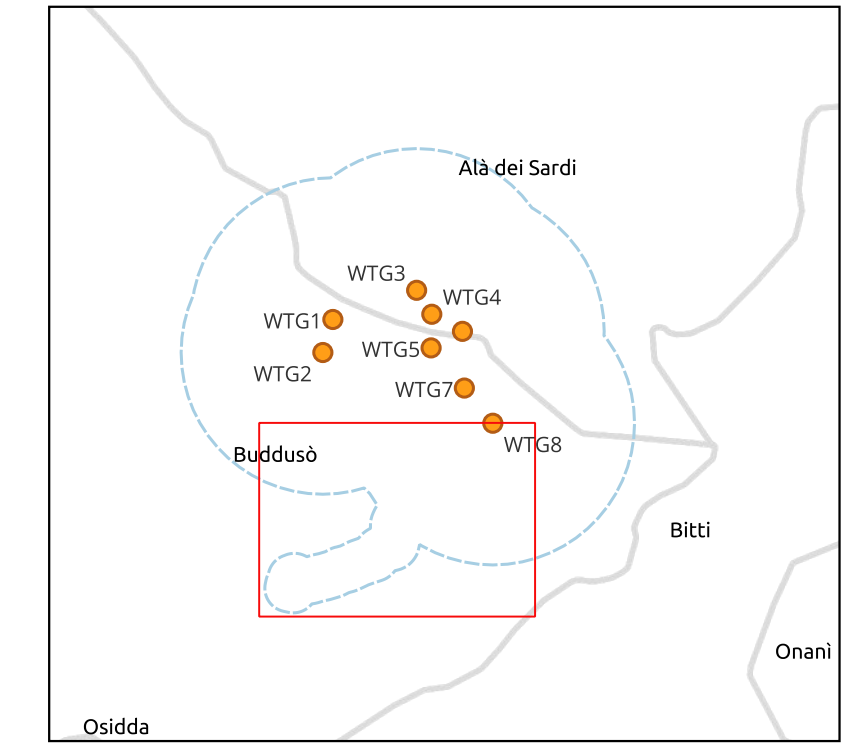



Comune di Buddusò



Comune di Alà dei Sardi



Regione Sardegna

PROGETTO PER LA REALIZZAZIONE DEL PARCO EOLICO "BUDDUSÒ SUD I" NEL TERRITORIO DEI COMUNI DI BUDDUSÒ E ALÀ DEI SARDI (SS)

STUDIO DI IMPATTO AMBIENTALE

PROPONENTE

AEI WIND PROJECT XII S.R.L.
Via Savoia, 78
00198 - Roma
PEC: aeiwindprojectxii@legalmail.it

OGGETTO

AEI WIND PROJECT XII S.R.L.
P.I. 17284831003
Via Savoia 78
00198 Roma

CARTA DEL RISCHIO ARCHEOLOGICO RELATIVO E VISIBILITÀ
Carta della visibilità Archeologica - Mappa 1 di 3

TIMBRI E FIRME



STUDIO ROSSO
INGEGNERI ASSOCIATI

VIA ROSOLINO PILO N. 11 - 10143 - TORINO
VIA IS MAGLIAS N. 178 - 09122 - CAGLIARI
TEL. +39 011 43 77 242
studiorosso@legalmail.it
info@sria.it
www.sria.it

CONSULENZA

Coordinatore e responsabile delle attività: Dott. ing. Eflisio DEMURTAS

Consulenza studi ambientali: Dott. for. Piero RUBIU

SIATER s.r.l. VIA CASULAN. 7 - 07100 - SASSARI

CONSULENZA

Studio Gioed

VIA IS MIRRIONIS N. 178 - 09121 - CAGLIARI

DESCRIZIONE	EMISSIONE	REVISIONE
DATA	DIC/2023	FEB/2024
COD. LAVORO	629/SR	629/SR
TIPOLOGIA LAVORO	V	V
SETTORE	2	2
TIPOLOGIA ELAB.	PL	PL
TIPOLOGIA DOC.	T	T
ID ELABORATO	26	26
VERSIONE	0	1

REDDATTO

DORO - CARENTI - PLA ORQUIN

CONTROLLATO

Dott. Luca DORO

APPROVATO

Ing. Luca DEMURTAS

Diritti riservati ex art. 2578 C.C. - Riproduzione e consegna a terzi solo su specifica autorizzazione.

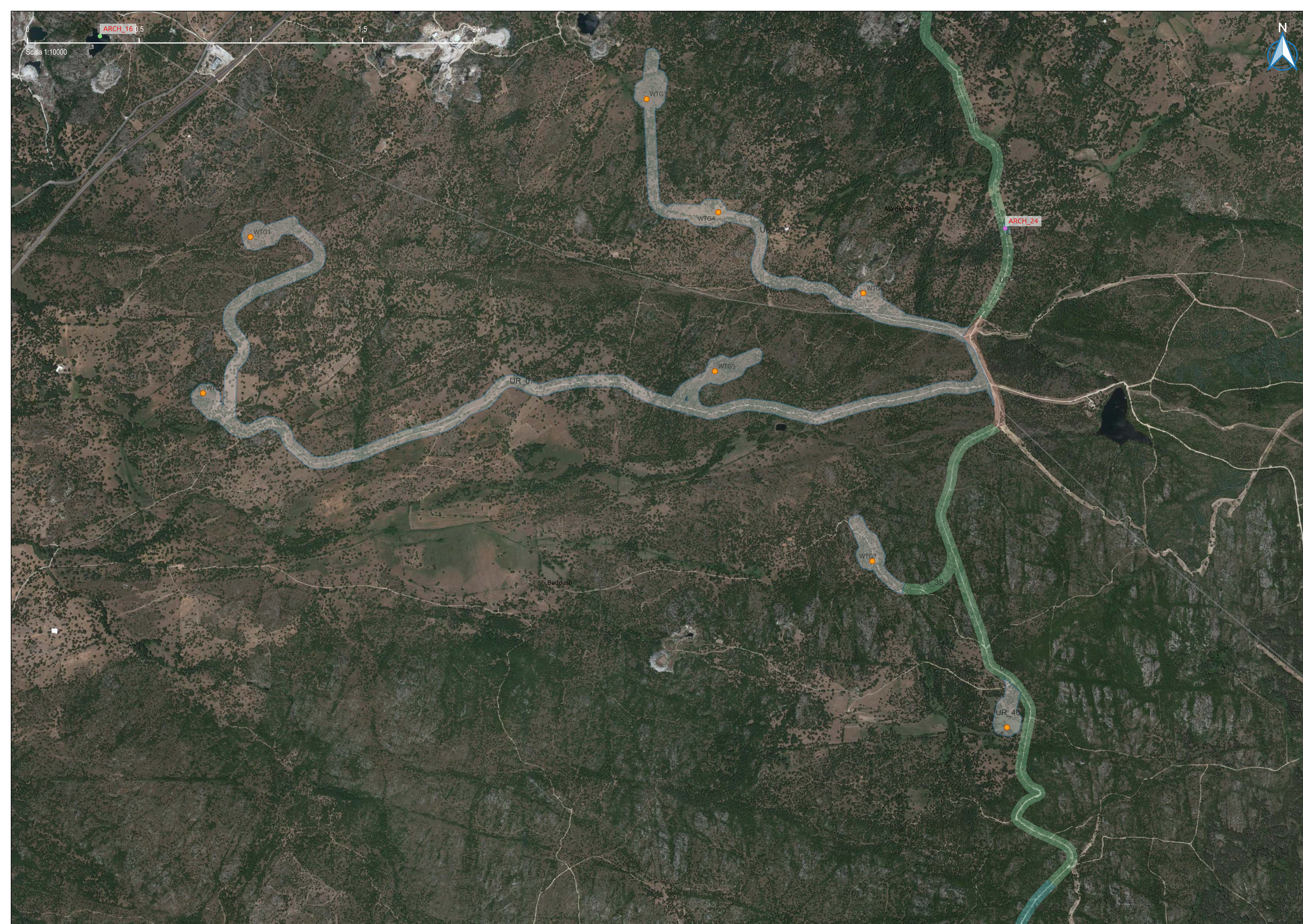

- Limiti amministrativi comunali
 MOPR
 IMPIANTI
 Aerogeneratori
- MOSI_multipolygon
 MOSI_multipoint
- area ad uso funerario
 insediamento
 area di materiale mobile
 struttura di fortificazione
- RCG_dettaglio (visibilità)
 Area non accessibile
 Nulla
 Scarsa
 Discreta
 Buona
 Ottima

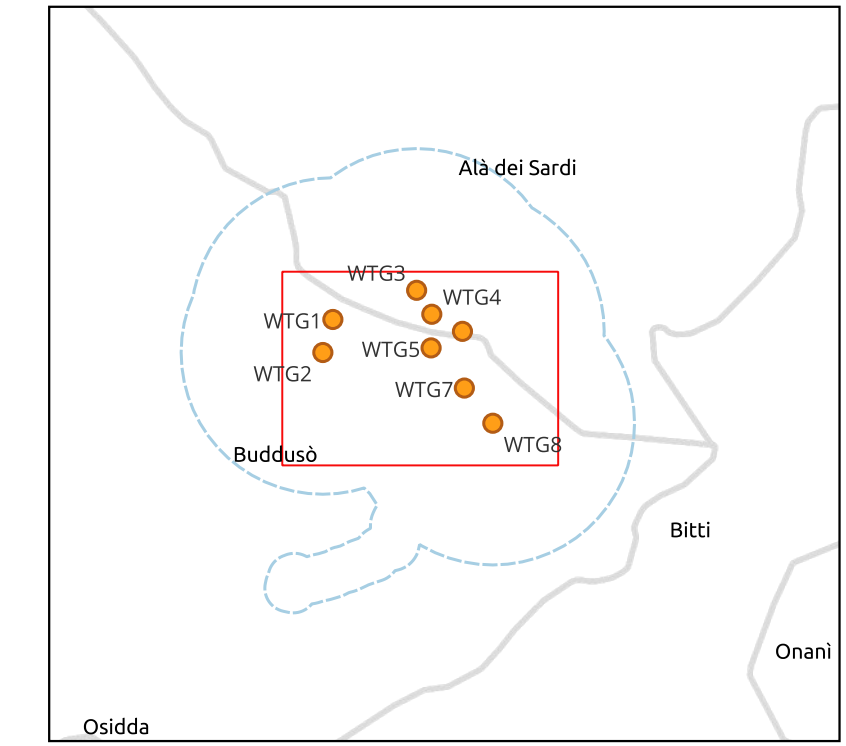



Comune di
Buddusò



Comune di
Alà dei Sardi



Regione Sardegna

PROGETTO PER LA REALIZZAZIONE DEL PARCO EOLICO "BUDDUSÒ SUD I" NEL TERRITORIO DEI COMUNI DI BUDDUSÒ E ALÀ DEI SARDI (SS)
STUDIO DI IMPATTO AMBIENTALE

PROPONENTE

AEI WIND PROJECT XII S.R.L.
 Via Savoia, 78
 00198 - Roma
 PEC: aeiwindprojectxii@legalmail.it

OGGETTO

CARTA DEL RISCHIO ARCHEOLOGICO RELATIVO E VISIBILITÀ
Carta della visibilità Archeologica - Mappa 2 di 3

TIMBRI E FIRME

STUDIO ROSSO
 INGEGNERI ASSOCIATI
 VIA ROSOLINO PILO N. 11 - 10143 - TORINO
 VIA IS MAGLIAS N. 178 - 09122 - CAGLIARI
 TEL. +39 011 43 77 242
studiorosso@legalmail.it
info@sria.it
www.sria.it

CONSULENZA

Coordinatore e responsabile delle attività: Dott. ing. Efisio DEMURTAS
 Consulenza studi ambientali: Dott. for. Piero RUBIU
SIATER s.r.l. VIA CASULAN. 7 - 07100 - SASSARI

 **Studio Gioed**
 VIA IS MIRRIONIS N. 178 - 09121 - CAGLIARI

CONTROLLO QUALITÀ

DESCRIZIONE	EMISSIONE	REVISIONE
DATA	DIC/2023	FEB/2024
COD. LAVORO	629/SR	629/SR
TIPOLOGIA LAVORO	V	V
SETTORE	2	2
TIPOLOGIA ELAB.	PL	PL
TIPOLOGIA DOC.	T	T
ID ELABORATO	26	26
VERSIONE	0	1

REDATTO
 DORO - CARENTI - PLA ORQUIN

CONTROLLATO
 Dott. Luca DORO

APPROVATO
 Ing. Luca DEMURTAS

SCALA: 1:10000
ELABORATO V.2.26-V2

Diritti riservati ex art. 2578 C.C. - Riproduzione e consegna a terzi solo su specifica autorizzazione.

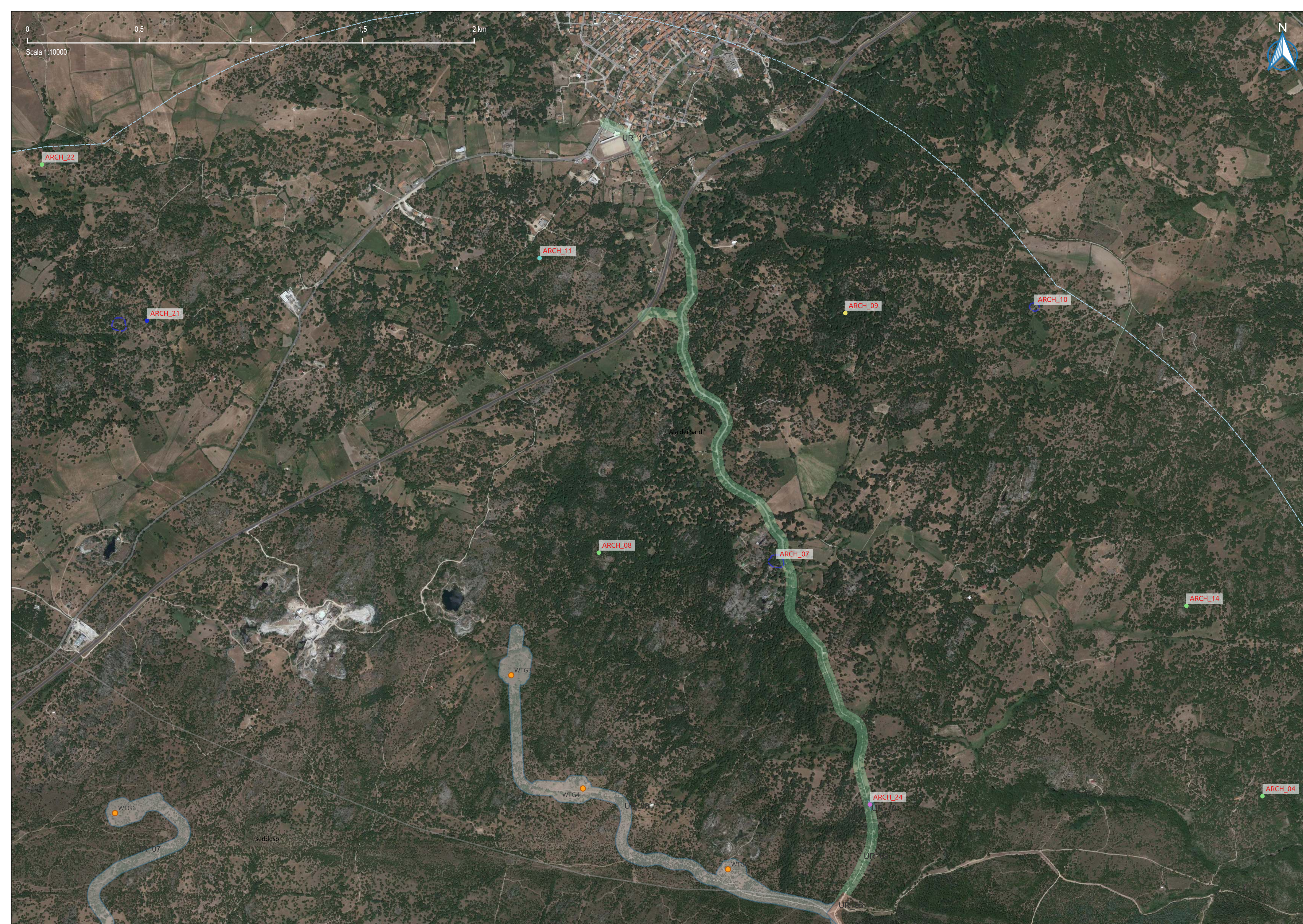

- Limiti amministrativi comunali
- MOPR
- IMPIANTI
- Aerogeneratori
- MOSI_multipolygon
- MOSI_multipoint
- area ad uso funerario
- insediamento
- area di materiale mobile
- struttura di fortificazione
- RCG_dettaglio (visibilità)
- Area non accessibile
- Nulla
- Scarsa
- Discreta
- Buona
- Ottima

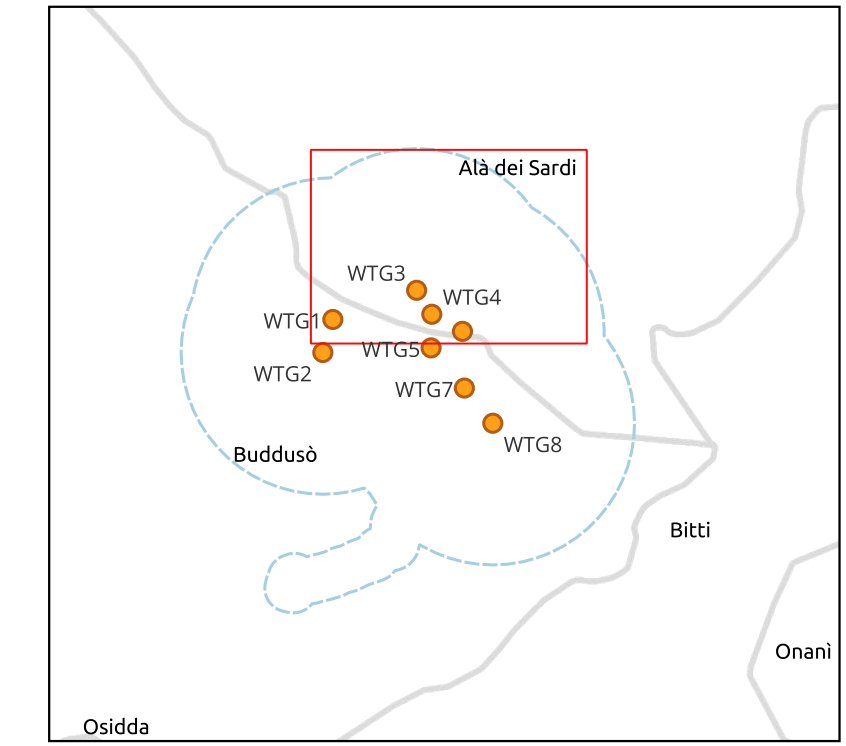



Comune di
Buddusò



Comune di
Alà dei Sardi



Regione Sardegna

PROGETTO PER LA REALIZZAZIONE DEL PARCO EOLICO "BUDDUSÒ SUD I" NEL TERRITORIO DEI COMUNI DI BUDDUSÒ E ALÀ DEI SARDI (SS)

STUDIO DI IMPATTO AMBIENTALE

PROPONENTE

AEI WIND PROJECT XII S.R.L.
Via Savoia, 78
00198 - Roma
PEC: aeiwindprojectxii@legalmail.it

OGGETTO

AEI WIND PROJECT XII S.R.L.
P.I. 17284831003
Via Savoia 78
00198 Roma

CARTA DEL RISCHIO ARCHEOLOGICO RELATIVO E VISIBILITÀ
Carta della visibilità Archeologica - Mappa 3 di 3

TIMBRI E FIRME



STUDIO ROSSO
INGEGNERI ASSOCIATI

VIA ROSOLINO PILO N. 11 - 10143 - TORINO
VIA IS MAGLIAS N. 178 - 09122 - CAGLIARI
TEL. +39 011 43 77 242
studiorosso@legalmail.it
info@sria.it
www.sria.it

CONSULENZA

Coordinatore e responsabile delle attività: Dott. ing. Eflisio DEMURTAS

Consulenza studi ambientali: Dott. for. Piero RUBIU

SIATER s.r.l. VIA CASULAN. 7 - 07100 - SASSARI

CONSULENZA

Studio Gioed

VIA IS MIRRIONIS N. 178 - 09121 - CAGLIARI

CONTROLLO QUALITÀ

DESCRIZIONE	EMISSIONE	REVISIONE
DATA	DIC/2023	FEB/2024
COD. LAVORO	629/SR	629/SR
TIPOLOGIA LAVORO	V	V
SETTORE	2	2
TIPOLOGIA ELAB.	PL	PL
TIPOLOGIA DOC.	T	T
ID ELABORATO	26	26
VERSIONE	0	1

REDDATTO

DORO - CARENTI - PLA ORQUIN

CONTROLLATO

Dott. Luca DORO

APPROVATO

Ing. Luca DEMURTAS

SCALA: 1:10000

ELABORATO V.2.26-V3

Diritti riservati ex art. 2578 C.C. - Riproduzione e consegna a terzi solo su specifica autorizzazione.

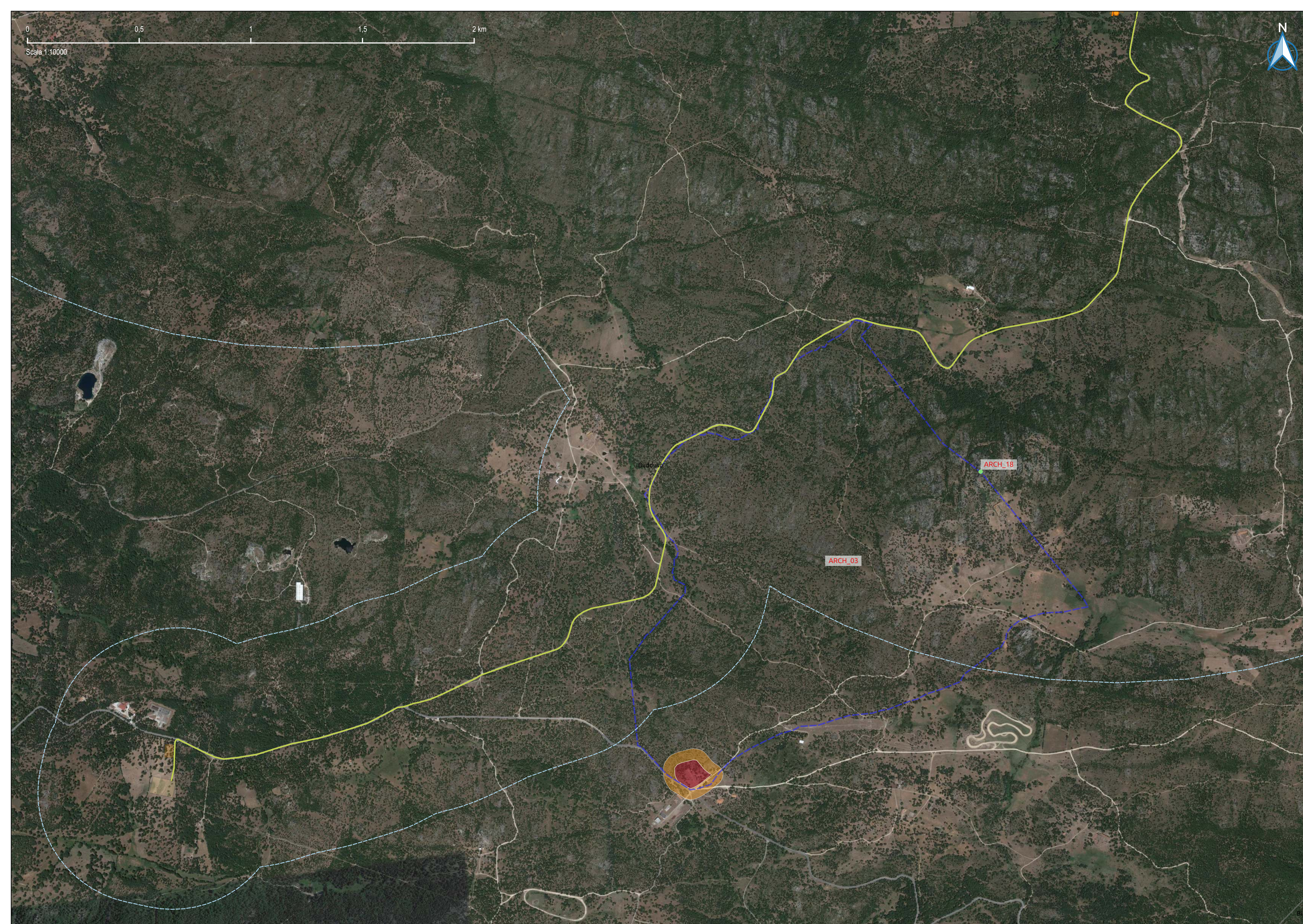

- ▭ Limiti amministrativi comunali
- ▭ MOPR
- IMPIANTI
- Aerogeneratori
- Tracciati cavidotti
- Tracciati viabilità
- Aree cantiere
- ▭ MOSI_multipolygon
- MOSI_multipoint
- area ad uso funerario
- insediamento
- area di materiale mobile
- struttura di fortificazione
- VRP - Carta del potenziale
- potenziale alto
- potenziale medio
- potenziale basso
- potenziale nullo
- potenziale non valutabile

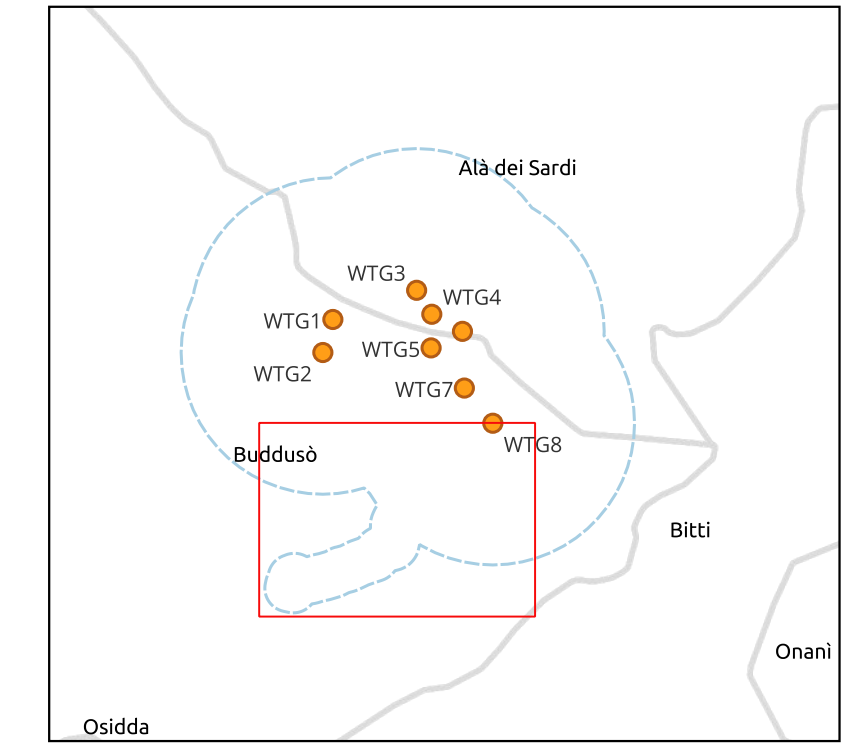



Comune di
Buddusò



Comune di
Alà dei Sardi



Regione Sardegna

PROGETTO PER LA REALIZZAZIONE DEL PARCO EOLICO "BUDDUSÒ SUD I" NEL TERRITORIO DEI COMUNI DI BUDDUSÒ E ALÀ DEI SARDI (SS)

STUDIO DI IMPATTO AMBIENTALE

PROPONENTE

AEI WIND PROJECT XII S.R.L.
Via Savoia, 78
00198 - Roma
PEC: aeiwindprojectxii@legalmail.it

OGGETTO

AEI WIND PROJECT XII S.R.L.
P.I. 17284831003
Via Savoia 78
00198 Roma

CARTA DEL RISCHIO ARCHEOLOGICO RELATIVO E VISIBILITÀ
Carta del Potenziale Archeologico - Mappa 1 di 3

TIMBRI E FIRME

SRIA
s.r.l.

STUDIO ROSSO
INGEGNERI ASSOCIATI

VIA ROSOLINO PILO N. 11 - 10143 - TORINO
VIA IS MAGLIAS N. 178 - 09122 - CAGLIARI
TEL. +39 011 43 77 242
studiorosso@legalmail.it
info@sria.it
www.sria.it

CONSULENZA

Coordinatore e responsabile delle attività: Dott. ing. Eflisio DEMURTAS
Consulenza studi ambientali: Dott. for. Piero RUBIU

Studio Gioed
VIA IS MIRRIONIS N. 178 - 09121 - CAGLIARI

CONTROLLO QUALITÀ

SIATER s.r.l. VIA CASULAN. 7 - 07100 - SASSARI

DESCRIZIONE	EMISSIONE	REVISIONE
DATA	DIC/2023	FEB/2024
COD. LAVORO	629/SR	629/SR
TIPOLOGIA LAVORO	V	V
SETTORE	2	2
TIPOLOGIA ELAB.	PL	PL
TIPOLOGIA DOC.	T	T
ID ELABORATO	26	26
VERSIONE	0	1

REDATTO
DORO - CARENTI - PLA ORQUIN

CONTROLLATO
Dott. Luca DORO

APPROVATO
Ing. Luca DEMURTAS

SCALA: 1:10000

ELABORATO V.2.26-P1

Diritti riservati ex art. 2578 C.C. - Riproduzione e consegna a terzi solo su specifica autorizzazione.

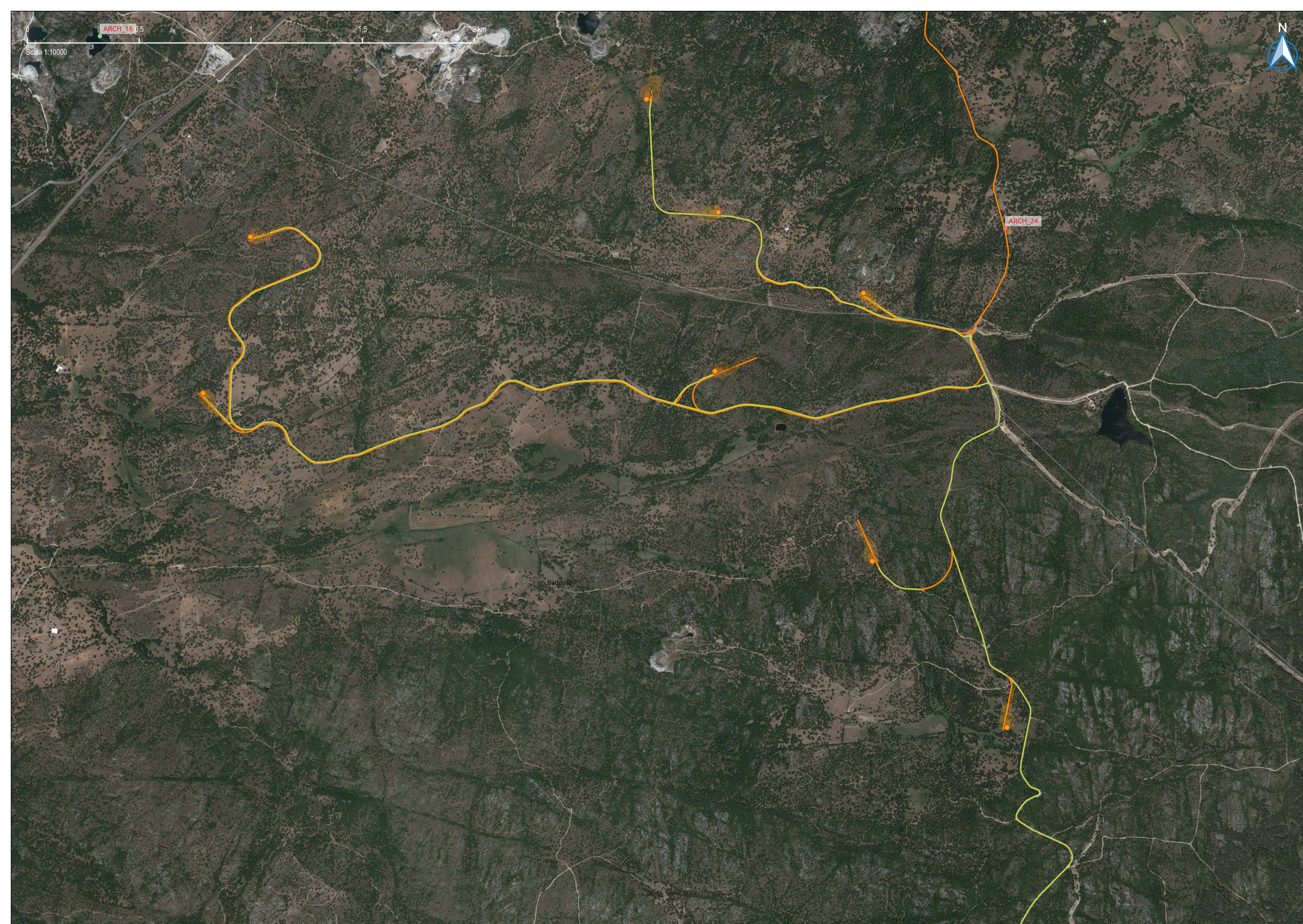

- Limiti amministrativi comunali
 MOPR
 IMPIANTI
 Aerogeneratori
 Tracciati cavidotti
 Tracciati viabilità
 Aree cantiere
 MOSI_multipolygon
 VRP - Carta del potenziale
 potenziale alto
 potenziale medio
 potenziale basso
 potenziale nullo
 potenziale non valutabile
 MOSI_multipoint
 area ad uso funerario
 insediamento
 area di materiale mobile
 struttura di fortificazione

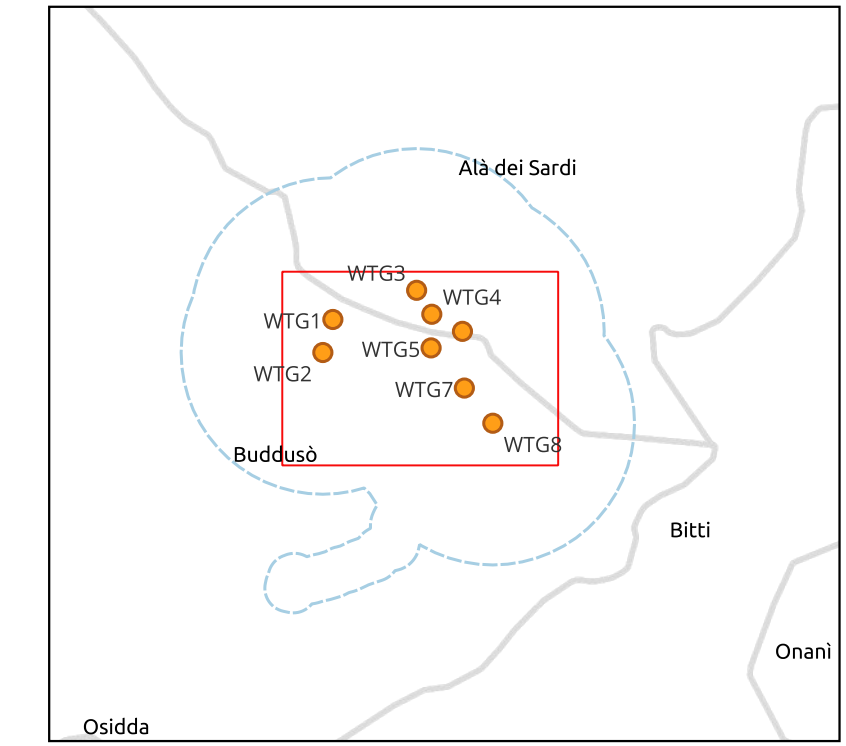



Comune di
Buddusò



Comune di
Alà dei Sardi



Regione Sardegna

PROGETTO PER LA REALIZZAZIONE DEL PARCO EOLICO "BUDDUSÒ SUD I" NEL TERRITORIO DEI COMUNI DI BUDDUSÒ E ALÀ DEI SARDI (SS)
STUDIO DI IMPATTO AMBIENTALE

PROPONENTE

AEI WIND PROJECT XII S.R.L.
 Via Savoia, 78
 00198 - Roma
 PEC: aeiwindprojectxii@legalmail.it

OGGETTO

CARTA DEL RISCHIO ARCHEOLOGICO RELATIVO E VISIBILITÀ
Carta del Potenziale Archeologico - Mappa 2 di 3

TIMBRI E FIRME

STUDIO ROSSO
 INGEGNERI ASSOCIATI
 VIA ROSOLINO PILO N. 11 - 10143 - TORINO
 VIA IS MAGLIAS N. 178 - 09122 - CAGLIARI
 TEL. +39 011 43 77 242
studiorosso@legalmail.it
info@sria.it
www.sria.it

CONSULENZA

Coordinatore e responsabile delle attività: Dott. ing. Efsio DEMURTAS
 Consulenza studi ambientali: Dott. for. Piero RUBIU
SIATER s.r.l. VIA CASULAN. 7 - 07100 - SASSARI

Studio Gioed
 VIA IS MIRRIONIS N. 178 - 09121 - CAGLIARI

CONTROLLO QUALITÀ

DESCRIZIONE	EMISSIONE	REVISIONE
DATA	DIC/2023	FEB/2024
COD. LAVORO	629/SR	629/SR
TIPOL. LAVORO	V	V
SETTORE	2	2
TIPOL. ELAB.	PL	PL
TIPOL. DOC.	T	T
ID ELABORATO	26	26
VERSIONE	0	1

REDATTO
 DORO - CARENTI - PLA ORQUIN
CONTROLLATO
 Dott. Luca DORO
APPROVATO
 Ing. Luca DEMURTAS

SCALA: 1:10000
ELABORATO V.2.26-P2

Diritti riservati ex art. 2578 C.C. - Riproduzione e consegna a terzi solo su specifica autorizzazione.

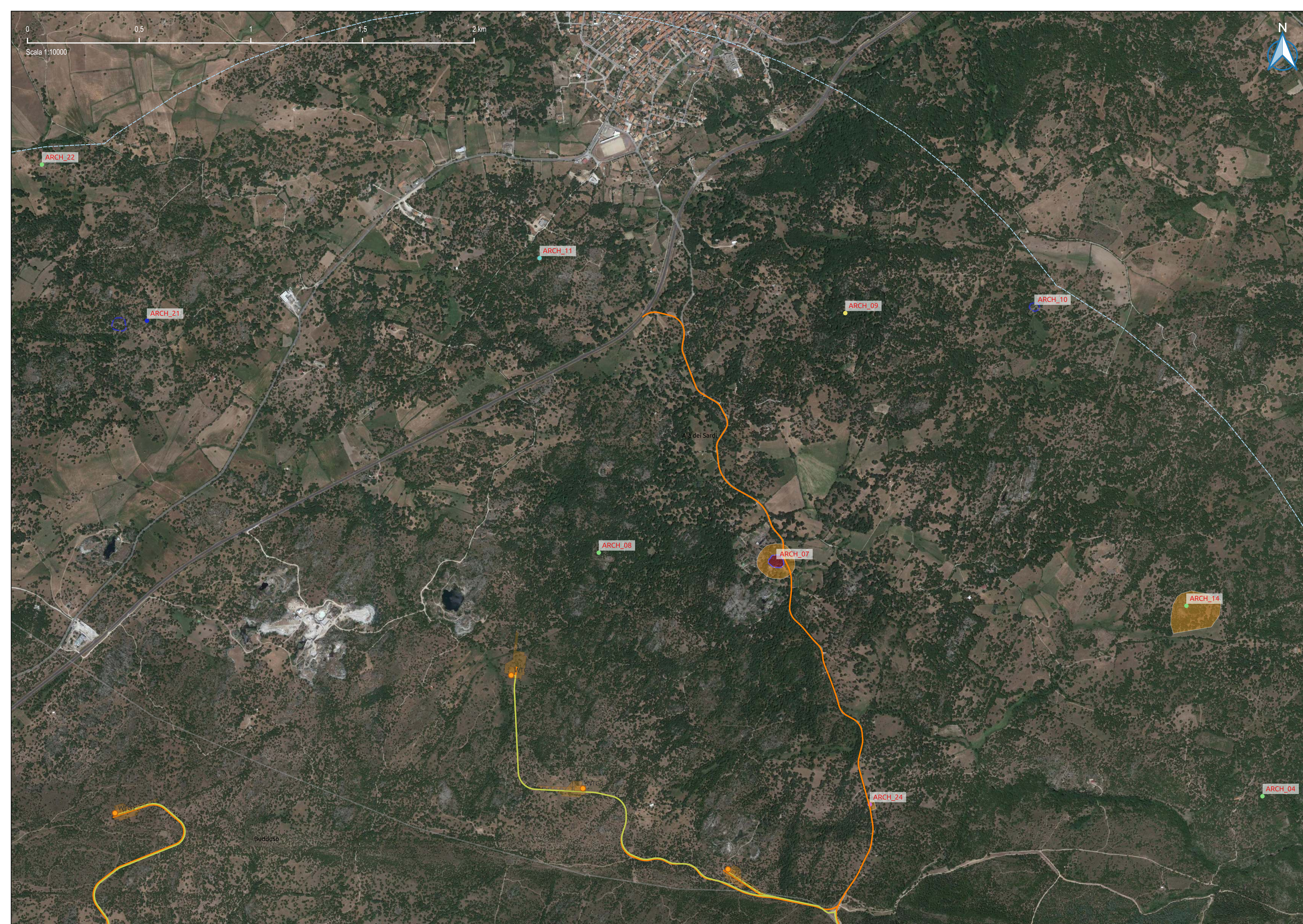

- ▬ Limiti amministrativi comunali
- ▬ MOPR
- IMPIANTI
- Aerogeneratori
- Tracciati cavidotti
- Tracciati viabilità
- Aree cantiere
- ▭ MOSI_multipolygon
- MOSI_multipoint
- area ad uso funerario
- insediamento
- area di materiale mobile
- struttura di fortificazione
- VRP - Carta del potenziale
- potenziale alto
- potenziale medio
- potenziale basso
- potenziale nullo
- potenziale non valutabile

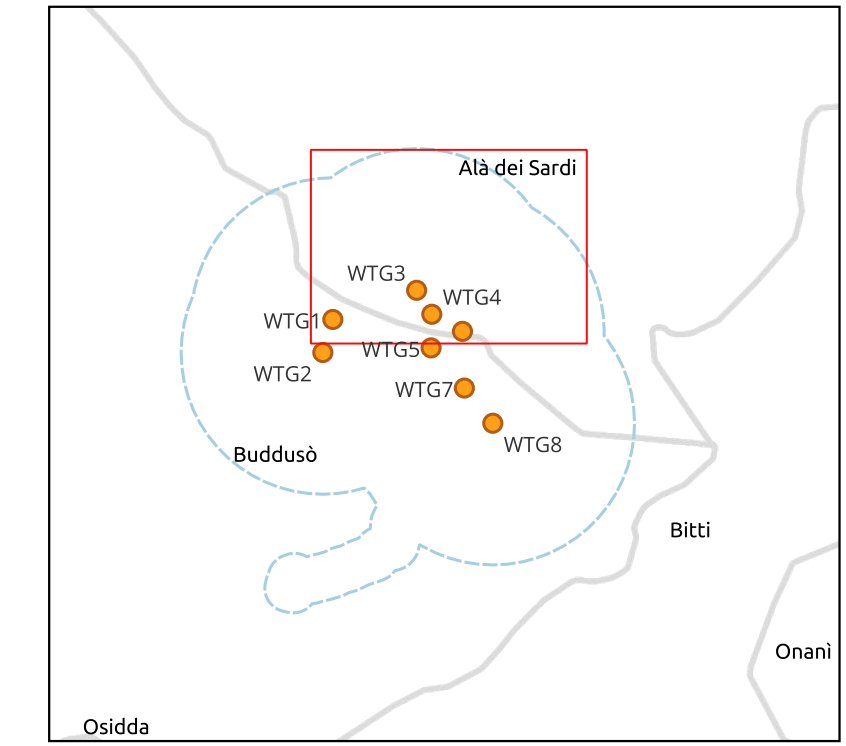



Comune di
Buddusò



Comune di
Alà dei Sardi



Regione Sardegna

PROGETTO PER LA REALIZZAZIONE DEL PARCO EOLICO "BUDDUSÒ SUD I" NEL TERRITORIO DEI COMUNI DI BUDDUSÒ E ALÀ DEI SARDI (SS)

STUDIO DI IMPATTO AMBIENTALE

PROPONENTE

AEI WIND PROJECT XII S.R.L.
Via Savoia, 78
00198 - Roma
PEC: aeiwindprojectxii@legalmail.it

OGGETTO

AEI WIND PROJECT XII S.R.L.
P.I. 17284831003
Via Savoia 78
00198 Roma

CARTA DEL RISCHIO ARCHEOLOGICO RELATIVO E VISIBILITÀ
Carta del Potenziale Archeologico - Mappa 3 di 3

TIMBRI E FIRME

SRIA
s.r.l.
STUDIO ROSSO
INGEGNERI ASSOCIATI
VIA ROSOLINO PILO N. 11 - 10143 - TORINO
VIA IS MAGLIAS N. 178 - 09122 - CAGLIARI
TEL. +39 011 43 77 242
studiorosso@legalmail.it
info@sria.it
www.sria.it

CONSULENZA

Coordinatore e responsabile delle attività: Dott. ing. Efisio DEMURTAS
Consulenza studi ambientali: Dott. for. Piero RUBIU
SIATER s.r.l. VIA CASULAN. 7 - 07100 - SASSARI

Studio Gioed
VIA IS MIRRIONIS N. 178 - 09121 - CAGLIARI

CONTROLLO QUALITÀ

DESCRIZIONE	EMISSIONE	REVISIONE
DATA	DIC/2023	FEB/2024
COD. LAVORO	629/SR	629/SR
TIPOL. LAVORO	V	V
SETTORE	2	2
TIPOL. ELAB.	PL	PL
TIPOL. DOC.	T	T
ID ELABORATO	26	26
VERSIONE	0	1

REDDATTO
DORO - CARENTI - PLA ORQUIN

CONTROLLATO
Dott. Luca DORO

APPROVATO
Ing. Luca DEMURTAS

SCALA: 1:10000

ELABORATO
V.2.26-P3

Diritti riservati ex art. 2578 C.C. - Riproduzione e consegna a terzi solo su specifica autorizzazione.