

RETE NATURA, AREE PROTETTE E DI INTERESSE FAUNISTICO

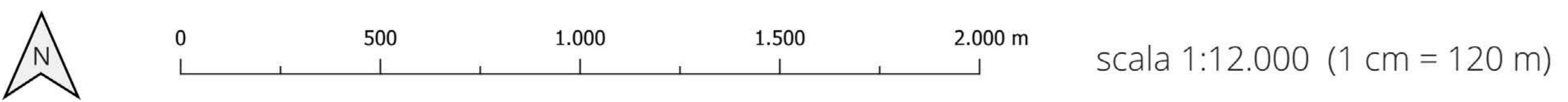

datum WGS84 | proiezione UTM | zona 32N | EPSG 32632

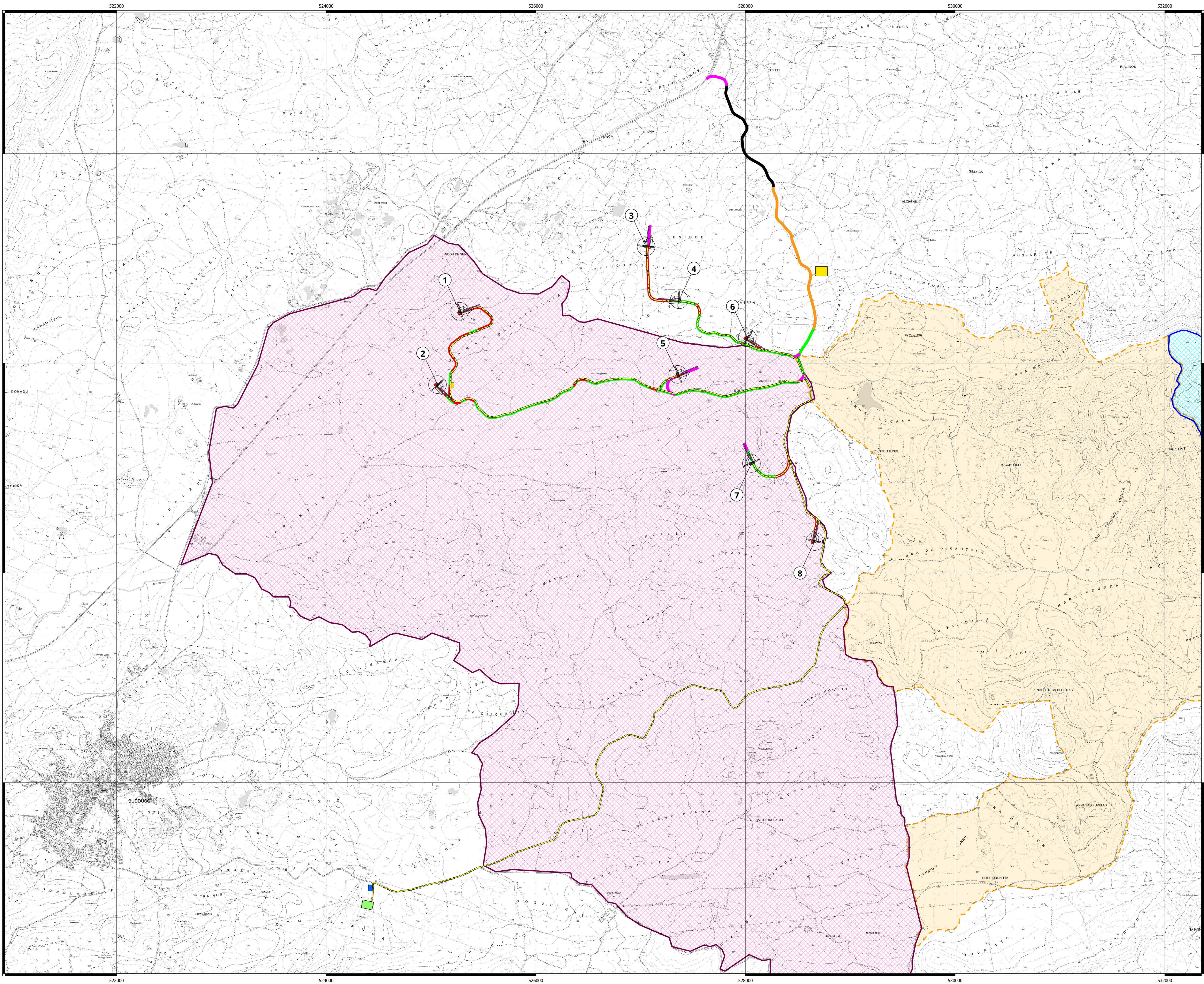

LEGENDA

- Parco eolico "Buddusù Sud 1"**
- Aerogeneratori
  - Cavidotto
  - Cabina elettrica Terna
  - Cabina di consegna
  - Aree di cantiere temporanee
- Viabilità**
- Esistente asfaltata interessata dal passaggio dei mezzi d'opera
  - Esistente asfaltata interessata dal passaggio dei mezzi d'opera, da adeguare e mantenere al termine dei lavori
  - Esistente sterrata interessata dal passaggio dei mezzi d'opera, da adeguare e mantenere al termine dei lavori
  - Nuova interessata dal passaggio dei mezzi d'opera, da mantenere al termine dei lavori
  - Nuova interessata dal passaggio dei mezzi d'opera, da smantellare al termine dei lavori
- Limiti amministrativi comunali
- L.R. 32/1978**  
Sulla protezione della fauna e sull'esercizio della caccia in Sardegna
- Zone in concessione autogestite per l'esercizio della caccia
- L.R. 31/1989**  
Norme per l'istituzione e la gestione dei parchi, delle riserve e dei monumenti naturali nonché delle aree di particolare rilevanza naturalistica ed ambientale
- Parchi naturali
- L.R. 23/1998**  
Norme per la protezione della fauna selvatica e per l'esercizio della caccia in Sardegna
- Oasi permanenti di protezione faunistica e di cattura (strutture)
  - Oasi permanenti di protezione faunistica e di cattura (proposte)
- D.G.R. 59/90 del 27/11/2020**  
Individuazione delle aree non idonee all'installazione di impianti alimentati da F.E.R.
- Siti della chiroterofauna

PANORAMICA | scala 1:100.000 (1 cm = 1 km)

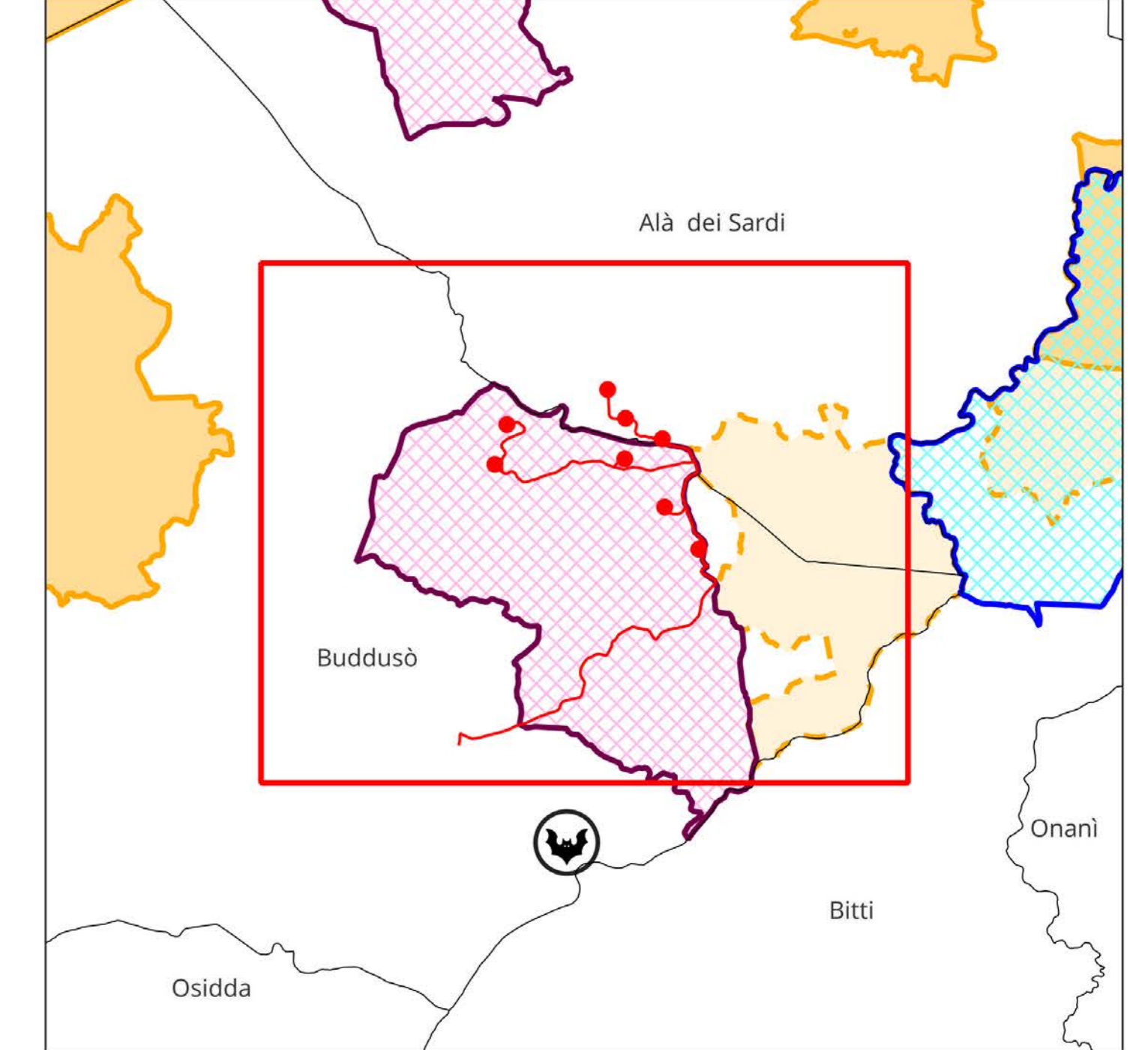

Comune di Buddusù

Comune di Alà dei Sardi

Regione Sardegna

**PROGETTO PER LA REALIZZAZIONE DEL PARCO EOLICO "BUDDUSÙ SUD 1" NEL TERRITORIO DEI COMUNI DI BUDDUSÙ E ALÀ DEI SARDI (SS)**

**STUDIO DI IMPATTO AMBIENTALE**

**AEI WIND PROJECT XII S.R.L.**  
Via Savaria n.78  
00198 - Roma  
PEC: aeiwindprojectxii@legaimail.it

PROPRONENTE

**RETE NATURA, AREE PROTETTE E DI INTERESSE FAUNISTICO**

**SRPA STUDIO ROSSO**  
INGEGNERIA ASSOCIATA  
Via Rinaldo Ossola, 11 - 10143 TORINO  
Tel. +39 011 43 17 242  
studiorosso@studiorosso.it  
www.studiorosso.it

dot. ing. Roberto SESENNA  
Ordine degli Ingegneri di Torino  
Cod. Fis. 024 887 7813 04852

dot. forestale Piero Angelo RUBIU  
Ordine degli Agronomi e dot. Agronomo in Scienze  
Cod. Fis. 024 887 7813 04852

dot. ing. Luca DEMURTAS  
Ordine degli Ingegneri di Cagliari  
Cod. Fis. 049 124 7743 04418

Coordinatore e responsabile delle attività: Dot. Ing. Giorgio Eliso DEMURTAS  
Consulenza ambientale: dot. for. Piero RUBIU  
Consulenza: SIATER S.r.l. Via Garibaldi 7 - 07100 - SASSARI

Consulenza: **Studio Gioed**  
Via S. Margherita n. 179 - 09121 - CAGLIARI

CONSULENZA

DESCRIZIONE	EMISSIONE	REVISIONE	REDAZIONE
DATA	02/2023	08/2024	Dot. For. Riccardo Marini
COD. LAVORO	0205	0206	
TIPOL. LAVORO	V	V	
CATEGORIE	S	S	
N. ATTESTE	02	02	
TIPOL. ELAB.	PL	PL	
TIPOL. DOC.	T	T	
DI ELABORATO	04	04	
VERSIONE	0	1	

CONTROLLATO QUALITÀ

CONTROLLATO: Dot. For. Piero Rubiu

APPROVATO: Dot. For. Piero Rubiu

ELABORATO  
**V.2.4**