

**CARTA DEI VINCOLI AMBIENTALI**

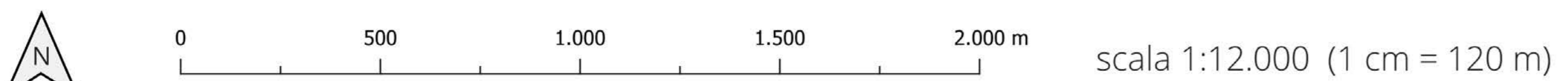

datum WGS84 | proiezione UTM | zona 32N | EPSG 32632

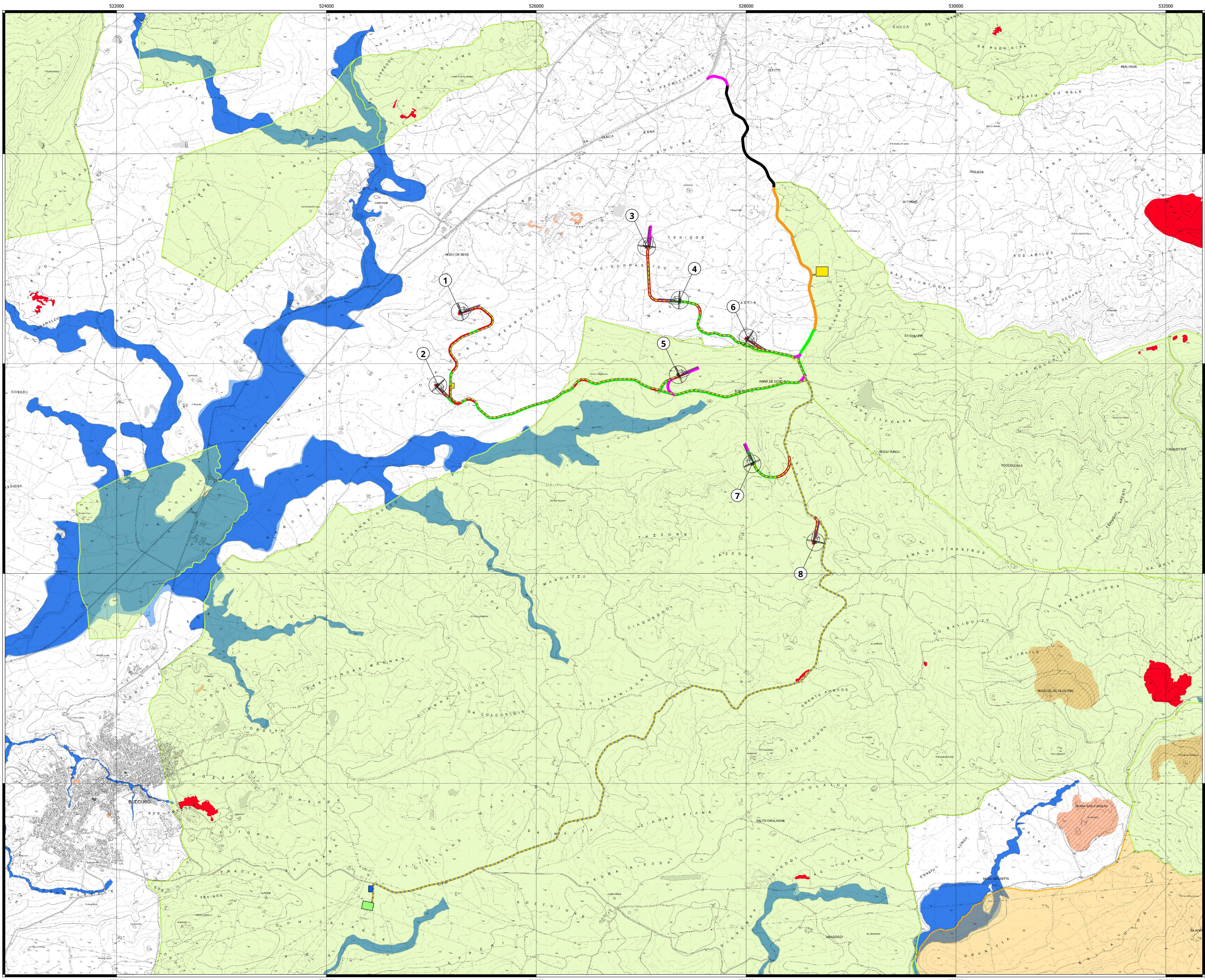

**LEGENDA**

- Parco eolico "Buddusò Sud I"**
- Aerogeneratori
  - Cavidotto
  - Cabina elettrica Terna
  - Cabina di consegna
  - Aree di cantiere temporanee
- Viabilità**
- Esistente asfaltata interessata dal passaggio dei mezzi d'opera
  - Esistente asfaltata interessata dal passaggio dei mezzi d'opera, da adeguare e mantenere al termine dei lavori
  - Esistente sterrata interessata dal passaggio dei mezzi d'opera, da adeguare e mantenere al termine dei lavori
  - Nuova interessata dal passaggio dei mezzi d'opera, da mantenere al termine dei lavori
  - Nuova interessata dal passaggio dei mezzi d'opera, da smantellare al termine dei lavori
- Aree percorse e/o danneggiate dal fuoco (tra il 2008 ed il 2022)**
- Soprasuoli boschivi
- Piano stralcio per l'Assetto Idrogeologico**
- Pericolosità idraulica
    - H3 - Aree a pericolosità idraulica Elevata
    - H4 - Aree a pericolosità idraulica Molto elevata
  - Pericolosità geomorfologica
    - Hg3 - Aree a pericolosità geomorfologica Elevata
- Deliberazione del Comitato istituzionale n.1 del 31.01.2014**  
 Definizione delle misure di salvaguardia nelle aree alluvionate del territorio regionale colpite dall'evento calamitoso "Cleopatra" del novembre 2013
- H4 - Aree a pericolosità idraulica Molto elevata
- Vincolo idrogeologico**
- R.D.L. 3267/1923 - Riordinamento e riforma della legislazione in materia di boschi e di terreni montani | Art. 1
  - L. 991/1952 - Provvedimenti in favore dei territori montani | Art. 18

Comune di Buddusò

Comune di Alà dei Sardi

**REGIONE SARDEGNA**

**PROGETTO PER LA REALIZZAZIONE DEL PARCO EOLICO "BUDDUSÒ SUD I" NEL TERRITORIO DEI COMUNI DI BUDDUSÒ E ALÀ DEI SARDI (SS)**

**STUDIO DI IMPATTO AMBIENTALE**

**AEI WIND PROJECT XII S.R.L.**  
Via Savaria n.78  
00198 - Roma  
PEC: aeiwindprojectxii@legaimail.it

**AEI WIND PROJECT XII S.R.L.**  
P.I. 0500000099  
00198 Roma

PROFONTE: \_\_\_\_\_  
OGGETTO: \_\_\_\_\_

**CARTA DEI VINCOLI AMBIENTALI**

**SRPA STUDIO ROSSO**  
INGEGNERI ASSOCIATI  
Via Rinaldo Ossola, 11 - 10143 TORINO  
Tel. +39 011 43 17 242  
studiorosso@studiorosso.it  
www.studiorosso.it

dot. Ing. Roberto SESENNA  
Ordine degli Ingegneri di Torino  
Prestazione 00000  
Cod. Fisc. 024 887 7013 0485C

dot. forestale Piero ANGIO RUBIU  
Ordine degli Agronomi e dei Geologi della Sardegna  
Prestazione 00000  
Cod. Fisc. 080 070 0723 0803Z

Coordinatore e responsabile delle attività: Dot. Ing. Giorgio ELSIO DEMURTAS  
 Consulenza ambientale: dot. for. Piero RUBIU  
 Consulenza: Studio Gioed  
 SIATER S.r.l. Via Garibaldi 7 - 07100 - SASSARI

DESCRIZIONE	EMISSIONE	REVISIONE
DATA	02/2023	08/2024
COE LAVORO	02/03/2023	02/03/2024
TIPO LAVORO	V	V
SETTORE	S	S
N. ATTIVITÀ	02	02
TIPO ELAB.	PL	PL
TIPO DOC.	T	T
DI ELABORATO	19	19
VERSIONE	0	1

REDAITTO: \_\_\_\_\_  
Dot. for. Riccardo MARRA

CONTROLLATO: \_\_\_\_\_  
Dot. for. Piero RUBIU

APPROVATO: \_\_\_\_\_  
Dot. for. Piero RUBIU

ELABORATO  
**V.2.19**