

CARTA DELLE COMPONENTI DI PAESAGGIO AMBIENTALE (P.P.R.)

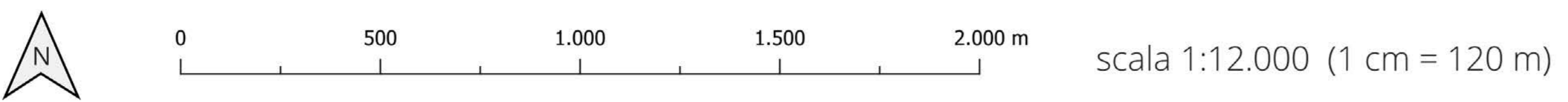

datum WGS84 | proiezione UTM | zona 32N | EPSG 32632

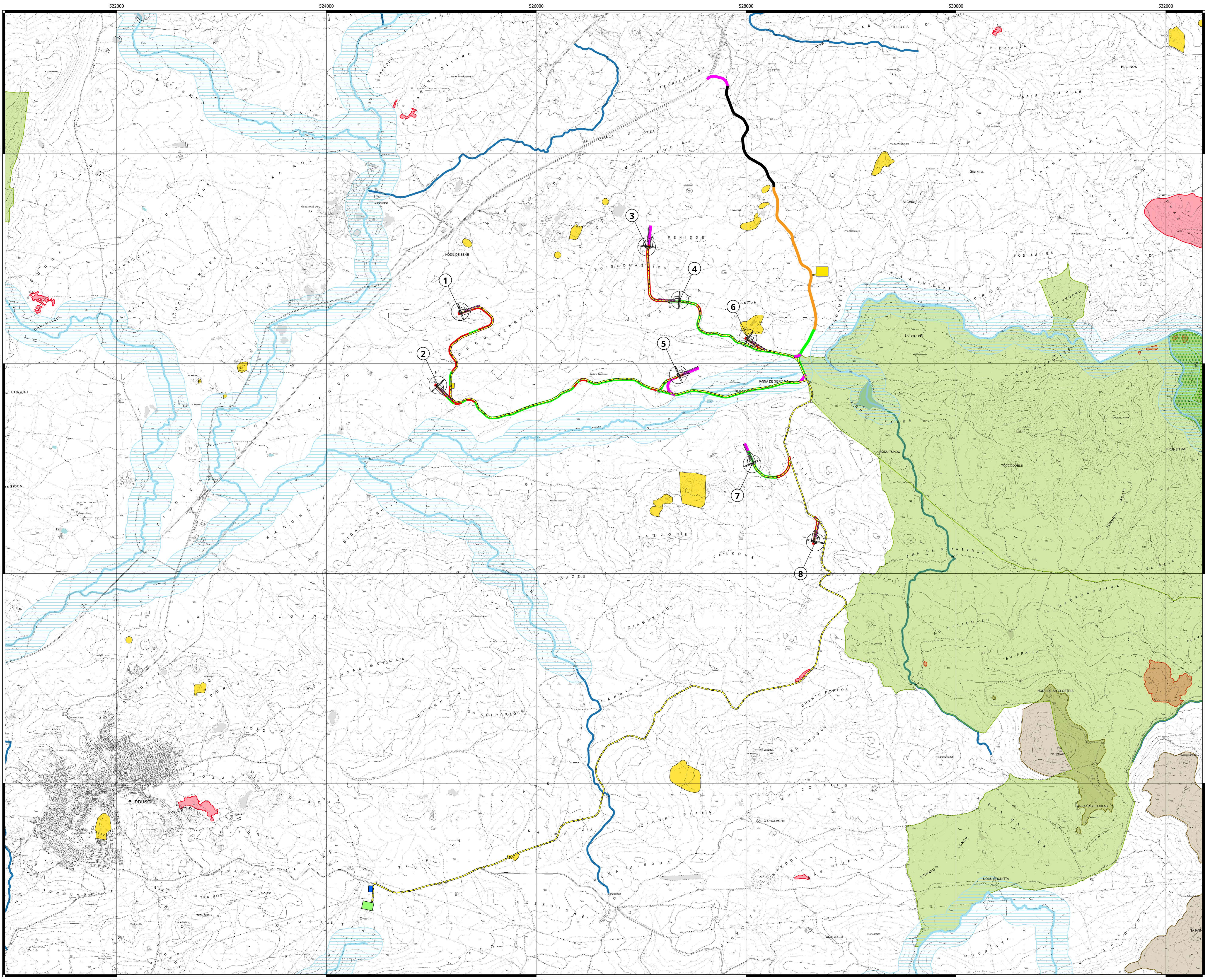

LEGENDA

- Parco eolico "Buddusò Sud I"**
- Aerogeneratori
 - Cavidotto
 - Cabina elettrica Terna
 - Cabina di consegna
 - Aree di cantiere temporanee
- Viabilità**
- Esistente asfaltata interessata dal passaggio dei mezzi d'opera
 - Esistente asfaltata interessata dal passaggio dei mezzi d'opera, da adeguare e mantenere al termine dei lavori
 - Esistente sterrata interessata dal passaggio dei mezzi d'opera, da adeguare e mantenere al termine dei lavori
 - Nuova interessata dal passaggio dei mezzi d'opera, da mantenere al termine dei lavori
 - Nuova interessata dal passaggio dei mezzi d'opera, da smantellare al termine dei lavori

D.lgs. 42/2004
Codice dei beni culturali e del paesaggio, ai sensi dell'articolo 10 della legge 6 giugno 2002, n. 137

- Art. 142 - Aree tutelate per legge**
- Fiumi, torrenti e corsi d'acqua iscritti negli elenchi previsti dall'RD. 1775/1933
 - relative sponde o piedi degli argini per una fascia di 150 metri ciascuna
 - Parchi e Riserve nazionali o regionali
 - Territori coperti da foreste e da boschi (Aree gestite da Agenzia Fo.Re.S.T.A.S.)
 - Territori coperti da foreste e da boschi percorsi o danneggiati dal fuoco (tra il 2008 ed il 2022)
- Art. 143 - Piano paesaggistico**
- Aree rocciose di cresta ed aree a quota superiore ai 900 metri s.l.m.
 - Zone umide, laghi naturali ed invasi artificiali
 - Fiumi, torrenti e corsi d'acqua e relative sponde o piedi degli argini, sistemi fluviali, ripariali, risorgive e cascate

- Aree di recupero ambientale**
- Aree degradate
 - Scavi

Comune di Buddusò

Comune di Alà dei Sardi

Regione Sardegna

PROGETTO PER LA REALIZZAZIONE DEL PARCO EOLICO "BUDDUSÒ SUD I" NEL TERRITORIO DEI COMUNI DI BUDDUSÒ E ALÀ DEI SARDI (SS)

STUDIO DI IMPATTO AMBIENTALE

AEI WIND PROJECT XII S.R.L.
Via Savona n.78
00198 - Roma
PEC: aeiwindprojectxii@legalmail.it

AEI WIND PROJECT XII S.R.L.
P.I. 09583800968
0958380968

CARTA DELLE COMPONENTI DI PAESAGGIO AMBIENTALE (P.P.R.)

SRPA STUDIO ROSSO
INGEGNERI ASSOCIATI
Via Salaria 1024 - 00198 Roma
Tel. +39 06 47 77 200
studiorosso@studiorosso.it
www.studiorosso.it

dot. Ing. Roberto SESENNA
Ordine degli Ingegneri di Terni
Prestazione 00000
Cod. Fisc. 024 887 73013 04850

dot. forestale Piero ANGIO RUBIU
Ordine degli Agronomi di Cagliari
Prestazione 00000
Cod. Fisc. 048 180 07273 08032

dot. Ing. Lucia DEMURTAS
Ordine degli Ingegneri di Cagliari
Prestazione 00000
Cod. Fisc. 048 180 07273 08032

Coordinatore e responsabile delle attività: Dot. Ing. Giorgio ELISIO DEMURTAS
Consulenza ambientale: dot. for. Piero RUBIU
Studio Giodè
Via S. Margherita n. 179 - 09121 - Cagliari
Prestazione 00000
Cod. Fisc. 048 180 07273 08032

CONSENSUATA
Studio Giodè
Via S. Margherita n. 179 - 09121 - Cagliari
Prestazione 00000
Cod. Fisc. 048 180 07273 08032

DESCRIZIONE	EMISSIONE	REVISIONE	REDAZIONE
DATA	02/2023	08/2024	Dot. for. Riccardo MARRA
COD. LAVORO	02005	02004	
TIPOL. LAVORO	V	V	
SETTORE	S	S	
N. ATTIVITÀ	02	02	
TIPOL. ELAB.	PL	PL	
TIPOL. DOC.	T	T	
DI ELABORATO	214	214	
VERSIONE	0	1	

CONTROLLATO
Dot. for. Piero RUBIU

APPROVATO
Dot. for. Piero RUBIU

ELABORATO
V.2.21a