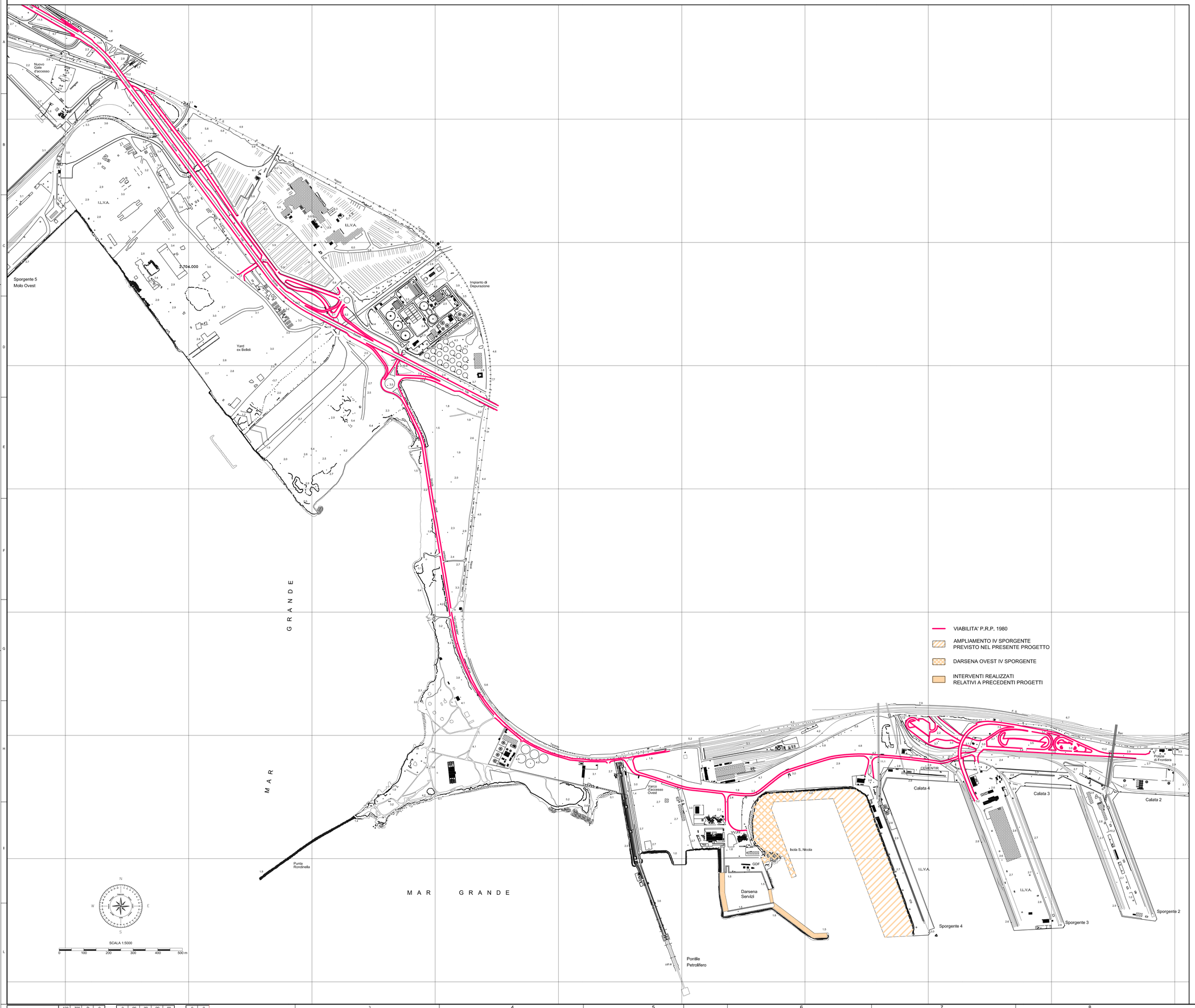

RIFERIMENTO AL PIANO REGOLATORE PORTUALE VIGENTE

Il piano Regolatore Vigente del Porto di Taranto è quello approvato dal Ministero LL.PP. con decreto 976/1980 comprensivo degli adeguamenti tecnici e funzionali.

Si fa presente che è in corso da parte dell'Autorità Portuale di Taranto l'aggiornamento del suddetto Piano regolatore per adeguare quello esistente alla legge n°84 del 28.01.1994

Pertanto il Comune di Taranto presa visione del nuovo Piano Regolatore del Porto di Taranto, con Delibera n°116/2006 del 25/08/2006 ha espresso parere favorevole all'intesa del nuovo PRP redatto dall' Autorità Portuale

scala 1: 5000

AUTORITA' PORTUALE DI TARANTO

Legge obiettivo delibera CIPE 74/03

(Responsabile del procedimento Ing. Domenico Daraio)

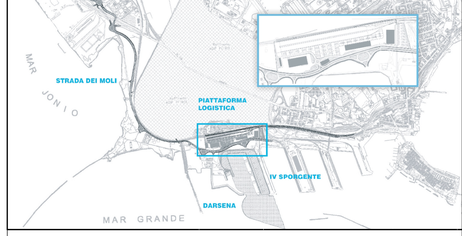

revisione	data	descrizione revisione	disegnato	verificato	approvato
01	29-09-2006	Prima emissione	V.Guzzon	A.Panizza	G.Gaddo
00	31-05-2006	Emissione in bozza	V.Guzzon	A.Panizza	G.Gaddo

SOCIETA' DI PROGETTO:

TARANTO LOGISTICA S.p.A.

AUTORITA' PORTUALE TARANTO

Progettista: SINA

Consulenti Progettisti: PROFERT s.r.l. Progettazione e Servizi; progetti e ambiente

Il Direttore Tecnico (Dott. Ing. Andrea PANIZZA)

PIASTRA PORTUALE DI TARANTO

Disegno n° 123-700 A 1 U G E S 1 1 0

Titolo: PROGETTO DEFINITIVO

PLANIMETRIA DI PIANO REGOLATORE PORTUALE

Nome File: A1UGES110_REV_01.DWG | Tipo doc.: JPA | disegnato da: | formato: A0 | scala: 1:5000 | foglio: 1 di 1

SINA SpA Milano | 123 | 700 | D | 0 | Oltre | Cod. | Unità | Vol. | 0 | 00 | 00 | 00 | 00 | Lotto | Tipo | Sez. | Sott. | N° | 0 | 0 | Fase | Rev.