

Catasto terreni
Visura attuale per immobile
Situazione degli atti informatizzati al **02/04/2024**



Immobile di catasto terreni



Causali di aggiornamento ed annotazioni

Informazioni riportate negli atti del catasto al 02/04/2024

Dati identificativi: Comune di **CONA (C938) (VE)**

Foglio **15** Particella **159**

Classamento:

Redditi: dominicale **Euro 44,53**

agrario **Euro 34,33**

Il reddito dominicale è stato calcolato tenendo conto delle seguenti deduzioni: D4^a A24^b A1^c)

Particella con qualità: **SEMINATIVO** di classe **2**

Superficie: **5.540 m²**

Ultimo atto di aggiornamento: FRAZIONAMENTO del 10/07/2003 Pratica n. 133439 in atti dal 10/07/2003 (n. 5690.1/2003)

> **Dati identificativi**

Comune di **CONA (C938) (VE)**

Foglio **15** Particella **159**

FRAZIONAMENTO del 10/07/2003 Pratica n. 133439
in atti dal 10/07/2003 (n. 5690.1/2003)

> **Dati di classamento**

Redditi: dominicale **Euro 44,53**

agrario **Euro 34,33**

Il reddito dominicale è stato calcolato tenendo conto delle seguenti deduzioni: D4^a A24^b A1^c)

Particella con qualità: **SEMINATIVO** di classe **2**

Superficie: **5.540 m²**

FRAZIONAMENTO del 10/07/2003 Pratica n. 133439
in atti dal 10/07/2003 (n. 5690.1/2003)

> **Intestazione attuale dell'immobile - totale intestati: 1**

> **1. CHIRON ENERGY REAL ESTATE 01 S.R.L.**
(CF 12279610963)

sede in MILANO (MI)

Diritto di: Proprieta' per 1/1 (deriva dall'atto 1)

1. Atto del 24/05/2022 Pubblico ufficiale AGOSTINI MARIA CHIARA Sede SENIGALLIA (AN) Repertorio n. 1708 - SCISSIONE DI SOCIETA' Rettifica la trasc. n.2688/2022 Nota presentata con Modello Unico n. 3731.1/2022 Reparto PI di CHIOGGIA in atti dal 13/08/2022

Visura telematica

Tributi speciali: Euro 0,90

Legenda

a) D4: Consorzio interprovinciale di scolo foresto generale

b) A24: Bonifica privata monsole

c) A1: Consorzio interprovinciale per opere idrauliche di 2a categoria - chiampo-alpone-adige

Catasto terreni
Visura attuale per immobile
Situazione degli atti informatizzati al **02/04/2024**



Immobile di catasto terreni



Causali di aggiornamento ed annotazioni

Informazioni riportate negli atti del catasto al 02/04/2024

Dati identificativi: Comune di **CONA (C938) (VE)**

Foglio **15** Particella **170**

Classamento:

Redditi: dominicale **Euro 2,54**

agrario **Euro 1,63**

Il reddito dominicale è stato calcolato tenendo conto delle seguenti deduzioni: A24^a C4^b A1^c

Particella con qualità: **PRATO** di classe **U**

Superficie: **395 m²**

Ultimo atto di aggiornamento: FRAZIONAMENTO del 10/07/2003 Pratica n. 133439 in atti dal 10/07/2003 (n. 5690.1/2003)

> **Dati identificativi**

Comune di **CONA (C938) (VE)**

Foglio **15** Particella **170**

FRAZIONAMENTO del 10/07/2003 Pratica n. 133439
in atti dal 10/07/2003 (n. 5690.1/2003)

> **Dati di classamento**

Redditi: dominicale **Euro 2,54**

agrario **Euro 1,63**

Il reddito dominicale è stato calcolato tenendo conto delle seguenti deduzioni: A24^a C4^b A1^c

Particella con qualità: **PRATO** di classe **U**

Superficie: **395 m²**

FRAZIONAMENTO del 10/07/2003 Pratica n. 133439
in atti dal 10/07/2003 (n. 5690.1/2003)

> **Intestazione attuale dell'immobile - totale intestati: 1**

> **1. CHIRON ENERGY REAL ESTATE 01 S.R.L.**
(CF 12279610963)

sede in MILANO (MI)

Diritto di: Proprieta' per 1/1 (deriva dall'atto 1)

1. Atto del 24/05/2022 Pubblico ufficiale AGOSTINI MARIA CHIARA Sede SENIGALLIA (AN) Repertorio n. 1708 - SCISSIONE DI SOCIETA' Rettifica la trasc. n.2688/2022 Nota presentata con Modello Unico n. 3731.1/2022 Reparto PI di CHIOGGIA in atti dal 13/08/2022

Visura telematica

Tributi speciali: Euro 0,90

Legenda

a) A24: Bonifica privata monsole

b) C4: Consorzio interprovinciale di scolo foresto generale

c) A1: Consorzio interprovinciale per opere idrauliche di 2a categoria - chiampo-alpone-adige

Catasto terreni
Visura attuale per immobile
Situazione degli atti informatizzati al **02/04/2024**



Immobile di catasto terreni



Causali di aggiornamento ed annotazioni

Informazioni riportate negli atti del catasto al 02/04/2024

Dati identificativi: Comune di **CONA (C938) (VE)**

Foglio **15** Particella **169**

Classamento:

Redditi: dominicale **Euro 7,04**

agrario **Euro 4,52**

Il reddito dominicale è stato calcolato tenendo conto delle seguenti deduzioni: C4^a) A24^b) A1^c)

Particella con qualità: **PRATO** di classe **U**

Superficie: **1.095 m²**

Ultimo atto di aggiornamento: FRAZIONAMENTO del 10/07/2003 Pratica n. 133439 in atti dal 10/07/2003 (n. 5690.1/2003)

> **Dati identificativi**

Comune di **CONA (C938) (VE)**

Foglio **15** Particella **169**

FRAZIONAMENTO del 10/07/2003 Pratica n. 133439
in atti dal 10/07/2003 (n. 5690.1/2003)

> **Dati di classamento**

Redditi: dominicale **Euro 7,04**

agrario **Euro 4,52**

Il reddito dominicale è stato calcolato tenendo conto delle seguenti deduzioni: C4^a) A24^b) A1^c)

Particella con qualità: **PRATO** di classe **U**

Superficie: **1.095 m²**

FRAZIONAMENTO del 10/07/2003 Pratica n. 133439
in atti dal 10/07/2003 (n. 5690.1/2003)

> **Intestazione attuale dell'immobile - totale intestati: 1**

> **1. AZIENDA PER LA TRASFORMAZIONE
TERRITORIALE IN VENETO S.P.A.
(CF 80009390289)**

sede in BAGNOLI DI SOPRA (PD)

Diritto di: Proprieta' per 1/1 (deriva dall'atto 1)

1. VOLTURA D'UFFICIO del 15/10/2008 Pubblico
ufficiale GOTTARDO Sede PADOVA (PD) Repertorio n.
46684 - IST. 87989/2021 AGGIORNAM. INTESTAZIONE
Voltura n. 7787.1/2021 - Pratica n. VE0087995 in atti
dal 06/08/2021

Visura telematica

Tributi speciali: Euro 0,90

Legenda

a) C4: Consorzio interprovinciale di scolo foresto generale

b) A24: Bonifica privata monsole

c) A1: Consorzio interprovinciale per opere idrauliche di 2a categoria - chiampo-alpone-adige

Catasto terreni
Visura attuale per immobile
Situazione degli atti informatizzati al **02/04/2024**



Immobile di catasto terreni



Causali di aggiornamento ed annotazioni

Informazioni riportate negli atti del catasto al 02/04/2024

Dati identificativi: Comune di **CONA (C938) (VE)**

Foglio **15** Particella **210**

Classamento:

Redditi: dominicale **Euro 15,97**

agrario **Euro 10,26**

Il reddito dominicale è stato calcolato tenendo conto delle seguenti deduzioni: C4^a) A24^b) A1^c)

Particella con qualità: **PRATO** di classe **U**

Superficie: **2.484 m²**

Ultimo atto di aggiornamento: FRAZIONAMENTO del 13/07/2021 Pratica n. VE0079537 in atti dal 13/07/2021 presentato il 13/07/2021 (n. 79537.1/2021)

> **Dati identificativi**

Comune di **CONA (C938) (VE)**

Foglio **15** Particella **210**

FRAZIONAMENTO del 13/07/2021 Pratica n. VE0079537 in atti dal 13/07/2021 presentato il 13/07/2021 (n. 79537.1/2021)

> **Dati di classamento**

Redditi: dominicale **Euro 15,97**

agrario **Euro 10,26**

Il reddito dominicale è stato calcolato tenendo conto delle seguenti deduzioni: C4^a) A24^b) A1^c)

Particella con qualità: **PRATO** di classe **U**

Superficie: **2.484 m²**

FRAZIONAMENTO del 13/07/2021 Pratica n. VE0079537 in atti dal 13/07/2021 presentato il 13/07/2021 (n. 79537.1/2021)

> **Intestazione attuale dell'immobile - totale intestati: 1**

> **1. CHIRON ENERGY REAL ESTATE 01 S.R.L.**
(CF 12279610963)

sede in MILANO (MI)

Diritto di: Proprieta' per 1/1 (deriva dall'atto 1)

1. Atto del 24/05/2022 Pubblico ufficiale AGOSTINI MARIA CHIARA Sede SENIGALLIA (AN) Repertorio n. 1708 - SCISSIONE DI SOCIETA' Rettifica la trasc. n.2688/2022 Nota presentata con Modello Unico n. 3731.1/2022 Reparto PI di CHIOGGIA in atti dal 13/08/2022

Visura telematica

Tributi speciali: Euro 0,90

Legenda

a) C4: Consorzio interprovinciale di scolo foresto generale

b) A24: Bonifica privata monsole

c) A1: Consorzio interprovinciale per opere idrauliche di 2a categoria - chiampo-alpone-adige

Catasto terreni
Visura attuale per immobile
Situazione degli atti informatizzati al **02/04/2024**



Immobile di catasto terreni



Causali di aggiornamento ed annotazioni

Informazioni riportate negli atti del catasto al 02/04/2024

Dati identificativi: Comune di **CONA (C938) (VE)**

Foglio **32** Particella **120**

Classamento:

Redditi: dominicale **Euro 83,82**

agrario **Euro 57,46**

Il reddito dominicale è stato calcolato tenendo conto delle seguenti deduzioni: A24^{a)} D4^{b)} A1^{c)}

Particella con qualità: **SEMINATIVO** di classe **1**

Superficie: **8.900 m²**

Ultimo atto di aggiornamento: FRAZIONAMENTO del 29/07/2003 Pratica n. 133435 in atti dal 29/07/2003 (n. 6654.1/2003)

> **Dati identificativi**

Comune di **CONA (C938) (VE)**

Foglio **32** Particella **120**

FRAZIONAMENTO del 29/07/2003 Pratica n. 133435
in atti dal 29/07/2003 (n. 6654.1/2003)

> **Dati di classamento**

Redditi: dominicale **Euro 83,82**

agrario **Euro 57,46**

Il reddito dominicale è stato calcolato tenendo conto delle seguenti deduzioni: A24^{a)} D4^{b)} A1^{c)}

Particella con qualità: **SEMINATIVO** di classe **1**

Superficie: **8.900 m²**

FRAZIONAMENTO del 29/07/2003 Pratica n. 133435
in atti dal 29/07/2003 (n. 6654.1/2003)

> **Intestazione attuale dell'immobile - totale intestati: 1**

> **1. CHIRON ENERGY REAL ESTATE 01 S.R.L.**
(CF 12279610963)

sede in MILANO (MI)

Diritto di: Proprieta' per 1/1 (deriva dall'atto 1)

1. Atto del 24/05/2022 Pubblico ufficiale AGOSTINI MARIA CHIARA Sede SENIGALLIA (AN) Repertorio n. 1708 - SCISSIONE DI SOCIETA' Rettifica la trasc. n.2688/2022 Nota presentata con Modello Unico n. 3731.1/2022 Reparto PI di CHIOGGIA in atti dal 13/08/2022

Visura telematica

Tributi speciali: Euro 0,90

Legenda

a) A24: Bonifica privata monsole

b) D4: Consorzio interprovinciale di scolo foresto generale

c) A1: Consorzio interprovinciale per opere idrauliche di 2a categoria - chiampo-alpone-adige

Catasto terreni
Visura attuale per immobile
Situazione degli atti informatizzati al **02/04/2024**



Immobile di catasto terreni



Causali di aggiornamento ed annotazioni

Informazioni riportate negli atti del catasto al 02/04/2024

Dati identificativi: Comune di **CONA (C938) (VE)**

Foglio **15** Particella **191**

Classamento:

Redditi: dominicale **Euro 35,20**

agrario **Euro 27,14**

Il reddito dominicale è stato calcolato tenendo conto delle seguenti deduzioni: D4^a) A24^b) A1^c)

Particella con qualità: **SEMINATIVO** di classe **2**

Superficie: **4.379 m²**

Ultimo atto di aggiornamento: Tipo Mappale del 01/04/2008 Pratica n. VE0066128 in atti dal 01/04/2008 (n. 66128.1/2008)

> **Dati identificativi**

Comune di **CONA (C938) (VE)**

Foglio **15** Particella **191**

Tipo Mappale del 01/04/2008 Pratica n. VE0066128 in atti dal 01/04/2008 (n. 66128.1/2008)

> **Dati di classamento**

Redditi: dominicale **Euro 35,20**

agrario **Euro 27,14**

Il reddito dominicale è stato calcolato tenendo conto delle seguenti deduzioni: D4^a) A24^b) A1^c)

Particella con qualità: **SEMINATIVO** di classe **2**

Superficie: **4.379 m²**

Tipo Mappale del 01/04/2008 Pratica n. VE0066128 in atti dal 01/04/2008 (n. 66128.1/2008)

> **Intestazione attuale dell'immobile - totale intestati: 1**

> **1. CHIRON ENERGY REAL ESTATE 01 S.R.L.**
(CF 12279610963)

sede in MILANO (MI)

Diritto di: Proprieta' per 1/1 (deriva dall'atto 1)

1. Atto del 24/05/2022 Pubblico ufficiale AGOSTINI MARIA CHIARA Sede SENIGALLIA (AN) Repertorio n. 1708 - SCISSIONE DI SOCIETA' Rettifica la trasc. n.2688/2022 Nota presentata con Modello Unico n. 3731.1/2022 Reparto PI di CHIOGGIA in atti dal 13/08/2022

Visura telematica

Tributi speciali: Euro 0,90

Legenda

a) D4: Consorzio interprovinciale di scolo foresto generale

b) A24: Bonifica privata monsole

c) A1: Consorzio interprovinciale per opere idrauliche di 2a categoria - chiampo-alpone-adige

Catasto terreni
Visura attuale per immobile
Situazione degli atti informatizzati al **02/04/2024**



Immobile di catasto terreni



Causali di aggiornamento ed annotazioni

Informazioni riportate negli atti del catasto al 02/04/2024

Dati identificativi: Comune di **CONA (C938) (VE)**

Foglio **15** Particella **84**

Classamento:

Redditi: dominicale **Euro 4,90 Lire 9.495**

agrario **Euro 3,78 Lire 7.320**

Il reddito dominicale è stato calcolato tenendo conto delle seguenti deduzioni: A1^a A24^b C4^c

Particella con qualità: **SEMIN ARBOR** di classe **2**

Superficie: **610 m²**

Ultimo atto di aggiornamento: FRAZIONAMENTO in atti dal 07/11/1985 (n. 1675)

> **Dati identificativi**

Comune di **CONA (C938) (VE)**

Foglio **15** Particella **84**

Partita: **1944**

FRAZIONAMENTO del 29/12/1972 in atti dal
15/04/1977 (n. 876)

> **Dati di classamento**

Redditi: dominicale **Euro 4,90 Lire 9.495**

agrario **Euro 3,78 Lire 7.320**

Il reddito dominicale è stato calcolato tenendo conto delle seguenti deduzioni: A1^a A24^b C4^c

Particella con qualità: **SEMIN ARBOR** di classe **2**

Superficie: **610 m²**

FRAZIONAMENTO in atti dal 07/11/1985 (n. 1675)

> **Intestazione attuale dell'immobile - totale intestati: 1**

> **1. AGENZIA PER LA TRASFORMAZIONE
TERRITORIALE IN VENETO S.P.A. IN SIGLA
ATTIVA S.P.A.
(CF 80009390289)**

sede in BAGNOLI DI SOPRA (PD)

Diritto di: Proprieta' per 1/1 (deriva dall'atto 1)

1. Atto del 15/10/2008 Pubblico ufficiale NOT G
GOTTARDO Sede PADOVA (PD) Repertorio n. 46684 -
UU Sede PADOVA (PD) Registrazione n. 21165
registrato in data 20/10/2008 - ANNOTAMENTO
VERBALE SOCIETA' Voltura n. 6744.1/2009 - Pratica
n. VE0076969 in atti dal 09/04/2009

Visura telematica

Tributi speciali: Euro 0,90

Legenda

- a) A1: Consorzio interprovinciale per opere idrauliche di 2a categoria - chiampo-alpone-adige*
- b) A24: Bonifica privata monsole*
- c) C4: Consorzio interprovinciale di scolo foresto generale*

Catasto terreni
Visura attuale per immobile
Situazione degli atti informatizzati al **02/04/2024**



Immobile di catasto terreni



Causali di aggiornamento ed annotazioni

Informazioni riportate negli atti del catasto al 02/04/2024

Dati identificativi: Comune di **CONA (C938) (VE)**

Foglio **15** Particella **67**

Classamento:

Redditi: dominicale **Euro 2,97**

agrario **Euro 2,29**

Il reddito dominicale è stato calcolato tenendo conto delle seguenti deduzioni: A1^a) A24^b) C4^c)

Particella con qualità: **SEMINATIVO** di classe **2**

Superficie: **370 m²**

Ultimo atto di aggiornamento: TABELLA DI VARIAZIONE del 16/04/1993 Pratica n. 00000003 in atti dal 19/10/2002 VARIAZIONE DI COLTURA (n. 2713.1/1993)

Annotazioni: VARIAZIONE DI QUALITA' SU DICHIARAZIONE DI PARTE

> **Dati identificativi**

Comune di **CONA (C938) (VE)**

Foglio **15** Particella **67**

Impianto meccanografico del 01/10/1971

> **Dati di classamento**

Redditi: dominicale **Euro 2,97**

agrario **Euro 2,29**

Il reddito dominicale è stato calcolato tenendo conto delle seguenti deduzioni: A1^a) A24^b) C4^c)

Particella con qualità: **SEMINATIVO** di classe **2**

Superficie: **370 m²**

TABELLA DI VARIAZIONE del 16/04/1993 Pratica n. 00000003 in atti dal 19/10/2002 VARIAZIONE DI COLTURA (n. 2713.1/1993)

Annotazioni: VARIAZIONE DI QUALITA' SU DICHIARAZIONE DI PARTE

> **Intestazione attuale dell'immobile - totale intestati: 1**

> **1. AGENZIA PER LA TRASFORMAZIONE
TERRITORIALE IN VENETO S.P.A. IN SIGLA
ATTIVA S.P.A.
(CF 80009390289)**

sede in BAGNOLI DI SOPRA (PD)

Diritto di: Proprieta' per 1/1 (deriva dall'atto 1)

1. Atto del 15/10/2008 Pubblico ufficiale NOT G
GOTTARDO Sede PADOVA (PD) Repertorio n. 46684 -
UU Sede PADOVA (PD) Registrazione n. 21165
registrato in data 20/10/2008 - ANNOTAMENTO
VERBALE SOCIETA' Voltura n. 6744.1/2009 - Pratica
n. VE0076969 in atti dal 09/04/2009

Visura telematica

Tributi speciali: Euro 0,90

Legenda

- a) A1: Consorzio interprovinciale per opere idrauliche di 2a categoria - chiampo-alpone-adige*
- b) A24: Bonifica privata monsole*
- c) C4: Consorzio interprovinciale di scolo foresto generale*

Catasto terreni
Visura attuale per immobile
Situazione degli atti informatizzati al **02/04/2024**



Immobile di catasto terreni



Causali di aggiornamento ed annotazioni

Informazioni riportate negli atti del catasto al 02/04/2024

Dati identificativi: Comune di **CONA (C938) (VE)**

Foglio **15** Particella **94**

Classamento:

Redditi: dominicale **Euro 7,15 Lire 13.853**

agrario **Euro 5,52 Lire 10.680**

Il reddito dominicale è stato calcolato tenendo conto delle seguenti deduzioni: A1^a) C4^b) A24^c)

Particella con qualità: **SEMIN ARBOR** di classe **2**

Superficie: **890 m²**

Ultimo atto di aggiornamento: FRAZIONAMENTO in atti dal 07/11/1985 (n. 1675)

> **Dati identificativi**

Comune di **CONA (C938) (VE)**

Foglio **15** Particella **94**

Partita: **1946**

FRAZIONAMENTO in atti dal 07/11/1985 (n. 1675)

> **Dati di classamento**

Redditi: dominicale **Euro 7,15 Lire 13.853**

agrario **Euro 5,52 Lire 10.680**

Il reddito dominicale è stato calcolato tenendo conto delle seguenti deduzioni: A1^a) C4^b) A24^c)

Particella con qualità: **SEMIN ARBOR** di classe **2**

Superficie: **890 m²**

FRAZIONAMENTO in atti dal 07/11/1985 (n. 1675)

> **Intestazione attuale dell'immobile - totale intestati: 1**

> **1. AMMINISTRAZIONE PROVINCIALE DI VENEZIA (CF 80008840276)**

sede in VENEZIA (VE)

Diritto di: Proprieta' per 1000/1000 (deriva dall'atto 1)

1. Atto del 10/06/1988 Pubblico ufficiale SEGRETARIO GENERAL Sede VENEZIA (VE) Repertorio n. 22492 Registrazione n. 1715 registrato in data 27/06/1988 - Voltura n. 399488 in atti dal 28/04/1989

Visura telematica

Tributi speciali: Euro 0,90

Legenda

- a) A1: Consorzio i interprovinciale per opere idrauliche di 2a categoria - chiampo-alpone-adige*
- b) C4: Consorzio interprovinciale di scolo foresto generale*
- c) A24: Bonifica privata monsole*

Catasto terreni
Visura attuale per immobile
Situazione degli atti informatizzati al **02/04/2024**



Immobile di catasto terreni



Causali di aggiornamento ed annotazioni

Informazioni riportate negli atti del catasto al 02/04/2024

Dati identificativi: Comune di **CONA (C938) (VE)**

Foglio **15** Particella **131**

Classamento:

Redditi: dominicale **Euro 4,21**

agrario **Euro 3,25**

Il reddito dominicale è stato calcolato tenendo conto delle seguenti deduzioni: A1^a) C4^b) A24^c)

Particella con qualità: **SEMIN ARBOR** di classe **2**

Superficie: **524 m²**

Ultimo atto di aggiornamento: FRAZIONAMENTO del 08/05/2003 Pratica n. 32885 in atti dal 08/05/2003 (n. 3384.1/2003)

> **Dati identificativi**

Comune di **CONA (C938) (VE)**

Foglio **15** Particella **131**

FRAZIONAMENTO del 08/05/2003 Pratica n. 32885 in atti dal 08/05/2003 (n. 3384.1/2003)

> **Dati di classamento**

Redditi: dominicale **Euro 4,21**

agrario **Euro 3,25**

Il reddito dominicale è stato calcolato tenendo conto delle seguenti deduzioni: A1^a) C4^b) A24^c)

Particella con qualità: **SEMIN ARBOR** di classe **2**

Superficie: **524 m²**

FRAZIONAMENTO del 08/05/2003 Pratica n. 32885 in atti dal 08/05/2003 (n. 3384.1/2003)

> **Intestazione attuale dell'immobile - totale intestati: 1**

> **1. AGENZIA PER LA TRASFORMAZIONE
TERRITORIALE IN VENETO SPA LIQ
(CF 80009390289)**

sede in BAGNOLI DI SOPRA (PD)

Diritto di: Proprieta' per 1/1 (deriva dall'atto 1)

1. VOLTURA D'UFFICIO del 29/07/2003 - IST 86187/15
CC 14178404-DV 217416/03 Voltura n. 8156.1/2015 -
Pratica n. VE0087292 in atti dal 09/06/2015

Visura telematica

Tributi speciali: Euro 0,90

Legenda

- a) A1: Consorzio interprovinciale per opere idrauliche di 2a categoria - chiampo-alpone-adige*
- b) C4: Consorzio interprovinciale di scolo foresto generale*
- c) A24: Bonifica privata monsole*

Catasto terreni
Visura attuale per immobile
Situazione degli atti informatizzati al **02/04/2024**



Immobile di catasto terreni



Causali di aggiornamento ed annotazioni

Informazioni riportate negli atti del catasto al 02/04/2024

Dati identificativi: Comune di **CONA (C938) (VE)**

Foglio **15** Particella **129**

Classamento:

Redditi: dominicale **Euro 14,08**

agrario **Euro 10,86**

Il reddito dominicale è stato calcolato tenendo conto delle seguenti deduzioni: C4^a) A24^b) A1^c)

Particella con qualità: **SEMINATIVO** di classe **2**

Superficie: **1.752 m²**

Ultimo atto di aggiornamento: FRAZIONAMENTO del 08/05/2003 Pratica n. 32885 in atti dal 08/05/2003 (n. 3384.1/2003)

> **Dati identificativi**

Comune di **CONA (C938) (VE)**

Foglio **15** Particella **129**

FRAZIONAMENTO del 08/05/2003 Pratica n. 32885 in
atti dal 08/05/2003 (n. 3384.1/2003)

> **Dati di classamento**

Redditi: dominicale **Euro 14,08**

agrario **Euro 10,86**

Il reddito dominicale è stato calcolato tenendo conto delle seguenti deduzioni: C4^a) A24^b) A1^c)

Particella con qualità: **SEMINATIVO** di classe **2**

Superficie: **1.752 m²**

FRAZIONAMENTO del 08/05/2003 Pratica n. 32885 in
atti dal 08/05/2003 (n. 3384.1/2003)

> **Intestazione attuale dell'immobile - totale intestati: 1**

> **1. AGENZIA PER LA TRASFORMAZIONE
TERRITORIALE IN VENETO S.P.A. IN SIGLA
ATTIVA S.P.A.**
(CF 80009390289)

sede in BAGNOLI DI SOPRA (PD)

Diritto di: Proprieta' per 1/1 (deriva dall'atto 1)

1. Atto del 15/10/2008 Pubblico ufficiale NOT G
GOTTARDO Sede PADOVA (PD) Repertorio n. 46684 -
UU Sede PADOVA (PD) Registrazione n. 21165
registrato in data 20/10/2008 - ANNOTAMENTO
VERBALE SOCIETA' Voltura n. 6744.1/2009 - Pratica
n. VE0076969 in atti dal 09/04/2009

Visura telematica

Tributi speciali: Euro 0,90

Legenda

a) C4: Consorzio interprovinciale di scolo foresto generale

b) A24: Bonifica privata monsole

c) A1: Consorzio interprovinciale per opere idrauliche di 2a categoria - chiampo-alpone-adige

Catasto terreni
Visura attuale per immobile
Situazione degli atti informatizzati al **02/04/2024**



Immobile di catasto terreni



Causali di aggiornamento ed annotazioni

Informazioni riportate negli atti del catasto al 02/04/2024

Dati identificativi: Comune di **CONA (C938) (VE)**

Foglio **15** Particella **128**

Classamento:

Redditi: dominicale **Euro 577,00**

agrario **Euro 444,84**

Il reddito dominicale è stato calcolato tenendo conto delle seguenti deduzioni: A24^a) A1^b) C4^c)

Particella con qualità: **SEMINATIVO** di classe **2**

Superficie: **71.778 m²**

Ultimo atto di aggiornamento: FRAZIONAMENTO del 08/05/2003 Pratica n. 32885 in atti dal 08/05/2003 (n. 3384.1/2003)

> **Dati identificativi**

Comune di **CONA (C938) (VE)**

Foglio **15** Particella **128**

FRAZIONAMENTO del 08/05/2003 Pratica n. 32885 in atti dal 08/05/2003 (n. 3384.1/2003)

> **Dati di classamento**

Redditi: dominicale **Euro 577,00**

agrario **Euro 444,84**

Il reddito dominicale è stato calcolato tenendo conto delle seguenti deduzioni: A24^a) A1^b) C4^c)

Particella con qualità: **SEMINATIVO** di classe **2**

Superficie: **71.778 m²**

FRAZIONAMENTO del 08/05/2003 Pratica n. 32885 in atti dal 08/05/2003 (n. 3384.1/2003)

> **Intestazione attuale dell'immobile - totale intestati: 1**

> **1. SOCIETA' AGRICOLA CORTE GEMMA
SOCIETA' SEMPLICE DI STURARO GINA
BARBARA
(CF 81000980276)**

sede in CONA (VE)

Diritto di: Proprieta' per 1/1 (deriva dall'atto 1)

1. Atto del 24/01/2007 Pubblico ufficiale MARCON
ADRIANO FRANCESCO Sede PONTE SAN NICOLO'
(PD) Repertorio n. 21837 - MUTAMENTO DI
DENOMINAZIONE O RAGIONE SOCIALE Trascrizione
n. 419.1/2007 Reparto PI di CHIOGGIA in atti dal
05/02/2007

Visura telematica

Tributi speciali: Euro 0,90

Legenda

a) A24: Bonifica privata monsole

b) A1: Consorzio i interprovinciale per opere idrauliche di 2a categoria - chiampo-alpone-adige

c) C4: Consorzio interprovinciale di scolo foresto generale

Catasto terreni
Visura attuale per immobile
Situazione degli atti informatizzati al **02/04/2024**



Immobile di catasto terreni



Causali di aggiornamento ed annotazioni

Informazioni riportate negli atti del catasto al 02/04/2024

Dati identificativi: Comune di **CONA (C938) (VE)**

Foglio **15** Particella **130**

Classamento:

Redditi: dominicale **Euro 31,48**

agrario **Euro 24,27**

Il reddito dominicale è stato calcolato tenendo conto delle seguenti deduzioni: A24^a A1^b C4^c

Particella con qualità: **SEMIN ARBOR** di classe **2**

Superficie: **3.916 m²**

Ultimo atto di aggiornamento: FRAZIONAMENTO del 08/05/2003 Pratica n. 32885 in atti dal 08/05/2003 (n. 3384.1/2003)

> **Dati identificativi**

Comune di **CONA (C938) (VE)**

Foglio **15** Particella **130**

FRAZIONAMENTO del 08/05/2003 Pratica n. 32885 in atti dal 08/05/2003 (n. 3384.1/2003)

> **Dati di classamento**

Redditi: dominicale **Euro 31,48**

agrario **Euro 24,27**

Il reddito dominicale è stato calcolato tenendo conto delle seguenti deduzioni: A24^a A1^b C4^c

Particella con qualità: **SEMIN ARBOR** di classe **2**

Superficie: **3.916 m²**

FRAZIONAMENTO del 08/05/2003 Pratica n. 32885 in atti dal 08/05/2003 (n. 3384.1/2003)

> **Intestazione attuale dell'immobile - totale intestati: 2**

- > **1. BATTISTINI Liliana**
(CF BTLLN40T58C938X)
nata a CONA (VE) il 18/12/1940
Diritto di: Proprieta' per 1/2 (deriva dall'atto 1)
1. Atto del 20/10/2000 Pubblico ufficiale FERRARA
Sede ROMA (RM) Repertorio n. 124780 - ATTO DI
QUITANZA Voltura n. 13124.1/2000 - Pratica n.
VE0113316 in atti dal 29/05/2008
- > **2. BERTAGGIA Giovanni**
(CF BRTGNN38L08C938X)
nato a CONA (VE) il 08/07/1938
Diritto di: Proprieta' per 1/2 (deriva dall'atto 1)
-

Visura telematica

Tributi speciali: Euro 0,90

Legenda

- a) A24: Bonifica privata monsole
b) A1: Consorzio interprovinciale per opere idrauliche di 2a categoria - chiampo-alpone-adige
c) C4: Consorzio interprovinciale di scolo foresto generale

Catasto terreni
Visura attuale per immobile
Situazione degli atti informatizzati al **02/04/2024**



Immobile di catasto terreni



Causali di aggiornamento ed annotazioni

Informazioni riportate negli atti del catasto al 02/04/2024

Dati identificativi: Comune di **CONA (C938) (VE)**

Foglio **15** Particella **97**

Classamento:

Redditi: dominicale **Euro 47,43**

agrario **Euro 36,57**

Il reddito dominicale è stato calcolato tenendo conto delle seguenti deduzioni: A24^a A1^b C4^c

Particella con qualità: **SEMINATIVO** di classe **2**

Superficie: **5.900 m²**

Ultimo atto di aggiornamento: TABELLA DI VARIAZIONE del 16/04/1993 Pratica n. 00000003 in atti dal 19/10/2002 VARIAZIONE DI COLTURA (n. 2713.1/1993)

Annotazioni: VARIAZIONE DI QUALITA' SU DICHIARAZIONE DI PARTE

> **Dati identificativi**

Comune di **CONA (C938) (VE)**

Foglio **15** Particella **97**

FRAZIONAMENTO in atti dal 07/11/1985 (n. 1675)

> **Dati di classamento**

Redditi: dominicale **Euro 47,43**

agrario **Euro 36,57**

Il reddito dominicale è stato calcolato tenendo conto delle seguenti deduzioni: A24^a A1^b C4^c

Particella con qualità: **SEMINATIVO** di classe **2**

Superficie: **5.900 m²**

TABELLA DI VARIAZIONE del 16/04/1993 Pratica n. 00000003 in atti dal 19/10/2002 VARIAZIONE DI COLTURA (n. 2713.1/1993)

Annotazioni: VARIAZIONE DI QUALITA' SU DICHIARAZIONE DI PARTE

> **Intestazione attuale dell'immobile - totale intestati: 2**

- > **1. BATTISTINI Liliana**
(CF BTLLN40T58C938X)
nata a CONA (VE) il 18/12/1940
Diritto di: Proprieta' per 1/2 (deriva dall'atto 1)
1. Atto del 20/10/2000 Pubblico ufficiale FERRARA
Sede ROMA (RM) Repertorio n. 124780 - ATTO DI
QUITANZA Voltura n. 13124.1/2000 - Pratica n.
VE0113316 in atti dal 29/05/2008
- > **2. BERTAGGIA Giovanni**
(CF BRTGNN38L08C938X)
nato a CONA (VE) il 08/07/1938
Diritto di: Proprieta' per 1/2 (deriva dall'atto 1)
-

Visura telematica

Tributi speciali: Euro 0,90

Legenda

- a) A24: Bonifica privata monsole
b) A1: Consorzio interprovinciale per opere idrauliche di 2a categoria - chiampo-alpone-adige
c) C4: Consorzio interprovinciale di scolo foresto generale

Catasto terreni
Visura attuale per immobile
Situazione degli atti informatizzati al **02/04/2024**



Immobile di catasto terreni



Causali di aggiornamento ed annotazioni

Informazioni riportate negli atti del catasto al 02/04/2024

Dati identificativi: Comune di **CONA (C938) (VE)**

Foglio **15** Particella **76**

Classamento:

Particella divisa in **2** porzioni

Totali particella:

Redditi: dominicale **Euro 3,57**

agrario **Euro 2,60**

Superficie: **480 m²**

Il reddito dominicale è stato calcolato tenendo conto delle eventuali deduzioni indicate in tabella

Porzione	AA	AB
Reddito dominicale	Euro 2,41	Euro 1,16
Reddito agrario	Euro 1,86	Euro 0,74
Deduzioni	C4 ^{a)} A24 ^{b)} A1 ^{c)}	A24 ^{b)} C4 ^{a)} A1 ^{c)}
Superficie m ²	300	180
Qualità	SEMINATIVO	PRATO
Classe	2	U

Ultimo atto di aggiornamento: TABELLA DI VARIAZIONE del 07/03/2007 Pratica n. VE0062555 in atti dal 07/03/2007 TRASMISSIONE DATI AI SENSI DEL DECRETO 262 DEL 3 OTTOBRE 2006 (n. 6704.1/2007)

Annotazioni: VARIAZIONE CULTURALE EX D.L. N. 262/06 - QUALITA` DICHIARATA O PARIFICATA A CULTURA PRESENTE NEL QUADRO TARIFFARIO

> **Dati identificativi**

Comune di **CONA (C938) (VE)**
Foglio **15** Particella **76**

Impianto meccanografico del 01/10/1971

> **Dati di classamento**

Particella divisa in **2** porzioni
Totali particella:
Redditi: dominicale **Euro 3,57**
agrario **Euro 2,60**

Superficie: **480 m²**

Il reddito dominicale è stato calcolato tenendo conto delle eventuali deduzioni indicate in tabella

TABELLA DI VARIAZIONE del 07/03/2007 Pratica n. VE0062555 in atti dal 07/03/2007 TRASMISSIONE DATI AI SENSI DEL DECRETO 262 DEL 3 OTTOBRE 2006 (n. 6704.1/2007)

Annotazioni: VARIAZIONE CULTURALE EX D.L. N. 262/06 - QUALITA` DICHIARATA O PARIFICATA A COLTURA PRESENTE NEL QUADRO TARIFFARIO

Porzione	AA	AB
Reddito dominicale	Euro 2,41	Euro 1,16
Reddito agrario	Euro 1,86	Euro 0,74
Deduzioni	C4 ^{a)} A24 ^{b)} A1 ^{c)}	A24 ^{b)} C4 ^{a)} A1 ^{c)}
Superficie m ²	300	180
Qualità	SEMINATIVO	PRATO
Classe	2	U

> **Intestazione attuale dell'immobile - totale intestati: 1**

> **1. SOCIETA' AGRICOLA CORTE GEMMA SOCIETA' SEMPLICE DI STURARO GINA BARBARA (CF 81000980276)**
sede in CONA (VE)
Diritto di: Proprieta' per 1/1 (deriva dall'atto 1)

1. Atto del 24/01/2007 Pubblico ufficiale MARCON ADRIANO FRANCESCO Sede PONTE SAN NICOLO' (PD) Repertorio n. 21837 - MUTAMENTO DI DENOMINAZIONE O RAGIONE SOCIALE Trascrizione n. 419.1/2007 Reparto PI di CHIOGGIA in atti dal 05/02/2007

Visura telematica

Tributi speciali: Euro 0,90

Legenda

- a) C4: Consorzio interprovinciale di scolo foresto generale*
- b) A24: Bonifica privata monsole*
- c) A1: Consorzio i interprovinciale per opere idrauliche di 2a categoria - chiampo-alpone-adige*

Catasto terreni
Visura attuale per immobile
Situazione degli atti informatizzati al **02/04/2024**



Immobile di catasto terreni



Causali di aggiornamento ed annotazioni

Informazioni riportate negli atti del catasto al 02/04/2024

Dati identificativi: Comune di **CONA (C938) (VE)**

Foglio **15** Particella **207**

Classamento:

Redditi: dominicale **Euro 3,63**

agrario **Euro 2,80**

Il reddito dominicale è stato calcolato tenendo conto delle seguenti deduzioni: A24^a A1^b C4^c

Particella con qualità: **SEMINATIVO** di classe **2**

Superficie: **452 m²**

Ultimo atto di aggiornamento: FRAZIONAMENTO del 27/10/2016 Pratica n. VE0103650 in atti dal 27/10/2016 presentato il 26/10/2016 (n. 103650.1/2016)

> **Dati identificativi**

Comune di **CONA (C938) (VE)**

Foglio **15** Particella **207**

FRAZIONAMENTO del 27/10/2016 Pratica n. VE0103650 in atti dal 27/10/2016 presentato il 26/10/2016 (n. 103650.1/2016)

> **Dati di classamento**

Redditi: dominicale **Euro 3,63**

agrario **Euro 2,80**

Il reddito dominicale è stato calcolato tenendo conto delle seguenti deduzioni: A24^a A1^b C4^c

Particella con qualità: **SEMINATIVO** di classe **2**

Superficie: **452 m²**

FRAZIONAMENTO del 27/10/2016 Pratica n. VE0103650 in atti dal 27/10/2016 presentato il 26/10/2016 (n. 103650.1/2016)

> **Intestazione attuale dell'immobile - totale intestati: 1**

> **1. SOCIETA' AGRICOLA CORTE GEMMA
SOCIETA' SEMPLICE DI STURARO GINA
BARBARA
(CF 81000980276)**
sede in CONA (VE)
Diritto di: Proprieta' per 1/1 (deriva dall'atto 1)

1. Atto del 09/02/2017 Pubblico ufficiale MARCON
ADRIANO FRANCESCO Sede PIOVE DI SACCO (PD)
Repertorio n. 27481 - COMPRAVENDITA Nota
presentata con Modello Unico n. 661.1/2017 Reparto
PI di CHIOGGIA in atti dal 17/02/2017

Visura telematica

Tributi speciali: Euro 0,90

Legenda

- a) A24: Bonifica privata monsole*
- b) A1: Consorzio interprovinciale per opere idrauliche di 2a categoria - chiampo-alpone-adige*
- c) C4: Consorzio interprovinciale di scolo foresto generale*

Catasto terreni
Visura attuale per immobile
Situazione degli atti informatizzati al **02/04/2024**



Immobile di catasto terreni



Causali di aggiornamento ed annotazioni

Informazioni riportate negli atti del catasto al 02/04/2024

Dati identificativi: Comune di **CONA (C938) (VE)**

Foglio **15** Particella **206**

Classamento:

Redditi: dominicale **Euro 3,92**

agrario **Euro 3,02**

Il reddito dominicale è stato calcolato tenendo conto delle seguenti deduzioni: C4^a) A24^b) A1^c)

Particella con qualità: **SEMINATIVO** di classe **2**

Superficie: **488 m²**

Ultimo atto di aggiornamento: FRAZIONAMENTO del 27/10/2016 Pratica n. VE0103650 in atti dal 27/10/2016 presentato il 26/10/2016 (n. 103650.1/2016)

> **Dati identificativi**

Comune di **CONA (C938) (VE)**

Foglio **15** Particella **206**

FRAZIONAMENTO del 27/10/2016 Pratica n. VE0103650 in atti dal 27/10/2016 presentato il 26/10/2016 (n. 103650.1/2016)

> **Dati di classamento**

Redditi: dominicale **Euro 3,92**

agrario **Euro 3,02**

Il reddito dominicale è stato calcolato tenendo conto delle seguenti deduzioni: C4^a) A24^b) A1^c)

Particella con qualità: **SEMINATIVO** di classe **2**

Superficie: **488 m²**

FRAZIONAMENTO del 27/10/2016 Pratica n. VE0103650 in atti dal 27/10/2016 presentato il 26/10/2016 (n. 103650.1/2016)

> **Intestazione attuale dell'immobile - totale intestati: 3**

- > **1. MURARO Amabile (CF MRRMBL51B56D040F)**
nata a CORREZZOLA (PD) il 16/02/1951
Diritto di: Proprieta' per 1/4 in regime di comunione dei beni (deriva dall'atto 1)
- > **2. VENCATO Carlo (CF VNCCRL45S04I879J)**
nato a SOVIZZO (VI) il 04/11/1945
Diritto di: Proprieta' per 1/4 in regime di comunione dei beni (deriva dall'atto 1)
- > **3. VENCATO Carlo (CF VNCCRL45S04I879J)**
nato a SOVIZZO (VI) il 04/11/1945
Diritto di: Proprieta' per 2/4 Regime: bene personale (deriva dall'atto 1)
1. FRAZIONAMENTO del 27/10/2016 Pratica n. VE0103650 in atti dal 27/10/2016 presentato il 26/10/2016 (n. 103650.1/2016)
-

Visura telematica

Tributi speciali: Euro 0,90

Legenda

- a) C4: Consorzio interprovinciale di scolo foresto generale
b) A24: Bonifica privata monsole
c) A1: Consorzio interprovinciale per opere idrauliche di 2a categoria - chiampo-alpone-adige

Catasto terreni
Visura attuale per immobile
Situazione degli atti informatizzati al **02/04/2024**



Immobile di catasto terreni



Causali di aggiornamento ed annotazioni

Informazioni riportate negli atti del catasto al 02/04/2024

Dati identificativi: Comune di **CONA (C938) (VE)**

Foglio **15** Particella **102**

Classamento:

Redditi: dominicale **Euro 0,58 Lire 1.121**

agrario **Euro 0,37 Lire 720**

Il reddito dominicale è stato calcolato tenendo conto delle seguenti deduzioni: C4^a) A24^b) A1^c)

Particella con qualità: **PRATO** di classe **U**

Superficie: **90 m²**

Ultimo atto di aggiornamento: FRAZIONAMENTO del 24/12/1982 in atti dal 07/11/1985 FABBRI (n. 17183)

> **Dati identificativi**

Comune di **CONA (C938) (VE)**

Foglio **15** Particella **102**

Partita: **2072**

FRAZIONAMENTO del 24/12/1982 in atti dal 07/11/1985 FABBRI (n. 17183)

> **Dati di classamento**

Redditi: dominicale **Euro 0,58 Lire 1.121**

agrario **Euro 0,37 Lire 720**

Il reddito dominicale è stato calcolato tenendo conto delle seguenti deduzioni: C4^a) A24^b) A1^c)

Particella con qualità: **PRATO** di classe **U**

Superficie: **90 m²**

FRAZIONAMENTO del 24/12/1982 in atti dal 07/11/1985 FABBRI (n. 17183)

> **Intestazione attuale dell'immobile - totale intestati: 1**

➤ **1. BRIGO Renato (CF BRGRNT56A03C383J)**

nato a CAVARZERE (VE) il 03/01/1956

Diritto di: Proprieta' per 3/4 (deriva dall'atto 1)

Diritto di: Proprieta' per 2/8 Regime: bene
personale (deriva dall'atto 2)

1. SUCCESSIONE TESTAMENTARIA di BRIGO BRUNO del 07/06/2021 Sede VENEZIA (VE) Registrazione Volume 88888 n. 35364 registrato in data 29/01/2022 - Trascrizione n. 869.1/2022 Reparto PI di CHIOGGIA in atti dal 07/03/2022

2. Atto del 29/11/2022 Pubblico ufficiale GAVA MARCO Sede CAVARZERE (VE) Repertorio n. 57465 - COMPRAVENDITA Nota presentata con Modello Unico n. 5459.1/2022 Reparto PI di CHIOGGIA in atti dal 10/12/2022

Visura telematica

Tributi speciali: Euro 0,90

Legenda

a) C4: Consorzio interprovinciale di scolo foresto generale

b) A24: Bonifica privata monsole

c) A1: Consorzio interprovinciale per opere idrauliche di 2a categoria - chiampo-alpone-adige

Catasto terreni
Visura attuale per immobile
Situazione degli atti informatizzati al **02/04/2024**



Immobile di catasto terreni



Causali di aggiornamento ed annotazioni

Informazioni riportate negli atti del catasto al 02/04/2024

Dati identificativi: Comune di **CONA (C938) (VE)**

Foglio **15** Particella **71**

Classamento:

Redditi: dominicale **Euro 10,21 Lire 19.768**

agrario **Euro 7,87 Lire 15.240**

Il reddito dominicale è stato calcolato tenendo conto delle seguenti deduzioni: C4^a A1^b A24^c

Particella con qualità: **SEMIN ARBOR** di classe **2**

Superficie: **1.270 m²**

Ultimo atto di aggiornamento: Impianto meccanografico del 01/10/1971

> **Dati identificativi**

Comune di **CONA (C938) (VE)**

Foglio **15** Particella **71**

Partita: **1368**

Impianto meccanografico del 01/10/1971

> **Dati di classamento**

Redditi: dominicale **Euro 10,21 Lire 19.768**

agrario **Euro 7,87 Lire 15.240**

Il reddito dominicale è stato calcolato tenendo conto delle seguenti deduzioni: C4^a A1^b A24^c

Particella con qualità: **SEMIN ARBOR** di classe **2**

Superficie: **1.270 m²**

Impianto meccanografico del 01/10/1971

> **Intestazione attuale dell'immobile - totale intestati: 1**

> **1. SOCIETA' AGRICOLA CORTE GEMMA
SOCIETA' SEMPLICE DI STURARO GINA
BARBARA
(CF 81000980276)**
sede in CONA (VE)
Diritto di: Proprieta' per 1/1 (deriva dall'atto 1)

1. VOLTURA D'UFFICIO del 24/01/2007 Pubblico
ufficiale MARCON Sede PONTE SAN NICOLO' (PD)
Repertorio n. 21837 - ESAMINA NOTA Voltura n.
2696.1/2007 - Pratica n. VE0035433 in atti dal
14/02/2007

Visura telematica

Tributi speciali: Euro 0,90

Legenda

- a) C4: Consorzio interprovinciale di scolo foresto generale*
- b) A1: Consorzio interprovinciale per opere idrauliche di 2a categoria - chiampo-alpone-adige*
- c) A24: Bonifica privata monsole*

Catasto terreni
Visura attuale per immobile
Situazione degli atti informatizzati al **02/04/2024**



Immobile di catasto terreni



Causali di aggiornamento ed annotazioni

Informazioni riportate negli atti del catasto al 02/04/2024

Dati identificativi: Comune di **CONA (C938) (VE)**

Foglio **15** Particella **204**

Classamento:

Redditi: dominicale **Euro 265,40**

agrario **Euro 204,61**

Il reddito dominicale è stato calcolato tenendo conto delle seguenti deduzioni: A1^a) C4^b) A24^c)

Particella con qualità: **SEMINATIVO** di classe **2**

Superficie: **33.015 m²**

Ultimo atto di aggiornamento: FRAZIONAMENTO del 27/10/2016 Pratica n. VE0103650 in atti dal 27/10/2016 presentato il 26/10/2016 (n. 103650.1/2016)

> **Dati identificativi**

Comune di **CONA (C938) (VE)**

Foglio **15** Particella **204**

FRAZIONAMENTO del 27/10/2016 Pratica n. VE0103650 in atti dal 27/10/2016 presentato il 26/10/2016 (n. 103650.1/2016)

> **Dati di classamento**

Redditi: dominicale **Euro 265,40**

agrario **Euro 204,61**

Il reddito dominicale è stato calcolato tenendo conto delle seguenti deduzioni: A1^a) C4^b) A24^c)

Particella con qualità: **SEMINATIVO** di classe **2**

Superficie: **33.015 m²**

FRAZIONAMENTO del 27/10/2016 Pratica n. VE0103650 in atti dal 27/10/2016 presentato il 26/10/2016 (n. 103650.1/2016)

› **Intestazione attuale dell'immobile - totale intestati: 3**

- › **1. MURARO Amabile (CF MRRMBL51B56D040F)**
nata a CORREZZOLA (PD) il 16/02/1951
Diritto di: Proprieta' per 1/4 in regime di comunione dei beni (deriva dall'atto 1)
- › **2. VENCATO Carlo (CF VNCCRL45S04I879J)**
nato a SOVIZZO (VI) il 04/11/1945
Diritto di: Proprieta' per 1/4 in regime di comunione dei beni (deriva dall'atto 1)
- › **3. VENCATO Carlo (CF VNCCRL45S04I879J)**
nato a SOVIZZO (VI) il 04/11/1945
Diritto di: Proprieta' per 2/4 Regime: bene personale (deriva dall'atto 1)
1. FRAZIONAMENTO del 27/10/2016 Pratica n. VE0103650 in atti dal 27/10/2016 presentato il 26/10/2016 (n. 103650.1/2016)
-

Visura telematica

Tributi speciali: Euro 0,90

Legenda

- a) A1: Consorzio interprovinciale per opere idrauliche di 2a categoria - chiampo-alpone-adige
b) C4: Consorzio interprovinciale di scolo foresto generale
c) A24: Bonifica privata monsole

Catasto terreni
Visura attuale per immobile
Situazione degli atti informatizzati al **02/04/2024**



Immobile di catasto terreni



Causali di aggiornamento ed annotazioni

Informazioni riportate negli atti del catasto al 02/04/2024

Dati identificativi: Comune di **CONA (C938) (VE)**

Foglio **15** Particella **208**

Classamento:

Redditi: dominicale **Euro 81,80**

agrario **Euro 63,07**

Il reddito dominicale è stato calcolato tenendo conto delle seguenti deduzioni: C4^a) A1^b) A24^c)

Particella con qualità: **SEMINATIVO** di classe **2**

Superficie: **10.176 m²**

Ultimo atto di aggiornamento: FRAZIONAMENTO del 05/02/2018 Pratica n. VE0010776 in atti dal 05/02/2018 presentato il 05/02/2018 (n. 10776.1/2018)

> **Dati identificativi**

Comune di **CONA (C938) (VE)**

Foglio **15** Particella **208**

FRAZIONAMENTO del 05/02/2018 Pratica n. VE0010776 in atti dal 05/02/2018 presentato il 05/02/2018 (n. 10776.1/2018)

> **Dati di classamento**

Redditi: dominicale **Euro 81,80**

agrario **Euro 63,07**

Il reddito dominicale è stato calcolato tenendo conto delle seguenti deduzioni: C4^a) A1^b) A24^c)

Particella con qualità: **SEMINATIVO** di classe **2**

Superficie: **10.176 m²**

FRAZIONAMENTO del 05/02/2018 Pratica n. VE0010776 in atti dal 05/02/2018 presentato il 05/02/2018 (n. 10776.1/2018)

> **Intestazione attuale dell'immobile - totale intestati: 7**

> **1. LUNARDI Giuseppina**
(CF LNRGPP39T41C938Y)
nata a CONA (VE) il 01/12/1939
Diritto di: Proprieta' per 3/9 Regime: bene
personale (deriva dall'atto 1)

1. DENUNZIA (NEI PASSAGGI PER CAUSA DI MORTE) del 09/04/2016 Pubblico ufficiale VENCATO Sede CONA (VE) - UU Sede CHIOGGIA (VE) Registrazione Volume 9990 n. 560 registrato in data 06/10/2016 - DICHIARAZIONE DI SUCCESSIONE Voltura n. 13917.1/2016 - Pratica n. VE0093360 in atti dal 12/10/2016

Nel documento sono indicati gli identificativi catastali dell'immobile originario dell'attuale

CONA (C938) (VE)
Foglio **15** Particella **111**

> **2. VENCATO Anna**
(CF VNCNNA67H54G693V)
nata a PIOVE DI SACCO (PD) il 14/06/1967
Diritto di: Proprieta' per 1/9 Regime: bene
personale (deriva dall'atto 1)

> **3. VENCATO Carla**
(CF VNCCRL68R55G693F)
nata a PIOVE DI SACCO (PD) il 15/10/1968
Diritto di: Proprieta' per 1/9 Regime: bene
personale (deriva dall'atto 1)

> **4. VENCATO Maria Angela**
(CF VNCMNG78C45G693U)
nata a PIOVE DI SACCO (PD) il 05/03/1978
Diritto di: Proprieta' per 1/9 Regime: bene
personale (deriva dall'atto 1)

> **5. VENCATO Maria Gabriella**
(CF VNCMGB66C41G693T)
nata a PIOVE DI SACCO (PD) il 01/03/1966
Diritto di: Proprieta' per 1/9 Regime: bene
personale (deriva dall'atto 1)

> **6. VENCATO Paola**
(CF VNCPLA72H64G693F)
nata a PIOVE DI SACCO (PD) il 24/06/1972
Diritto di: Proprieta' per 1/9 Regime: bene
personale (deriva dall'atto 1)

> **7. VENCATO Pierluigi**
(CF VNCPLG84E31G693V)
nato a PIOVE DI SACCO (PD) il 31/05/1984
Diritto di: Proprieta' per 1/9 Regime: bene
personale (deriva dall'atto 1)

Legenda

- a) C4: Consorzio interprovinciale di scolo foresto generale*
- b) A1: Consorzio interprovinciale per opere idrauliche di 2a categoria - chiampo-alpone-adige*
- c) A24: Bonifica privata monsole*

Catasto terreni
Visura attuale per immobile
Situazione degli atti informatizzati al **02/04/2024**



Immobile di catasto terreni



Causali di aggiornamento ed annotazioni

Informazioni riportate negli atti del catasto al 02/04/2024

Dati identificativi: Comune di **CONA (C938) (VE)**

Foglio **15** Particella **209**

Classamento:

Redditi: dominicale **Euro 3,11**

agrario **Euro 2,40**

Il reddito dominicale è stato calcolato tenendo conto delle seguenti deduzioni: A24^a) C4^b) A1^c)

Particella con qualità: **SEMINATIVO** di classe **2**

Superficie: **387 m²**

Ultimo atto di aggiornamento: FRAZIONAMENTO del 05/02/2018 Pratica n. VE0010776 in atti dal 05/02/2018 presentato il 05/02/2018 (n. 10776.1/2018)

> **Dati identificativi**

Comune di **CONA (C938) (VE)**

Foglio **15** Particella **209**

FRAZIONAMENTO del 05/02/2018 Pratica n. VE0010776 in atti dal 05/02/2018 presentato il 05/02/2018 (n. 10776.1/2018)

> **Dati di classamento**

Redditi: dominicale **Euro 3,11**

agrario **Euro 2,40**

Il reddito dominicale è stato calcolato tenendo conto delle seguenti deduzioni: A24^a) C4^b) A1^c)

Particella con qualità: **SEMINATIVO** di classe **2**

Superficie: **387 m²**

FRAZIONAMENTO del 05/02/2018 Pratica n. VE0010776 in atti dal 05/02/2018 presentato il 05/02/2018 (n. 10776.1/2018)

> **Intestazione attuale dell'immobile - totale intestati: 1**

> **1. VENCATO Pierluigi
(CF VNCPLG84E31G693V)**

nato a PIOVE DI SACCO (PD) il 31/05/1984

Diritto di: Proprieta' per 1/1 Regime: bene
personale (deriva dall'atto 1)

1. Atto del 12/07/2018 Pubblico ufficiale GAVA MARCO
Sede CAVARZERE (VE) Repertorio n. 54758 -
COMPRAVENDITA Nota presentata con Modello Unico
n. 2884.1/2018 Reparto PI di CHIOGGIA in atti dal
27/07/2018

Visura telematica

Tributi speciali: Euro 0,90

Legenda

a) A24: Bonifica privata monsole

b) C4: Consorzio interprovinciale di scolo foresto generale

c) A1: Consorzio interprovinciale per opere idrauliche di 2a categoria - chiampo-alpone-adige

Catasto terreni
Visura attuale per immobile
Situazione degli atti informatizzati al **02/04/2024**



Immobile di catasto terreni



Causali di aggiornamento ed annotazioni

Informazioni riportate negli atti del catasto al 02/04/2024

Dati identificativi: Comune di **CONA (C938) (VE)**

Foglio **15** Particella **65**

Classamento:

Redditi: dominicale **Euro 5,74 Lire 11.123**

agrario **Euro 3,94 Lire 7.625**

Il reddito dominicale è stato calcolato tenendo conto delle seguenti deduzioni: A24^a) C4^b) A1^c)

Particella con qualità: **SEMINATIVO** di classe **1**

Superficie: **610 m²**

Ultimo atto di aggiornamento: Impianto meccanografico del 01/10/1971

> **Dati identificativi**

Comune di **CONA (C938) (VE)**

Foglio **15** Particella **65**

Partita: **1368**

Impianto meccanografico del 01/10/1971

> **Dati di classamento**

Redditi: dominicale **Euro 5,74 Lire 11.123**

agrario **Euro 3,94 Lire 7.625**

Il reddito dominicale è stato calcolato tenendo conto delle seguenti deduzioni: A24^a) C4^b) A1^c)

Particella con qualità: **SEMINATIVO** di classe **1**

Superficie: **610 m²**

Impianto meccanografico del 01/10/1971

> **Intestazione attuale dell'immobile - totale intestati: 1**

> **1. SOCIETA' AGRICOLA CORTE GEMMA
SOCIETA' SEMPLICE DI STURARO GINA
BARBARA
(CF 81000980276)**
sede in CONA (VE)
Diritto di: Proprieta' per 1/1 (deriva dall'atto 1)

1. VOLTURA D'UFFICIO del 24/01/2007 Pubblico
ufficiale MARCON Sede PONTE SAN NICOLO' (PD)
Repertorio n. 21837 - ESAMINA NOTA Voltura n.
2696.1/2007 - Pratica n. VE0035433 in atti dal
14/02/2007

Visura telematica

Tributi speciali: Euro 0,90

Legenda

a) A24: Bonifica privata monsole

b) C4: Consorzio interprovinciale di scolo foresto generale

c) A1: Consorzio interprovinciale per opere idrauliche di 2a categoria - chiampo-alpone-adige

Catasto terreni
Visura attuale per immobile
Situazione degli atti informatizzati al **02/04/2024**



Immobile di catasto terreni



Causali di aggiornamento ed annotazioni

Informazioni riportate negli atti del catasto al 02/04/2024

Dati identificativi: Comune di **CONA (C938) (VE)**

Foglio **15** Particella **197**

Classamento:

Redditi: dominicale **Euro 224,66**

agrario **Euro 154,00**

Il reddito dominicale è stato calcolato tenendo conto delle seguenti deduzioni: C4^a) A24^b) A1^c)

Particella con qualità: **SEMINATIVO** di classe **1**

Superficie: **23.855 m²**

Ultimo atto di aggiornamento: FRAZIONAMENTO del 15/10/2009 Pratica n. VE0225870 in atti dal 15/10/2009 presentato il 15/10/2009 (n. 225870.1/2009)

> **Dati identificativi**

Comune di **CONA (C938) (VE)**

Foglio **15** Particella **197**

FRAZIONAMENTO del 15/10/2009 Pratica n. VE0225870 in atti dal 15/10/2009 presentato il 15/10/2009 (n. 225870.1/2009)

> **Dati di classamento**

Redditi: dominicale **Euro 224,66**

agrario **Euro 154,00**

Il reddito dominicale è stato calcolato tenendo conto delle seguenti deduzioni: C4^a) A24^b) A1^c)

Particella con qualità: **SEMINATIVO** di classe **1**

Superficie: **23.855 m²**

FRAZIONAMENTO del 15/10/2009 Pratica n. VE0225870 in atti dal 15/10/2009 presentato il 15/10/2009 (n. 225870.1/2009)

> **Intestazione attuale dell'immobile - totale intestati: 7**

- > **1. LUNARDI Giuseppina**
(CF LNRGPP39T41C938Y)
nata a CONA (VE) il 01/12/1939
Diritto di: Proprieta' per 3/9 Regime: bene
personale (deriva dall'atto 1)
- > **2. VENCATO Anna**
(CF VNCNNA67H54G693V)
nata a PIOVE DI SACCO (PD) il 14/06/1967
Diritto di: Proprieta' per 1/9 Regime: bene
personale (deriva dall'atto 1)
- > **3. VENCATO Carla**
(CF VNCCRL68R55G693F)
nata a PIOVE DI SACCO (PD) il 15/10/1968
Diritto di: Proprieta' per 1/9 Regime: bene
personale (deriva dall'atto 1)
- > **4. VENCATO Maria Angela**
(CF VNCMNG78C45G693U)
nata a PIOVE DI SACCO (PD) il 05/03/1978
Diritto di: Proprieta' per 1/9 Regime: bene
personale (deriva dall'atto 1)
- > **5. VENCATO Maria Gabriella**
(CF VNCMGB66C41G693T)
nata a PIOVE DI SACCO (PD) il 01/03/1966
Diritto di: Proprieta' per 1/9 Regime: bene
personale (deriva dall'atto 1)
- > **6. VENCATO Paola**
(CF VNCPLA72H64G693F)
nata a PIOVE DI SACCO (PD) il 24/06/1972
Diritto di: Proprieta' per 1/9 Regime: bene
personale (deriva dall'atto 1)
- > **7. VENCATO Pierluigi**
(CF VNCPLG84E31G693V)
nato a PIOVE DI SACCO (PD) il 31/05/1984
Diritto di: Proprieta' per 1/9 Regime: bene
personale (deriva dall'atto 1)
1. DENUNZIA (NEI PASSAGGI PER CAUSA DI MORTE) del 09/04/2016 Pubblico ufficiale VENCATO Sede CONA (VE) - UU Sede CHIOGGIA (VE) Registrazione Volume 9990 n. 560 registrato in data 06/10/2016 - DICHIARAZIONE DI SUCCESSIONE Voltura n. 13917.1/2016 - Pratica n. VE0093360 in atti dal 12/10/2016
-

Visura telematica

Tributi speciali: Euro 0,90

Legenda

- a) C4: Consorzio interprovinciale di scolo foresto generale*
- b) A24: Bonifica privata monsole*
- c) A1: Consorzio i interprovinciale per opere idrauliche di 2a categoria - chiampo-ल्पone-adige*

Catasto terreni
Visura attuale per immobile
Situazione degli atti informatizzati al **02/04/2024**



Immobile di catasto terreni



Causali di aggiornamento ed annotazioni

Informazioni riportate negli atti del catasto al 02/04/2024

Dati identificativi: Comune di **CONA (C938) (VE)**

Foglio **15** Particella **113**

Classamento:

Redditi: dominicale **Euro 17,28 Lire 33.461**

agrario **Euro 11,85 Lire 22.938**

Il reddito dominicale è stato calcolato tenendo conto delle seguenti deduzioni: A1^a) C4^b) A24^c)

Particella con qualità: **SEMINATIVO** di classe **1**

Superficie: **1.835 m²**

Ultimo atto di aggiornamento: FRAZIONAMENTO del 13/02/2001 Pratica n. 109364 in atti dal 13/02/2001 (n. 299.1/2001)

> **Dati identificativi**

Comune di **CONA (C938) (VE)**

Foglio **15** Particella **113**

FRAZIONAMENTO del 13/02/2001 Pratica n. 109364
in atti dal 13/02/2001 (n. 299.1/2001)

> **Dati di classamento**

Redditi: dominicale **Euro 17,28 Lire 33.461**

agrario **Euro 11,85 Lire 22.938**

Il reddito dominicale è stato calcolato tenendo conto delle seguenti deduzioni: A1^a) C4^b) A24^c)

Particella con qualità: **SEMINATIVO** di classe **1**

Superficie: **1.835 m²**

FRAZIONAMENTO del 13/02/2001 Pratica n. 109364
in atti dal 13/02/2001 (n. 299.1/2001)

> **Intestazione attuale dell'immobile - totale intestati: 2**

> **1. BEHRENS Andrea Richarda
(CF BHRNRR63T58Z112K)**

nata in GERMANIA (EE) il 18/12/1963
Diritto di: Proprieta' per 4/6 (deriva dall'atto 1)

1. DENUNZIA (NEI PASSAGGI PER CAUSA DI MORTE) del 01/08/2007 - UU Sede ROMA (RM) Registrazione Volume 989 n. 59 registrato in data 03/02/2009 - DICHIARAZIONE DI SUCCESSIONE Voltura n. 2581.1/2009 - Pratica n. VE0027748 in atti dal 11/02/2009

> **2. BEHRENS NOLTE Andrea Richarda
(CF BHRNRR63T58Z112K)**

nata in GERMANIA (EE) il 18/12/1963
Diritto di: Proprieta' per 2/3 (deriva dall'atto 2)

2. Atto del 12/10/2009 Pubblico ufficiale SCHIAVI LIDIO Sede ADRIA (RO) Repertorio n. 113827 - DIVISIONE (Passaggi intermedi da esaminare) Nota presentata con Modello Unico n. 3551.1/2009 Reparto PI di CHIOGGIA in atti dal 28/10/2009

Visura telematica

Tributi speciali: Euro 0,90

Legenda

- a) A1: Consorzio interprovinciale per opere idrauliche di 2a categoria - chiampo-alpone-adige*
- b) C4: Consorzio interprovinciale di scolo foresto generale*
- c) A24: Bonifica privata monsole*

Catasto terreni
Visura attuale per immobile
Situazione degli atti informatizzati al **02/04/2024**



Immobile di catasto terreni



Causali di aggiornamento ed annotazioni

Informazioni riportate negli atti del catasto al 02/04/2024

Dati identificativi: Comune di **CONA (C938) (VE)**

Foglio **14** Particella **136**

Classamento:

Redditi: dominicale **Euro 7,25 Lire 14.041**

agrario **Euro 4,97 Lire 9.625**

Il reddito dominicale è stato calcolato tenendo conto delle seguenti deduzioni: C4^a) A24^b) A1^c)

Particella con qualità: **SEMINATIVO** di classe **1**

Superficie: **770 m²**

Ultimo atto di aggiornamento: FRAZIONAMENTO in atti dal 28/04/1989 (n. 787)

> **Dati identificativi**

Comune di **CONA (C938) (VE)**

Foglio **14** Particella **136**

Partita: **2392**

FRAZIONAMENTO in atti dal 28/04/1989 (n. 787)

> **Dati di classamento**

Redditi: dominicale **Euro 7,25 Lire 14.041**

agrario **Euro 4,97 Lire 9.625**

Il reddito dominicale è stato calcolato tenendo conto delle seguenti deduzioni: C4^a) A24^b) A1^c)

Particella con qualità: **SEMINATIVO** di classe **1**

Superficie: **770 m²**

FRAZIONAMENTO in atti dal 28/04/1989 (n. 787)

> **Intestazione attuale dell'immobile - totale intestati: 1**

> **1. BALDISSEROTTO Valentino**
(CF BLDVNT39D28A627A)

nato a BARBARANO VICENTINO (VI) il
28/04/1939

Diritto di: Proprieta' per 1000/1000 (deriva dall'atto
1)

1. VOLTURA D'UFFICIO del 06/07/1992 - Voltura n.
3489.1/1992 in atti dal 06/07/1992

Visura telematica

Tributi speciali: Euro 0,90

Legenda

a) C4: Consorzio interprovinciale di scolo foresto generale

b) A24: Bonifica privata monsole

c) A1: Consorzio interprovinciale per opere idrauliche di 2a categoria - chiampo-alpone-adige

Catasto terreni
Visura attuale per immobile
Situazione degli atti informatizzati al **02/04/2024**



Immobile di catasto terreni



Causali di aggiornamento ed annotazioni

Informazioni riportate negli atti del catasto al 02/04/2024

Dati identificativi: Comune di **CONA (C938) (VE)**

Foglio **14** Particella **53**

Classamento:

Redditi: dominicale **Euro 0,94 Lire 1.824**

agrario **Euro 0,65 Lire 1.250**

Il reddito dominicale è stato calcolato tenendo conto delle seguenti deduzioni: C4^a) A24^b) A1^c)

Particella con qualità: **SEMINATIVO** di classe **1**

Superficie: **100 m²**

Ultimo atto di aggiornamento: Impianto meccanografico del 01/10/1971

> **Dati identificativi**

Comune di **CONA (C938) (VE)**

Foglio **14** Particella **53**

Partita: **1103**

Impianto meccanografico del 01/10/1971

> **Dati di classamento**

Redditi: dominicale **Euro 0,94 Lire 1.824**

agrario **Euro 0,65 Lire 1.250**

Il reddito dominicale è stato calcolato tenendo conto delle seguenti deduzioni: C4^a) A24^b) A1^c)

Particella con qualità: **SEMINATIVO** di classe **1**

Superficie: **100 m²**

Impianto meccanografico del 01/10/1971

> **Intestazione attuale dell'immobile - totale intestati: 2**

> **1. BEHRENS Andrea Richarda
(CF BHRNRR63T58Z112K)**

nata in GERMANIA (EE) il 18/12/1963
Diritto di: Proprieta' per 4/6 (deriva dall'atto 1)

1. DENUNZIA (NEI PASSAGGI PER CAUSA DI MORTE) del 01/08/2007 - UU Sede ROMA (RM) Registrazione Volume 989 n. 59 registrato in data 03/02/2009 - DICHIARAZIONE DI SUCCESSIONE Voltura n. 2581.1/2009 - Pratica n. VE0027748 in atti dal 11/02/2009

> **2. BEHRENS NOLTE Andrea Richarda
(CF BHRNRR63T58Z112K)**

nata in GERMANIA (EE) il 18/12/1963
Diritto di: Proprieta' per 2/3 (deriva dall'atto 2)

2. Atto del 12/10/2009 Pubblico ufficiale SCHIAVI LIDIO Sede ADRIA (RO) Repertorio n. 113827 - DIVISIONE (Passaggi intermedi da esaminare) Nota presentata con Modello Unico n. 3551.1/2009 Reparto PI di CHIOGGIA in atti dal 28/10/2009

Visura telematica

Tributi speciali: Euro 0,90

Legenda

a) C4: Consorzio interprovinciale di scolo foresto generale

b) A24: Bonifica privata monsole

c) A1: Consorzio interprovinciale per opere idrauliche di 2a categoria - chiampo-ल्पone-adige

Catasto terreni
Visura attuale per immobile
Situazione degli atti informatizzati al **02/04/2024**



Immobile di catasto terreni



Causali di aggiornamento ed annotazioni

Informazioni riportate negli atti del catasto al 02/04/2024

Dati identificativi: Comune di **CONA (C938) (VE)**

Foglio **14** Particella **54**

Classamento:

Redditi: dominicale **Euro 15,54 Lire 30.088**

agrario **Euro 10,65 Lire 20.625**

Il reddito dominicale è stato calcolato tenendo conto delle seguenti deduzioni: A1^a) A24^b) C4^c)

Particella con qualità: **SEMINATIVO** di classe **1**

Superficie: **1.650 m²**

Ultimo atto di aggiornamento: Impianto meccanografico del 01/10/1971

> **Dati identificativi**

Comune di **CONA (C938) (VE)**

Foglio **14** Particella **54**

Partita: **1050**

Impianto meccanografico del 01/10/1971

> **Dati di classamento**

Redditi: dominicale **Euro 15,54 Lire 30.088**

agrario **Euro 10,65 Lire 20.625**

Il reddito dominicale è stato calcolato tenendo conto delle seguenti deduzioni: A1^a) A24^b) C4^c)

Particella con qualità: **SEMINATIVO** di classe **1**

Superficie: **1.650 m²**

Impianto meccanografico del 01/10/1971

> **Intestazione attuale dell'immobile - totale intestati: 1**

> **1. SOCIETA' AGRICOLA CORTE GEMMA
SOCIETA' SEMPLICE DI STURARO GINA
BARBARA
(CF 81000980276)**

sede in CONA (VE)

Diritto di: Proprieta' per 1/1 (deriva dall'atto 1)

1. Atto del 24/01/2007 Pubblico ufficiale MARCON
ADRIANO FRANCESCO Sede PONTE SAN NICOLO'
(PD) Repertorio n. 21837 - MUTAMENTO DI
DENOMINAZIONE O RAGIONE SOCIALE Trascrizione
n. 419.1/2007 Reparto PI di CHIOGGIA in atti dal
05/02/2007

Visura telematica

Tributi speciali: Euro 0,90

Legenda

- a) A1: Consorzio interprovinciale per opere idrauliche di 2a categoria - chiampo-alpone-adige*
- b) A24: Bonifica privata monsole*
- c) C4: Consorzio interprovinciale di scolo foresto generale*

Catasto fabbricati
Visura attuale per immobile
Situazione degli atti informatizzati al **02/04/2024**



Immobile di catasto fabbricati



Causali di aggiornamento ed annotazioni

Informazioni riportate negli atti del catasto al 02/04/2024

Dati identificativi: Comune di **CONA (C938) (VE)**

Foglio **14** Particella **179**

Classamento:

Rendita: **Euro 114,14**

Categoria **D/1^a**

Indirizzo: VIA ROMEA n. SNC Piano T

Ultimo atto di aggiornamento: VARIAZIONE TOPONOMASTICA del 10/07/2013 Pratica n. VE0090495 in atti dal 10/07/2013 VARIAZIONE DI TOPONOMASTICA (n. 24138.1/2013)

Annotazioni: Classamento e rendita validati

> **Dati identificativi**

Comune di **CONA (C938) (VE)**

Foglio **14** Particella **179**

COSTITUZIONE del 15/06/2000 Pratica n. 25711 in atti dal 15/06/2000 COSTITUZIONE (n. 1448.1/2000)

Particelle corrispondenti al catasto terreni

Comune di **CONA (C938) (VE)**

Foglio **14** Particella **179**

> **Indirizzo**

VIA ROMEA n. SNC Piano T

VARIAZIONE TOPONOMASTICA del 10/07/2013 Pratica n. VE0090495 in atti dal 10/07/2013 VARIAZIONE DI TOPONOMASTICA (n. 24138.1/2013)

> **Dati di classamento**

Rendita: **Euro 114,14**
Categoria **D/1^a**

VARIAZIONE TOPONOMASTICA del 10/07/2013
Pratica n. VE0090495 in atti dal 10/07/2013
VARIAZIONE DI TOPONOMASTICA (n. 24138.1/2013)

Annotazioni: Classamento e rendita validati

> **Intestazione attuale dell'immobile - totale intestati: 1**

> **1. E-DISTRIBUZIONE S.P.A.**
(CF 05779711000)

sede in ROMA (RM)
Diritto di: Proprieta' per 1/1 (deriva dall'atto 1)

1. Atto del 14/06/2016 Pubblico ufficiale ATLANTE
NICOLA Sede ROMA (RM) Repertorio n. 52420 -
MUTAMENTO DI DENOMINAZIONE O RAGIONE
SOCIALE Nota presentata con Modello Unico n.
2828.1/2016 Reparto PI di CHIOGGIA in atti dal
04/08/2016

Visura telematica

Tributi speciali: Euro 0,90

Legenda

a) D/1: Opifici

Catasto terreni
Visura attuale per immobile
Situazione degli atti informatizzati al **02/04/2024**



Immobile di catasto terreni



Causali di aggiornamento ed annotazioni

Informazioni riportate negli atti del catasto al 02/04/2024

Dati identificativi: Comune di **CONA (C938) (VE)**

Foglio **14** Particella **254**

Classamento:

Redditi: dominicale **Euro 689,28**

agrario **Euro 472,50**

Il reddito dominicale è stato calcolato tenendo conto delle seguenti deduzioni: C4^a) A24^b) A1^c)

Particella con qualità: **SEMINATIVO** di classe **1**

Superficie: **73.191 m²**

Ultimo atto di aggiornamento: FRAZIONAMENTO del 12/10/2020 Pratica n. VE0081181 in atti dal 12/10/2020 presentato il 12/10/2020 (n. 81181.1/2020)

> **Dati identificativi**

Comune di **CONA (C938) (VE)**

Foglio **14** Particella **254**

FRAZIONAMENTO del 12/10/2020 Pratica n. VE0081181 in atti dal 12/10/2020 presentato il 12/10/2020 (n. 81181.1/2020)

> **Dati di classamento**

Redditi: dominicale **Euro 689,28**

agrario **Euro 472,50**

Il reddito dominicale è stato calcolato tenendo conto delle seguenti deduzioni: C4^a) A24^b) A1^c)

Particella con qualità: **SEMINATIVO** di classe **1**

Superficie: **73.191 m²**

FRAZIONAMENTO del 12/10/2020 Pratica n. VE0081181 in atti dal 12/10/2020 presentato il 12/10/2020 (n. 81181.1/2020)

> **Intestazione attuale dell'immobile - totale intestati: 1**

> **1. SOCIETA' AGRICOLA CORTE GEMMA
SOCIETA' SEMPLICE DI STURARO GINA
BARBARA
(CF 81000980276)**

sede in CONA (VE)

Diritto di: Proprieta' per 1/1 (deriva dall'atto 1)

1. VOLTURA D'UFFICIO del 24/01/2007 Pubblico ufficiale MARCON Sede PONTE SAN NICOLO' (PD) Repertorio n. 21837 - ESAMINA NOTA Voltura n. 2696.1/2007 - Pratica n. VE0035433 in atti dal 14/02/2007

Nel documento sono indicati gli identificativi catastali dell'immobile originario dell'attuale

CONA (C938) (VE)

Foglio **14** Particella **167**

Visura telematica

Tributi speciali: Euro 0,90

Legenda

a) C4: Consorzio interprovinciale di scolo foresto generale

b) A24: Bonifica privata monsole

c) A1: Consorzio interprovinciale per opere idrauliche di 2a categoria - chiampo-alpone-adige

Catasto fabbricati
Visura attuale per immobile
Situazione degli atti informatizzati al **02/04/2024**



Immobile di catasto fabbricati



Causali di aggiornamento ed annotazioni

Informazioni riportate negli atti del catasto al 02/04/2024

Dati identificativi: Comune di **CONA (C938) (VE)**

Foglio **14** Particella **33** Subalterno **1**

Indirizzo: VIA ROMEA n. 9B Piano T

Ultimo atto di aggiornamento: VARIAZIONE del 02/09/2014 Pratica n. VE0177525 in atti dal 02/09/2014 G.A. F. - CODIFICA PIANO INCOERENTE (n. 104161.1/2014)

Annotazioni: G.A.F. - CODIFICA PIANO INCOERENTE

> **Dati identificativi**

Comune di **CONA (C938) (VE)**

Foglio **14** Particella **33** Subalterno **1**

Bene comune non censibile - Partita speciale A

COSTITUZIONE del 26/10/1993 in atti dal 11/09/1998
(n. 13625.2/1993)

Particelle corrispondenti al catasto terreni

Comune di **CONA (C938) (VE)**

Foglio **14** Particella **33**

> **Indirizzo**

VIA ROMEA n. 9B Piano T

VARIAZIONE del 02/09/2014 Pratica n. VE0177525 in
atti dal 02/09/2014 G.A.F. - CODIFICA PIANO
INCOERENTE (n. 104161.1/2014)

Annotazioni: G.A.F. - CODIFICA PIANO INCOERENTE

> **Dati di classamento**

Bene comune non censibile - Partita speciale A

COSTITUZIONE del 26/10/1993 in atti dal 11/09/1998
(n. 13625.2/1993)

Visura telematica

Tributi speciali: Euro 0,90

Catasto fabbricati
Visura attuale per immobile
Situazione degli atti informatizzati al **02/04/2024**



Immobile di catasto fabbricati



Causali di aggiornamento ed annotazioni

Informazioni riportate negli atti del catasto al 02/04/2024

Dati identificativi: Comune di **CONA (C938) (VE)**

Foglio **14** Particella **33** Subalterno **2**

Classamento:

Rendita: **Euro 150,55**

Rendita: **Lire 291.500**

Categoria **A/3^a**, Classe **1**, Consistenza **5,5 vani**

Indirizzo: VIA ROMEA n. 9A Piano T

Dati di superficie: Totale: **114 m²** Totale escluse aree scoperte ^{b)}: **114 m²**

Ultimo atto di aggiornamento: COSTITUZIONE del 26/10/1993 in atti dal 11/09/1998 (n. 13625.1/1993)

> **Dati identificativi**

Comune di **CONA (C938) (VE)**
Foglio **14** Particella **33** Subalterno **2**
Partita: **1199**

COSTITUZIONE del 26/10/1993 in atti dal 11/09/1998
(n. 13625.1/1993)

Particelle corrispondenti al catasto terreni

Comune di **CONA (C938) (VE)**
Foglio **14** Particella **33**

> **Indirizzo**

VIA ROMEA n. 9A Piano T

COSTITUZIONE del 26/10/1993 in atti dal 11/09/1998
(n. 13625.1/1993)

> **Dati di classamento**

Rendita: **Euro 150,55**
Rendita: **Lire 291.500**
Categoria **A/3^a**, Classe **1**, Consistenza **5,5 vani**

COSTITUZIONE del 26/10/1993 in atti dal 11/09/1998
(n. 13625.1/1993)

> **Dati di superficie**

Totale: **114 m²**
Totale escluse aree scoperte ^{b)}: **114 m²**

Superficie di impianto pubblicata il 09/11/2015
Dati relativi alla planimetria: data di presentazione
26/10/1993, prot. n. 13625

> **Intestazione attuale dell'immobile - totale intestati: 2**

> **1. BRIGO Caterina**
(CF BRGCRN69B63G224K)
nata a PADOVA (PD) il 23/02/1969
Diritto di: Proprieta' per 1/2 (deriva dall'atto 1)

1. Atto del 21/01/1999 Pubblico ufficiale ORNELLA
CASTAGNA Sede CAVARZERE (VE) Repertorio n.
2923 - COMPRAVENDITA Voltura n. 3307.1/1999 in atti
dal 15/02/2000

> **2. FERRO Floriano**
(CF FRRFRN69C05C383A)
nato a CAVARZERE (VE) il 05/03/1969
Diritto di: Proprieta' per 1/2 (deriva dall'atto 1)

Visura telematica

Tributi speciali: Euro 0,90

Legenda

a) A/3: Abitazioni di tipo economico

*b) Escluse le "superfici di balconi, terrazzi e aree scoperte pertinenziali e accessorie, comunicanti o non comunicanti"
- cfr. Provvedimento del Direttore dell'Agenzia delle Entrate 29 marzo 2013*

Catasto fabbricati
Visura attuale per immobile
Situazione degli atti informatizzati al **02/04/2024**



Immobile di catasto fabbricati



Causali di aggiornamento ed annotazioni

Informazioni riportate negli atti del catasto al 02/04/2024

Dati identificativi: Comune di **CONA (C938) (VE)**

Foglio **14** Particella **33** Subalterno **3**

Classamento:

Rendita: **Euro 31,76**

Rendita: **Lire 61.500**

Categoria **C/6^a**, Classe **4**, Consistenza **41 m²**

Indirizzo: VIA ROMEA n. 9B Piano T

Dati di superficie: Totale: **46 m²**

Ultimo atto di aggiornamento: COSTITUZIONE del 26/10/1993 in atti dal 11/09/1998 (n. 13625.1/1993)

> **Dati identificativi**

Comune di **CONA (C938) (VE)**

Foglio **14** Particella **33** Subalterno **3**

Partita: **1199**

COSTITUZIONE del 26/10/1993 in atti dal 11/09/1998
(n. 13625.1/1993)

Particelle corrispondenti al catasto terreni

Comune di **CONA (C938) (VE)**

Foglio **14** Particella **33**

> **Indirizzo**

VIA ROMEA n. 9B Piano T

COSTITUZIONE del 26/10/1993 in atti dal 11/09/1998
(n. 13625.1/1993)

> **Dati di classamento**

Rendita: **Euro 31,76**
Rendita: **Lire 61.500**
Categoria **C/6^a**, Classe **4**, Consistenza **41 m²**

COSTITUZIONE del 26/10/1993 in atti dal 11/09/1998
(n. 13625.1/1993)

> **Dati di superficie**

Totale: **46 m²**

Superficie di impianto pubblicata il 09/11/2015
Dati relativi alla planimetria: data di presentazione
26/10/1993, prot. n. 13625

> **Intestazione attuale dell'immobile - totale intestati: 2**

> **1. BRIGO Caterina**
(CF BRGCRN69B63G224K)
nata a PADOVA (PD) il 23/02/1969
Diritto di: Proprieta' per 1/2 (deriva dall'atto 1)

1. Atto del 21/01/1999 Pubblico ufficiale ORNELLA
CASTAGNA Sede CAVARZERE (VE) Repertorio n.
2923 - COMPRAVENDITA Voltura n. 3307.1/1999 in atti
dal 15/02/2000

> **2. FERRO Floriano**
(CF FRRFRN69C05C383A)
nato a CAVARZERE (VE) il 05/03/1969
Diritto di: Proprieta' per 1/2 (deriva dall'atto 1)

Visura telematica

Tributi speciali: Euro 0,90

Legenda

a) C/6: Stalle, scuderie, rimesse e autorimesse

Catasto terreni
Visura attuale per immobile
Situazione degli atti informatizzati al **02/04/2024**



Immobile di catasto terreni



Causali di aggiornamento ed annotazioni

Informazioni riportate negli atti del catasto al 02/04/2024

Dati identificativi: Comune di **CONA (C938) (VE)**

Foglio **14** Particella **168**

Classamento:

Redditi: dominicale **Euro 174,10 Lire 337.110**

agrario **Euro 119,35 Lire 231.088**

Il reddito dominicale è stato calcolato tenendo conto delle seguenti deduzioni: A1^a) C4^b) A24^c)

Particella con qualità: **SEMINATIVO** di classe **1**

Superficie: **18.487 m²**

Ultimo atto di aggiornamento: FRAZIONAMENTO del 09/02/1998 in atti dal 09/02/1998 (n. 132.1/1998)

> **Dati identificativi**

Comune di **CONA (C938) (VE)**

Foglio **14** Particella **168**

Partita: **834**

FRAZIONAMENTO del 09/02/1998 in atti dal 09/02/1998 (n. 132.1/1998)

Annotazione di immobile: SR

> **Dati di classamento**

Redditi: dominicale **Euro 174,10 Lire 337.110**

agrario **Euro 119,35 Lire 231.088**

Il reddito dominicale è stato calcolato tenendo conto delle seguenti deduzioni: A1^a) C4^b) A24^c)

Particella con qualità: **SEMINATIVO** di classe **1**

Superficie: **18.487 m²**

FRAZIONAMENTO del 09/02/1998 in atti dal 09/02/1998 (n. 132.1/1998)

> **Intestazione attuale dell'immobile - totale intestati: 1**

> **1. STURARO Valter Owalter
(CF STRVTR34L06B589I)**

nato a CANDIANA (PD) il 06/07/1934

Diritto di: Proprieta' per 1/1 (deriva dall'atto 1)

1. VOLTURA D'UFFICIO del 26/06/1998 - ESATTA
INTEST.CATAST. IST.N.23103/19 Voltura n. 2333.1/2019 -
Pratica n. VE0024661 in atti dal 28/02/2019

Visura telematica

Tributi speciali: Euro 0,90

Legenda

- a) A1: Consorzio interprovinciale per opere idrauliche di 2a categoria - chiampo-alpone-adige*
- b) C4: Consorzio interprovinciale di scolo foresto generale*
- c) A24: Bonifica privata monsole*

Catasto terreni
Visura attuale per immobile
Situazione degli atti informatizzati al **02/04/2024**



Immobile di catasto terreni



Causali di aggiornamento ed annotazioni

Informazioni riportate negli atti del catasto al 02/04/2024

Dati identificativi: Comune di **CONA (C938) (VE)**

Foglio **14** Particella **50**

Classamento:

Redditi: dominicale **Euro 5,65 Lire 10.941**

agrario **Euro 3,87 Lire 7.500**

Il reddito dominicale è stato calcolato tenendo conto delle seguenti deduzioni: A1^a) A24^b) C4^c)

Particella con qualità: **SEMINATIVO** di classe **1**

Superficie: **600 m²**

Ultimo atto di aggiornamento: FRAZIONAMENTO in atti dal 28/04/1989 (n. 787)

> **Dati identificativi**

Comune di **CONA (C938) (VE)**

Foglio **14** Particella **50**

Partita: **2962**

Impianto meccanografico del 01/10/1971

> **Dati di classamento**

Redditi: dominicale **Euro 5,65 Lire 10.941**

agrario **Euro 3,87 Lire 7.500**

Il reddito dominicale è stato calcolato tenendo conto delle seguenti deduzioni: A1^a) A24^b) C4^c)

Particella con qualità: **SEMINATIVO** di classe **1**

Superficie: **600 m²**

FRAZIONAMENTO in atti dal 28/04/1989 (n. 787)

> **Intestazione attuale dell'immobile - totale intestati: 1**

> **1. STURARO Giuseppe**
(CF STRGPP50D02A075F)

nato a AGNA (PD) il 02/04/1950

Diritto di: Proprieta' per 1000/1000 (deriva dall'atto
1)

1. Atto del 29/12/1999 Pubblico ufficiale DOTT.
OTTAVIANO FA Sede ADRIA (RO) Repertorio n. 66041 -
Voltura n. 1528.2/2000 in atti dal 31/01/2000

Visura telematica

Tributi speciali: Euro 0,90

Legenda

- a) A1: Consorzio interprovinciale per opere idrauliche di 2a categoria - chiampo-alpone-adige*
- b) A24: Bonifica privata monsole*
- c) C4: Consorzio interprovinciale di scolo foresto generale*

Catasto terreni
Visura attuale per immobile
Situazione degli atti informatizzati al **02/04/2024**



Immobile di catasto terreni



Causali di aggiornamento ed annotazioni

Informazioni riportate negli atti del catasto al 02/04/2024

Dati identificativi: Comune di **CONA (C938) (VE)**

Foglio **14** Particella **51**

Classamento:

Redditi: dominicale **Euro 893,92**

agrario **Euro 612,78**

Il reddito dominicale è stato calcolato tenendo conto delle seguenti deduzioni: C4^a) A24^b) A1^c)

Particella con qualità: **SEMINATIVO** di classe **1**

Superficie: **94.920 m²**

Ultimo atto di aggiornamento: TABELLA DI VARIAZIONE del 24/05/1988 Pratica n. VE0066694 in atti dal 31/03/2008 (n. 445.1/1988)

Annotazioni: VAR CON MAPP. 26

> **Dati identificativi**

Comune di **CONA (C938) (VE)**

Foglio **14** Particella **51**

Impianto meccanografico del 01/10/1971

> **Dati di classamento**

Redditi: dominicale **Euro 893,92**

agrario **Euro 612,78**

Il reddito dominicale è stato calcolato tenendo conto delle seguenti deduzioni: C4^a) A24^b) A1^c)

Particella con qualità: **SEMINATIVO** di classe **1**

Superficie: **94.920 m²**

TABELLA DI VARIAZIONE del 24/05/1988 Pratica n. VE0066694 in atti dal 31/03/2008 (n. 445.1/1988)

Annotazioni: VAR CON MAPP. 26

> **Intestazione attuale dell'immobile - totale intestati: 1**

> **1. STURARO Walter
(CF STRVTR34L06B589I)**

nato a CANDIANA (PD) il 06/07/1934

Diritto di: Proprieta' per 1000/1000 (deriva dall'atto
1)

1. Atto del 23/11/1984 Pubblico ufficiale LUCIANO
PROSPERI Sede CONSELVE (PD) Repertorio n.
30006 - UR Sede PADOVA (PD) Registrazione n. 16053
registrato in data 10/12/1984 - Voltura n. 260586 in atti
dal 28/04/1989

Visura telematica

Tributi speciali: Euro 0,90

Legenda

a) C4: Consorzio interprovinciale di scolo foresto generale

b) A24: Bonifica privata monsole

c) A1: Consorzio interprovinciale per opere idrauliche di 2a categoria - chiampo-alpone-adige

Catasto terreni
Visura attuale per immobile
Situazione degli atti informatizzati al **02/04/2024**



Immobile di catasto terreni



Causali di aggiornamento ed annotazioni

Informazioni riportate negli atti del catasto al 02/04/2024

Dati identificativi: Comune di **CONA (C938) (VE)**

Foglio **14** Particella **135**

Classamento:

Redditi: dominicale **Euro 3,08 Lire 5.964**

agrario **Euro 2,29 Lire 4.440**

Il reddito dominicale è stato calcolato tenendo conto delle seguenti deduzioni: A27^a C4^b A1^c)

Particella con qualità: **SEMINATIVO** di classe **2**

Superficie: **370 m²**

Ultimo atto di aggiornamento: REVISIONE DI ELEMENTI CENSUARI del 30/12/1995 in atti dal 22/08/1997 COME DA MODELLO 26 (n. 320.4/1990)

> **Dati identificativi**

Comune di **CONA (C938) (VE)**

Foglio **14** Particella **135**

Partita: **2962**

FRAZIONAMENTO in atti dal 28/04/1989 (n. 787)

> **Dati di classamento**

Redditi: dominicale **Euro 3,08 Lire 5.964**

agrario **Euro 2,29 Lire 4.440**

Il reddito dominicale è stato calcolato tenendo conto delle seguenti deduzioni: A27^a C4^b A1^c)

Particella con qualità: **SEMINATIVO** di classe **2**

Superficie: **370 m²**

REVISIONE DI ELEMENTI CENSUARI del 30/12/1995 in atti dal 22/08/1997 COME DA MODELLO 26 (n. 320.4/1990)

> **Intestazione attuale dell'immobile - totale intestati: 1**

> **1. STURARO Giuseppe**
(CF STRGPP50D02A075F)

nato a AGNA (PD) il 02/04/1950

Diritto di: Proprieta' per 1000/1000 (deriva dall'atto
1)

1. Atto del 29/12/1999 Pubblico ufficiale DOTT.
OTTAVIANO FA Sede ADRIA (RO) Repertorio n. 66041 -
Voltura n. 1528.2/2000 in atti dal 31/01/2000

Visura telematica

Tributi speciali: Euro 0,90

Legenda

a) A27: Bonifica privata barb

b) C4: Consorzio interprovinciale di scolo foresto generale

c) A1: Consorzio interprovinciale per opere idrauliche di 2a categoria - chiampo-alpone-adige

Catasto terreni
Visura attuale per immobile
Situazione degli atti informatizzati al **02/04/2024**



Immobile di catasto terreni



Causali di aggiornamento ed annotazioni

Informazioni riportate negli atti del catasto al 02/04/2024

Dati identificativi: Comune di **CONA (C938) (VE)**

Foglio **14** Particella **49**

Classamento:

Redditi: dominicale **Euro 2,46 Lire 4.755**

agrario **Euro 1,83 Lire 3.540**

Il reddito dominicale è stato calcolato tenendo conto delle seguenti deduzioni: A1^a) A27^b) C4^c)

Particella con qualità: **SEMIN ARBOR** di classe **2**

Superficie: **295 m²**

Ultimo atto di aggiornamento: FRAZIONAMENTO in atti dal 28/04/1989 (n. 787)

› **Dati identificativi**

Comune di **CONA (C938) (VE)**

Foglio **14** Particella **49**

Partita: **2393**

Impianto meccanografico del 01/10/1971

› **Dati di classamento**

Redditi: dominicale **Euro 2,46 Lire 4.755**

agrario **Euro 1,83 Lire 3.540**

Il reddito dominicale è stato calcolato tenendo conto delle seguenti deduzioni: A1^a) A27^b) C4^c)

Particella con qualità: **SEMIN ARBOR** di classe **2**

Superficie: **295 m²**

FRAZIONAMENTO in atti dal 28/04/1989 (n. 787)

> **Intestazione attuale dell'immobile - totale intestati: 1**

> **1. COMUNE DI CONA (CF 00334010279)**

sede in CONA (VE)

Diritto di: Proprieta' per 1/1 (deriva dall'atto 1)

1. Atto del 23/04/1997 Pubblico ufficiale NOTAIO A. CAPUTO Sede CHIOGGIA (VE) Repertorio n. 73834 - UR Sede CHIOGGIA (VE) Registrazione Volume 1 n. 496 registrato in data 05/05/1997 - CESSIONE DI AREA Voltura n. 2712.1/1997 - Pratica n. 31670 in atti dal 14/02/2003

Visura telematica

Tributi speciali: Euro 0,90

Legenda

- a) A1: Consorzio interprovinciale per opere idrauliche di 2a categoria - chiampo-alpone-adige*
- b) A27: Bonifica privata barb*
- c) C4: Consorzio interprovinciale di scolo foresto generale*

Catasto terreni
Visura attuale per immobile
Situazione degli atti informatizzati al **02/04/2024**



Immobile di catasto terreni



Causali di aggiornamento ed annotazioni

Informazioni riportate negli atti del catasto al 02/04/2024

Dati identificativi: Comune di **CONA (C938) (VE)**

Foglio **14** Particella **93**

Classamento:

Redditi: dominicale **Euro 1,08 Lire 2.096**

agrario **Euro 0,81 Lire 1.560**

Il reddito dominicale è stato calcolato tenendo conto delle seguenti deduzioni: C4^a A1^b A27^c)

Particella con qualità: **SEMIN ARBOR** di classe **2**

Superficie: **130 m²**

Ultimo atto di aggiornamento: FRAZIONAMENTO del 22/06/1976 in atti dal 15/04/1977 (n. 6576)

> **Dati identificativi**

Comune di **CONA (C938) (VE)**

Foglio **14** Particella **93**

Partita: **1368**

FRAZIONAMENTO del 22/06/1976 in atti dal 15/04/1977 (n. 6576)

> **Dati di classamento**

Redditi: dominicale **Euro 1,08 Lire 2.096**

agrario **Euro 0,81 Lire 1.560**

Il reddito dominicale è stato calcolato tenendo conto delle seguenti deduzioni: C4^a A1^b A27^c)

Particella con qualità: **SEMIN ARBOR** di classe **2**

Superficie: **130 m²**

FRAZIONAMENTO del 22/06/1976 in atti dal 15/04/1977 (n. 6576)

> **Intestazione attuale dell'immobile - totale intestati: 2**

> **1. RUZZA Giancarlo**
(CF RZZGCR35B01C938L)

nato a CONA (VE) il 01/02/1935
Diritto di: Proprieta' per 1/2 (deriva dall'atto 1)

1. Atto del 22/06/1976 Pubblico ufficiale BONDUA Sede
CAVARZERE (VE) Repertorio n. 14531 - UR Sede
CHIOGGIA (VE) Registrazione Volume 108 n. 490
registrato in data 12/07/1976 - Voltura n. 6576 in atti
dal 15/04/1977

> **2. VERDINI Valeriana**
(CF VRDVRN39D44C938B)

nata a CONA (VE) il 04/04/1939
Diritto di: Proprieta' per 1/2 (deriva dall'atto 1)

Visura telematica

Tributi speciali: Euro 0,90

Legenda

- a) C4: Consorzio interprovinciale di scolo foresto generale*
- b) A1: Consorzio interprovinciale per opere idrauliche di 2a categoria - chiampo-alpone-adige*
- c) A27: Bonifica privata barb*

Catasto terreni
Visura attuale per immobile
Situazione degli atti informatizzati al **02/04/2024**



Immobile di catasto terreni



Causali di aggiornamento ed annotazioni

Informazioni riportate negli atti del catasto al 02/04/2024

Dati identificativi: Comune di **CONA (C938) (VE)**

Foglio **14** Particella **88**

Classamento:

Redditi: dominicale **Euro 3,27 Lire 6.341**

agrario **Euro 2,54 Lire 4.920**

Il reddito dominicale è stato calcolato tenendo conto delle seguenti deduzioni: A24^a) A4^b) A1^c)

Particella con qualità: **SEMIN ARBOR** di classe **2**

Superficie: **410 m²**

Ultimo atto di aggiornamento: Variazione del 31/12/1978 in atti dal 10/01/1980 (n. 4179)

> **Dati identificativi**

Comune di **CONA (C938) (VE)**

Foglio **14** Particella **88**

Partita: **2480**

FRAZIONAMENTO del 23/09/1975 in atti dal 15/04/1977 (n. 6276)

> **Dati di classamento**

Redditi: dominicale **Euro 3,27 Lire 6.341**

agrario **Euro 2,54 Lire 4.920**

Il reddito dominicale è stato calcolato tenendo conto delle seguenti deduzioni: A24^a) A4^b) A1^c)

Particella con qualità: **SEMIN ARBOR** di classe **2**

Superficie: **410 m²**

Variazione del 31/12/1978 in atti dal 10/01/1980 (n. 4179)

› **Intestazione attuale dell'immobile - totale intestati: 2**

› **1. BALDISSEROTTO Antonio**
(CF BLDNTN36S13A627V)

nato a BARBARANO VICENTINO (VI) il
13/11/1936

Diritto di: Proprieta' per 1/2 (deriva dall'atto 1)

1. SCRITTURA PRIVATA del 29/12/1982 Pubblico
ufficiale PROSPERI Sede CONSELVE (PD) Repertorio
n. 22908 - UR Sede PADOVA (PD) Registrazione n.
844 registrato in data 13/01/1983 - Voltura n. 278383
in atti dal 10/05/1988

› **2. BALDISSEROTTO Valentino**
(CF BLDVNT39D28A627A)

nato a BARBARANO VICENTINO (VI) il
28/04/1939

Diritto di: Proprieta' per 1/2 (deriva dall'atto 1)

Visura telematica

Tributi speciali: Euro 0,90

Legenda

a) A24: Bonifica privata monsole

b) A4: Consorzio interprovinciale di scolo foresto generale

c) A1: Consorzio interprovinciale per opere idrauliche di 2a categoria - chiampo-alpone-adige

Catasto terreni
Visura attuale per immobile
Situazione degli atti informatizzati al **02/04/2024**



Immobile di catasto terreni



Causali di aggiornamento ed annotazioni

Informazioni riportate negli atti del catasto al 02/04/2024

Dati identificativi: Comune di **CONA (C938) (VE)**

Foglio **14** Particella **81**

Classamento:

Redditi: dominicale **Euro 3,03 Lire 5.872**

agrario **Euro 2,08 Lire 4.025**

Il reddito dominicale è stato calcolato tenendo conto delle seguenti deduzioni: A24^a) C4^b) A1^c)

Particella con qualità: **SEMINATIVO** di classe **1**

Superficie: **322 m²**

Ultimo atto di aggiornamento: FRAZIONAMENTO del 21/06/1976 in atti dal 15/04/1977 (n. 2176)

> **Dati identificativi**

Comune di **CONA (C938) (VE)**

Foglio **14** Particella **81**

Partita: **1452**

FRAZIONAMENTO del 21/06/1976 in atti dal 15/04/1977 (n. 2176)

> **Dati di classamento**

Redditi: dominicale **Euro 3,03 Lire 5.872**

agrario **Euro 2,08 Lire 4.025**

Il reddito dominicale è stato calcolato tenendo conto delle seguenti deduzioni: A24^a) C4^b) A1^c)

Particella con qualità: **SEMINATIVO** di classe **1**

Superficie: **322 m²**

FRAZIONAMENTO del 21/06/1976 in atti dal 15/04/1977 (n. 2176)

> **Intestazione attuale dell'immobile - totale intestati: 1**

> **1. PROVINCIA DI VENEZIA**

Diritto di: Proprieta' per 1000/1000 (deriva dall'atto
1)

1. Atto del 21/06/1976 Pubblico ufficiale MASOLO Sede
BUSTO ARSIZIO (VA) Repertorio n. 257 - UR Sede
BUSTO ARSIZIO (VA) Registrazione n. 1710 registrato
in data 28/06/1976 - Voltura n. 2176 in atti dal
15/04/1977

Visura telematica

Tributi speciali: Euro 0,90

Legenda

a) A24: Bonifica privata monsole

b) C4: Consorzio interprovinciale di scolo foresto generale

c) A1: Consorzio interprovinciale per opere idrauliche di 2a categoria - chiampo-alpone-adige

Catasto terreni
Visura attuale per immobile
Situazione degli atti informatizzati al **02/04/2024**



Immobile di catasto terreni



Causali di aggiornamento ed annotazioni

Informazioni riportate negli atti del catasto al 02/04/2024

Dati identificativi: Comune di **CONA (C938) (VE)**

Foglio **12** Particella **21**

Classamento:

Particella con destinazione: **INCOLT STER**

Superficie: **80 m²**

Ultimo atto di aggiornamento: Variazione del 15/10/1975 in atti dal 30/12/1975 (n. 675)

> **Dati identificativi**

Comune di **CONA (C938) (VE)**

Foglio **12** Particella **21**

Partita: **1724**

Variazione del 15/10/1975 in atti dal 30/12/1975 (n. 675)

> **Dati di classamento**

Particella con destinazione: **INCOLT STER**

Superficie: **80 m²**

Variazione del 15/10/1975 in atti dal 30/12/1975 (n. 675)

> **Altre variazioni**

Variazione del 15/10/1975 in atti dal 30/12/1975 (n. 675)

> **Intestazione attuale dell'immobile - totale intestati: 1**

> **1. REZZONICA S.R.L. SOCIETA' AGRICOLA**
(CF 00681970281)

sede in PADOVA (PD)

Diritto di: Proprieta' per 1/1 (deriva dall'atto 1)

1. Atto del 26/05/2014 Pubblico ufficiale FASSANELLI GIORGIO Sede PADOVA (PD) Repertorio n. 79715 - MUTAMENTO DI DENOMINAZIONE O RAGIONE SOCIALE Nota presentata con Modello Unico n. 1817.1/2014 Reparto PI di CHIOGGIA in atti dal 17/06/2014



Direzione Provinciale di Venezia
Ufficio Provinciale - Territorio
Servizi Catastali

Data: **02/04/2024**
Ora: **11:05:09**
Numero Pratica: **T91632/2024**
Pag: **2 - Fine**

Visura telematica

Tributi speciali: Euro 0,90

Visura attuale per soggetto

Situazione degli atti informatizzati al 02/04/2024

Dati della richiesta

Fabbricati siti nel comune di CONA (C938) provincia VENEZIA - Limitata al foglio: 12



Soggetto richiesto:

FILIPPI Mariano nato a PADOVA (PD) il 04/12/1987 (CF: FLPMRN87T04G224B)

Totali immobili: di catasto fabbricati 2



Immobile di catasto fabbricati -
n.1



Causali di aggiornamento ed annotazioni

> Dati identificativi

Comune di CONA (C938) (VE)

• Foglio 12 Particella 1 Subalterno 5

Particelle corrispondenti al catasto terreni

Comune di CONA (C938) (VE)

Foglio 12 Particella 1

VARIAZIONE DELLA DESTINAZIONE del 15/06/2022
Pratica n. VE0092775 in atti dal 16/06/2022
VARIAZIONE DELLA DESTINAZIONE DA RESIDENZIALE
A COLLABENTE (n. 92775.1/2022)

> Indirizzo

VIA VENEZIA n. SNC Piano T-1

VARIAZIONE DELLA DESTINAZIONE del 15/06/2022
Pratica n. VE0092775 in atti dal 16/06/2022 Protocollo
NSD n. ENTRATE.AGEV-ST1.REGISTRO
UFFICIALE.4852360.15/06/2022 VARIAZIONE DELLA
DESTINAZIONE DA RESIDENZIALE A COLLABENTE
(n. 92775.1/2022)

> Dati di classamento

Categoria F/2^a)

VARIAZIONE DELLA DESTINAZIONE del 15/06/2022
Pratica n. VE0092775 in atti dal 16/06/2022 Protocollo
NSD n. ENTRATE.AGEV-ST1.REGISTRO
UFFICIALE.4852360.15/06/2022 VARIAZIONE DELLA
DESTINAZIONE DA RESIDENZIALE A COLLABENTE
(n. 92775.1/2022)



Immobile di catasto fabbricati -
n.2



Causali di aggiornamento ed annotazioni

> Dati identificativi

Comune di **CONA (C938) (VE)**
• Foglio 12 Particella 1 Subalterno 6

Particelle corrispondenti al catasto terreni
Comune di **CONA (C938) (VE)**
Foglio 12 Particella 1

VARIAZIONE DELLA DESTINAZIONE del 15/06/2022
Pratica n. VE0092775 in atti dal 16/06/2022
VARIAZIONE DELLA DESTINAZIONE DA RESIDENZIALE
A COLLABENTE (n. 92775.1/2022)

> Indirizzo

VIA VENEZIA n. SNC Piano T-1

VARIAZIONE DELLA DESTINAZIONE del 15/06/2022
Pratica n. VE0092775 in atti dal 16/06/2022 Protocollo
NSD n. ENTRATE.AGEV-ST1.REGISTRO
UFFICIALE.4852360.15/06/2022 VARIAZIONE DELLA
DESTINAZIONE DA RESIDENZIALE A COLLABENTE
(n. 92775.1/2022)

> Dati di classamento

Categoria **F/2^a**

VARIAZIONE DELLA DESTINAZIONE del 15/06/2022
Pratica n. VE0092775 in atti dal 16/06/2022 Protocollo
NSD n. ENTRATE.AGEV-ST1.REGISTRO
UFFICIALE.4852360.15/06/2022 VARIAZIONE DELLA
DESTINAZIONE DA RESIDENZIALE A COLLABENTE
(n. 92775.1/2022)

> Intestazione attuale degli immobili dal n. 1 al n. 2 - totale righe intestati: 1

> **1. FILIPPI Mariano**
(CF FLPMRN87T04G224B)
nato a PADOVA (PD) il 04/12/1987
Diritto di: Proprieta' per 1/1 in regime di
separazione dei beni (deriva dall'atto 1)

1. Atto del 09/08/2023 Pubblico ufficiale CEOLIN
MATTEO Sede BRUGINE (PD) Repertorio n. 6809 -
COMPRAVENDITA Nota presentata con Modello Unico
n. 3574.1/2023 Reparto PI di CHIOGGIA in atti dal
10/08/2023

> **Totale Parziale**

Catasto Fabbricati

Immobili siti nel comune di CONA (C938)
Numero immobili: 2

> **Totale generale**

Catasto Fabbricati

Totale immobili: 2

Catasto Terreni

Totale immobili: 0

Visura telematica

Tributi speciali: Euro 0,90

Legenda

a) F/2: Unita` collabente

Catasto fabbricati
Visura attuale per immobile
Situazione degli atti informatizzati al 02/04/2024



Immobile di catasto fabbricati



Causali di aggiornamento ed annotazioni

Informazioni riportate negli atti del catasto al 02/04/2024

Dati identificativi: Comune di **CONA (C938) (VE)**

Foglio 12 Particella 1 Subalterno 6

Classamento:

Categoria **F/2^a**

Indirizzo: VIA VENEZIA n. SNC Piano T-1

Ultimo atto di aggiornamento: VARIAZIONE DELLA DESTINAZIONE del 15/06/2022 Pratica n. VE0092775 in atti dal 16/06/2022 Protocollo NSD n. ENTRATE.AGEV-ST1.REGISTRO UFFICIALE.4852360.15/06/2022 VARIAZIONE DELLA DESTINAZIONE DA RESIDENZIALE A COLLABENTE (n. 92775.1/2022)

> **Dati identificativi**

Comune di **CONA (C938) (VE)**

Foglio 12 Particella 1 Subalterno 6

Particelle corrispondenti al catasto terreni

Comune di **CONA (C938) (VE)**

Foglio 12 Particella 1

VARIAZIONE DELLA DESTINAZIONE del 15/06/2022 Pratica n. VE0092775 in atti dal 16/06/2022 VARIAZIONE DELLA DESTINAZIONE DA RESIDENZIALE A COLLABENTE (n. 92775.1/2022)

> **Indirizzo**

VIA VENEZIA n. SNC Piano T-1

VARIAZIONE DELLA DESTINAZIONE del 15/06/2022 Pratica n. VE0092775 in atti dal 16/06/2022 Protocollo NSD n. ENTRATE.AGEV-ST1.REGISTRO UFFICIALE.4852360.15/06/2022 VARIAZIONE DELLA DESTINAZIONE DA RESIDENZIALE A COLLABENTE (n. 92775.1/2022)

> **Dati di classamento**

Categoria **F/2^a**

VARIAZIONE DELLA DESTINAZIONE del 15/06/2022
Pratica n. VE0092775 in atti dal 16/06/2022 Protocollo
NSD n. ENTRATE.AGEV-ST1.REGISTRO
UFFICIALE.4852360.15/06/2022 VARIAZIONE DELLA
DESTINAZIONE DA RESIDENZIALE A COLLABENTE
(n. 92775.1/2022)

> **Intestazione attuale dell'immobile - totale intestati: 1**

> **1. FILIPPI Mariano**
(CF FLPMRN87T04G224B)
nato a PADOVA (PD) il 04/12/1987
Diritto di: Proprietà per 1/1 in regime di
separazione dei beni (deriva dall'atto 1)

1. Atto del 09/08/2023 Pubblico ufficiale CEOLIN
MATTEO Sede BRUGINE (PD) Repertorio n. 6809 -
COMPRAVENDITA Nota presentata con Modello Unico
n. 3574.1/2023 Reparto PI di CHIOGGIA in atti dal
10/08/2023

Visura telematica

Tributi speciali: Euro 0,90

Legenda

a) F/2: Unita` collabente

Catasto terreni
Visura attuale per immobile
Situazione degli atti informatizzati al 02/04/2024



Immobile di catasto terreni



Causali di aggiornamento ed annotazioni

Informazioni riportate negli atti del catasto al 02/04/2024

Dati identificativi: Comune di **CONA (C938) (VE)**

Foglio 11 Particella 43

Classamento:

Redditi: dominicale Euro 531,87 Lire 1.029.843

agrario Euro 368,94 Lire 714.375

Il reddito dominicale è stato calcolato tenendo conto delle seguenti deduzioni: D4^a A1^b A22^c)

Particella con qualità: **SEMINATIVO** di classe 1

Superficie: **57.150 m²**

Ultimo atto di aggiornamento: FRAZIONAMENTO in atti dal 10/05/1988 (n. 1373)

> **Dati identificativi**

Comune di **CONA (C938) (VE)**

Foglio 11 Particella 43

Partita: **2202**

Impianto meccanografico del 01/10/1971

> **Dati di classamento**

Redditi: dominicale Euro 531,87 Lire 1.029.843

agrario Euro 368,94 Lire 714.375

Il reddito dominicale è stato calcolato tenendo conto delle seguenti deduzioni: D4^a A1^b A22^c)

Particella con qualità: **SEMINATIVO** di classe 1

Superficie: **57.150 m²**

FRAZIONAMENTO in atti dal 10/05/1988 (n. 1373)

> **Intestazione attuale dell'immobile - totale intestati: 1**

> **1. REZZONICA S.R.L. SOCIETA' AGRICOLA**
(CF 00681970281)
sede in PADOVA (PD)
Diritto di: Proprieta' per 1/1 (deriva dall'atto 1)

1. Atto del 26/05/2014 Pubblico ufficiale FASSANELLI
GIORGIO Sede PADOVA (PD) Repertorio n. 79715 -
MUTAMENTO DI DENOMINAZIONE O RAGIONE
SOCIALE Nota presentata con Modello Unico n.
1817.1/2014 Reparto PI di CHIOGGIA in atti dal
17/06/2014

Visura telematica

Tributi speciali: Euro 0,90

Legenda

- a) D4: Consorzio interprovinciale di scolo foresto generale*
- b) A1: Consorzio interprovinciale per opere idrauliche di 2a categoria - chiampo-alpone-adige*
- c) A22: Bonifica privata foresto*

Catasto terreni
Visura attuale per immobile
Situazione degli atti informatizzati al 02/04/2024



Immobile di catasto terreni



Causali di aggiornamento ed annotazioni

Informazioni riportate negli atti del catasto al 02/04/2024

Dati identificativi: Comune di **CORREZZOLA (D040) (PD)**
Foglio **40** Particella **102**

Classamento:

Redditi: dominicale **Euro 4,96 Lire 9.599**
agrario **Euro 5,47 Lire 10.598**

Il reddito dominicale è stato calcolato tenendo conto delle seguenti deduzioni: A35^a A10^b)

Particella con qualità: **PRATO** di classe **3**
Superficie: **3.028 m²**

Ultimo atto di aggiornamento: Impianto meccanografico del 01/03/1971

> **Dati identificativi**

Comune di **CORREZZOLA (D040) (PD)**
Foglio **40** Particella **102**
Partita: **391**

Impianto meccanografico del 01/03/1971

> **Dati di classamento**

Redditi: dominicale **Euro 4,96 Lire 9.599**
agrario **Euro 5,47 Lire 10.598**

Il reddito dominicale è stato calcolato tenendo conto delle seguenti deduzioni: A35^a A10^b)

Particella con qualità: **PRATO** di classe **3**
Superficie: **3.028 m²**

Impianto meccanografico del 01/03/1971

> Intestazione attuale dell'immobile - totale intestati: 1

> 1. PROVINCIA DI VENEZIA

1. Impianto meccanografico del 01/03/1971

Diritto di: Proprieta' per 1000/1000 (deriva dall'atto
1)

Visura telematica

Tributi speciali: Euro 0,90

Legenda

*a) A35: Consorzio interprovinciale di scolo bacchiglione - fossa paltana
b) A10: Consorzio xi interprovinciale per opere idrauliche di 2a categoria - bacchiglione destra - frassine destra -
brancaglia destra - canali santa caterina e restara; fiumi - fratta - gorzone - adige sinistro - cavo masina argine sinistro*

Catasto terreni
Visura attuale per immobile
Situazione degli atti informatizzati al **02/04/2024**



Immobile di catasto terreni



Causali di aggiornamento ed annotazioni

Informazioni riportate negli atti del catasto al 02/04/2024

Dati identificativi: Comune di **CONA (C938) (VE)**

Foglio **11** Particella **95**

Classamento:

Redditi: dominicale **Euro 50,30 Lire 97.395**

agrario **Euro 29,24 Lire 56.625**

Particella con qualità: **SEMINATIVO** di classe **1**

Superficie: **4.530 m²**

Ultimo atto di aggiornamento: VERIFICA STRAORDINARIA in atti dal 07/11/1985 (n. 182)

> **Dati identificativi**

Comune di **CONA (C938) (VE)**

Foglio **11** Particella **95**

Partita: **1704**

VERIFICA STRAORDINARIA in atti dal 07/11/1985 (n. 182)

> **Dati di classamento**

Redditi: dominicale **Euro 50,30 Lire 97.395**

agrario **Euro 29,24 Lire 56.625**

Particella con qualità: **SEMINATIVO** di classe **1**

Superficie: **4.530 m²**

VERIFICA STRAORDINARIA in atti dal 07/11/1985 (n. 182)

> **Intestazione attuale dell'immobile - totale intestati: 2**

> **1. GARONZI Roberto**
(CF GRNRRT61B12H540N)
nato a RONCO ALL'ADIGE (VR) il 12/02/1961
Diritto di: Proprieta' per 1/2 (deriva dall'atto 1)

1. Atto del 22/06/1990 Pubblico ufficiale NOTAIO NOTO
Sede CHIOGGIA (VE) Repertorio n. 24241 - UU Sede
CHIOGGIA (VE) Registrazione n. 640 registrato in data
12/07/1990 - COMPRAVENDITE Voltura n. 3495.1/1990 -
Pratica n. VE0006609 in atti dal 16/01/2019

> **2. GARONZI Sandro**
(CF GRNSDR58B03H540R)
nato a RONCO ALL'ADIGE (VR) il 03/02/1958
Diritto di: Proprieta' per 1/2 (deriva dall'atto 1)

Visura telematica

Tributi speciali: Euro 0,90

Catasto terreni
Visura attuale per immobile
Situazione degli atti informatizzati al 02/04/2024



Immobile di catasto terreni



Causali di aggiornamento ed annotazioni

Informazioni riportate negli atti del catasto al 02/04/2024

Dati identificativi: Comune di **CONA (C938) (VE)**

Foglio 11 Particella 96

Classamento:

Redditi: dominicale **Euro 119,43 Lire 231.248**

agrario **Euro 64,12 Lire 124.160**

Il reddito dominicale è stato calcolato tenendo conto delle seguenti deduzioni: A1^a) A4^b) A22^c)

Particella con qualità: **FRUTTETO** di classe **U**

Superficie: **7.760 m²**

Ultimo atto di aggiornamento: FRAZIONAMENTO del 13/09/1982 in atti dal 10/05/1988 PALUMBO (n. 14183)

> **Dati identificativi**

Comune di **CONA (C938) (VE)**

Foglio 11 Particella 96

Partita: **1704**

FRAZIONAMENTO del 13/09/1982 in atti dal
10/05/1988 PALUMBO (n. 14183)

> **Dati di classamento**

Redditi: dominicale **Euro 119,43 Lire 231.248**

agrario **Euro 64,12 Lire 124.160**

Il reddito dominicale è stato calcolato tenendo conto delle seguenti deduzioni: A1^a) A4^b) A22^c)

Particella con qualità: **FRUTTETO** di classe **U**

Superficie: **7.760 m²**

FRAZIONAMENTO del 13/09/1982 in atti dal
10/05/1988 PALUMBO (n. 14183)

> **Intestazione attuale dell'immobile - totale intestati: 1**

> **1. GARONZI Roberto**
(CF GRNRRT61B12H540N)

nato a RONCO ALL'ADIGE (VR) il 12/02/1961
Diritto di: Proprieta' per 1000/1000 (deriva dall'atto
1)

1. Atto del 22/06/1990 Pubblico ufficiale NICOLO NOTO
Sede CHIOGGIA (VE) Repertorio n. 24241 - UR Sede
CHIOGGIA (VE) Registrazione Volume 1 n. 640
registrato in data 12/07/1990 - n. 3495.1/1990 in atti
dal 19/03/1999

Visura telematica

Tributi speciali: Euro 0,90

Legenda

- a) A1: Consorzio interprovinciale per opere idrauliche di 2a categoria - chiampo-alpone-adige*
- b) A4: Consorzio interprovinciale di scolo foresto generale*
- c) A22: Bonifica privata foresto*

Catasto terreni
Visura attuale per immobile
Situazione degli atti informatizzati al 02/04/2024



Immobile di catasto terreni



Causali di aggiornamento ed annotazioni

Informazioni riportate negli atti del catasto al 02/04/2024

Dati identificativi: Comune di **CORREZZOLA (D040) (PD)**

Foglio **40** Particella **101**

Classamento:

Particella con destinazione: **FERROVIA SP**

Superficie: **273 m²**

Ultimo atto di aggiornamento: Impianto meccanografico del 01/03/1971

> **Dati identificativi**

Comune di **CORREZZOLA (D040) (PD)**

Foglio **40** Particella **101**

Partita: **4710**

Impianto meccanografico del 01/03/1971

> **Dati di classamento**

Particella con destinazione: **FERROVIA SP**

Superficie: **273 m²**

Impianto meccanografico del 01/03/1971

> **Intestazione attuale dell'immobile - totale intestati: 1**

> **1. REGIONE DEL VENETO (CF 80007580279)**

sede in VENEZIA (VE)

Diritto di: Proprietà per 1/1 (deriva dall'atto 1)

1. Atto amministrativo DECRETO (DISPOSIZIONI DELLE AUTORITA') del 06/10/2011 Pubblico ufficiale REGIONE DEL VENETO Sede VENEZIA (VE) Repertorio n. 462829 - VERBALE DI TRASFERIMENTO AI SENSI DEL DPCM 16.11.2000 IN MATERIA DI TRASPORTO PUBBLICO LOCALE Rettifica la trasc. n.24123/2011 Trascrizione n. 18738.1/2013 Reparto PI di PADOVA in atti dal 10/09/2013



Direzione Provinciale di Padova
Ufficio Provinciale - Territorio
Servizi Catastali

Data: **02/04/2024**
Ora: **11:48:40**
Numero Pratica: **T123161/2024**
Pag: **2 - Fine**

Tributi speciali: Euro 0,90

Catasto terreni
Visura attuale per immobile
Situazione degli atti informatizzati al 02/04/2024



Immobile di catasto terreni



Causali di aggiornamento ed annotazioni

Informazioni riportate negli atti del catasto al 02/04/2024

Dati identificativi: Comune di **CONA (C938) (VE)**

Foglio **9** Particella **217**

Classamento:

Redditi: dominicale **Euro 1,82 Lire 3.532**

agrario **Euro 1,27 Lire 2.450**

Il reddito dominicale è stato calcolato tenendo conto delle seguenti deduzioni: C4^a) A23^b) A1^c)

Particella con qualità: **SEMINATIVO** di classe **1**

Superficie: **196 m²**

Ultimo atto di aggiornamento: REVISIONE DI ELEMENTI CENSUARI in atti dal 06/08/1993 COME DA MODELLO 26 (n. 1508.14/1990)

> **Dati identificativi**

Comune di **CONA (C938) (VE)**

Foglio **9** Particella **217**

Partita: **2767**

Impianto meccanografico del 01/10/1971

> **Dati di classamento**

Redditi: dominicale **Euro 1,82 Lire 3.532**

agrario **Euro 1,27 Lire 2.450**

Il reddito dominicale è stato calcolato tenendo conto delle seguenti deduzioni: C4^a) A23^b) A1^c)

Particella con qualità: **SEMINATIVO** di classe **1**

Superficie: **196 m²**

REVISIONE DI ELEMENTI CENSUARI in atti dal 06/08/1993 COME DA MODELLO 26 (n. 1508.14/1990)

> **Intestazione attuale dell'immobile - totale intestati: 1**

> **1. COMUNE DI CONA (CF 00334010279)**

sede in CONA (VE)

Diritto di: Proprieta' per 1/1 (deriva dall'atto 1)

1. Atto amministrativo DECRETO (DISPOSIZIONI DELLE AUTORITA') del 23/03/2021 Pubblico ufficiale COMUNE DI CONA Sede CONA (VE) Repertorio n. 1582 - ESPROPRIAZIONE PER PUBBLICA UTILITA' Trascrizione n. 1679.1/2021 Reparto PI di CHIOGGIA in atti dal 22/04/2021

Visura telematica

Tributi speciali: Euro 0,90

Legenda

a) C4: Consorzio interprovinciale di scolo foresto generale

b) A23: Bonifica privata centanin

c) A1: Consorzio i interprovinciale per opere idrauliche di 2a categoria - chiampo-alpone-adige

Catasto terreni
Visura attuale per immobile
Situazione degli atti informatizzati al **02/04/2024**



Immobile di catasto terreni



Causali di aggiornamento ed annotazioni

Informazioni riportate negli atti del catasto al 02/04/2024

Dati identificativi: Comune di **CONA (C938) (VE)**

Foglio **9** Particella **525**

Classamento:

Redditi: dominicale **Euro 3,53**

agrario **Euro 2,45**

Il reddito dominicale è stato calcolato tenendo conto delle seguenti deduzioni: A23^a A1^b C4^c

Particella con qualità: **SEMINATIVO** di classe **1**

Superficie: **379 m²**

Ultimo atto di aggiornamento: FRAZIONAMENTO del 03/11/2016 Pratica n. VE0145716 in atti dal 03/11/2016 presentato il 03/11/2016 (n. 145716.1/2016)

> **Dati identificativi**

Comune di **CONA (C938) (VE)**

Foglio **9** Particella **525**

FRAZIONAMENTO del 03/11/2016 Pratica n. VE0145716 in atti dal 03/11/2016 presentato il 03/11/2016 (n. 145716.1/2016)

> **Dati di classamento**

Redditi: dominicale **Euro 3,53**

agrario **Euro 2,45**

Il reddito dominicale è stato calcolato tenendo conto delle seguenti deduzioni: A23^a A1^b C4^c

Particella con qualità: **SEMINATIVO** di classe **1**

Superficie: **379 m²**

FRAZIONAMENTO del 03/11/2016 Pratica n. VE0145716 in atti dal 03/11/2016 presentato il 03/11/2016 (n. 145716.1/2016)

> **Intestazione attuale dell'immobile - totale intestati: 1**

> **1. COMUNE DI CONA (CF 00334010279)**

sede in CONA (VE)

Diritto di: Proprieta' per 1/1 (deriva dall'atto 1)

1. Atto amministrativo DECRETO (DISPOSIZIONI DELLE AUTORITA') del 23/03/2021 Pubblico ufficiale COMUNE DI CONA Sede CONA (VE) Repertorio n. 1582 - ESPROPRIAZIONE PER PUBBLICA UTILITA' Trascrizione n. 1679.1/2021 Reparto PI di CHIOGGIA in atti dal 22/04/2021

Visura telematica

Tributi speciali: Euro 0,90

Legenda

a) A23: Bonifica privata centanin

b) A1: Consorzio i interprovinciale per opere idrauliche di 2a categoria - chiampo-alpone-adige

c) C4: Consorzio interprovinciale di scolo foresto generale

Catasto terreni
Visura attuale per immobile
Situazione degli atti informatizzati al **04/04/2024**



Immobile di catasto terreni



Causali di aggiornamento ed annotazioni

Informazioni riportate negli atti del catasto al 04/04/2024

Dati identificativi: Comune di **CONA (C938) (VE)**

Foglio **8** Particella **75**

Classamento:

Particella con destinazione: **ENTE URBANO**

Superficie: **260 m²**

Ultimo atto di aggiornamento: FRAZIONAMENTO in atti dal 10/05/1988 (n. 779)

> **Dati identificativi**

Comune di **CONA (C938) (VE)**

Foglio **8** Particella **75**

Aree di enti urbani e promiscui - Partita speciale 1

FRAZIONAMENTO in atti dal 10/05/1988 (n. 779)

> **Dati di classamento**

Particella con destinazione: **ENTE URBANO**

Superficie: **260 m²**

FRAZIONAMENTO in atti dal 10/05/1988 (n. 779)

Visura telematica

Tributi speciali: Euro 0,90

Catasto fabbricati
Visura attuale per immobile
Situazione degli atti informatizzati al **02/04/2024**



Immobile di catasto fabbricati



Causali di aggiornamento ed annotazioni

Informazioni riportate negli atti del catasto al 02/04/2024

Dati identificativi: Comune di **CONA (C938) (VE)**

Foglio **8** Particella **111** Subalterno **1**

Indirizzo: VIA MARCONI n. 37 Piano T

Ultimo atto di aggiornamento: COSTITUZIONE del 22/02/2018 Pratica n. VE0017037 in atti dal 23/02/2018 COSTITUZIONE (n. 250.1/2018)

> **Dati identificativi**

Comune di **CONA (C938) (VE)**

Foglio **8** Particella **111** Subalterno **1**

Bene comune non censibile - Partita speciale A

COSTITUZIONE del 22/02/2018 Pratica n. VE0017037
in atti dal 23/02/2018 COSTITUZIONE (n. 250.1/2018)

Particelle corrispondenti al catasto terreni

Comune di **CONA (C938) (VE)**

Foglio **8** Particella **111**

> **Indirizzo**

VIA MARCONI n. 37 Piano T

COSTITUZIONE del 22/02/2018 Pratica n. VE0017037
in atti dal 23/02/2018 COSTITUZIONE (n. 250.1/2018)

> **Dati di classamento**

Bene comune non censibile - Partita speciale A

COSTITUZIONE del 22/02/2018 Pratica n. VE0017037
in atti dal 23/02/2018 COSTITUZIONE (n. 250.1/2018)

Visura telematica

Tributi speciali: Euro 0,90

Catasto fabbricati
Visura attuale per immobile
Situazione degli atti informatizzati al **02/04/2024**



Immobile di catasto fabbricati



Causali di aggiornamento ed annotazioni

Informazioni riportate negli atti del catasto al 02/04/2024

Dati identificativi: Comune di **CONA (C938) (VE)**

Foglio **8** Particella **111** Subalterno **2**

Classamento:

Rendita: **Euro 12.023,15**

Categoria **B/5^a**, Classe **U**, Consistenza **9.700 m³**

Indirizzo: VIA MARCONI n. 37 Piano T-1 - 2

Dati di superficie: Totale: **2.312 m²**

Ultimo atto di aggiornamento: VARIAZIONE NEL CLASSAMENTO del 23/02/2019 Pratica n. VE0023313 in atti dal 23/02/2019 VARIAZIONE DI CLASSAMENTO (n. 11405.1/2019)

Annotazioni: Classamento e rendita non rettificati entro dodici mesi dalla data di iscrizione in atti della dichiarazione (D.M. 701/94)

> **Dati identificativi**

Comune di **CONA (C938) (VE)**

Foglio **8** Particella **111** Subalterno **2**

COSTITUZIONE del 22/02/2018 Pratica n. VE0017037
in atti dal 23/02/2018 COSTITUZIONE (n. 250.1/2018)

Particelle corrispondenti al catasto terreni

Comune di **CONA (C938) (VE)**

Foglio **8** Particella **111**

> **Indirizzo**

VIA MARCONI n. 37 Piano T-1 - 2

COSTITUZIONE del 22/02/2018 Pratica n. VE0017037
in atti dal 23/02/2018 COSTITUZIONE (n. 250.1/2018)

> **Dati di classamento**

Rendita: **Euro 12.023,15**
Categoria **B/5^a**, Classe **U**, Consistenza **9.700 m³**

VARIAZIONE NEL CLASSAMENTO del 23/02/2019
Pratica n. VE0023313 in atti dal 23/02/2019
VARIAZIONE DI CLASSAMENTO (n. 11405.1/2019)

Annotazioni: Classamento e rendita non rettificati
entro dodici mesi dalla data di iscrizione in atti della
dichiarazione (D.M. 701/94)

> **Dati di superficie**

Totale: **2.312 m²**

COSTITUZIONE del 22/02/2018 Pratica n. VE0017037
in atti dal 23/02/2018 Protocollo NSD n.
COSTITUZIONE (n. 250.1/2018)

Dati relativi alla planimetria: data di presentazione
23/02/2018, prot. n. VE0017037

> **Intestazione attuale dell'immobile - totale intestati: 1**

> **1. COMUNE DI CONA (CF 00334010279)**
sede in CONA (VE)
Diritto di: Proprieta' per 1/1 (deriva dall'atto 1)

1. COSTITUZIONE del 22/02/2018 Pratica n.
VE0017037 in atti dal 23/02/2018 COSTITUZIONE (n.
250.1/2018)

Visura telematica

Tributi speciali: Euro 0,90

Legenda

a) B/5: Scuole, laboratori scientifici

Catasto fabbricati
Visura attuale per immobile
Situazione degli atti informatizzati al **02/04/2024**



Immobile di catasto fabbricati



Causali di aggiornamento ed annotazioni

Informazioni riportate negli atti del catasto al 02/04/2024

Dati identificativi: Comune di **CONA (C938) (VE)**

Foglio **8** Particella **111** Subalterno **3**

Classamento:

Rendita: **Euro 7.313,05**

Categoria **B/5^a**, Classe **U**, Consistenza **5.900 m³**

Indirizzo: VIA CIVRAN n. 3 Piano S1-T - 1-2

Dati di superficie: Totale: **1.781 m²**

Ultimo atto di aggiornamento: VARIAZIONE NEL CLASSAMENTO del 23/02/2019 Pratica n. VE0023313 in atti dal 23/02/2019 VARIAZIONE DI CLASSAMENTO (n. 11405.1/2019)

Annotazioni: Classamento e rendita non rettificati entro dodici mesi dalla data di iscrizione in atti della dichiarazione (D.M. 701/94)

> **Dati identificativi**

Comune di **CONA (C938) (VE)**

Foglio **8** Particella **111** Subalterno **3**

COSTITUZIONE del 22/02/2018 Pratica n. VE0017037
in atti dal 23/02/2018 COSTITUZIONE (n. 250.1/2018)

Particelle corrispondenti al catasto terreni

Comune di **CONA (C938) (VE)**

Foglio **8** Particella **111**

> **Indirizzo**

VIA CIVRAN n. 3 Piano S1-T - 1-2

COSTITUZIONE del 22/02/2018 Pratica n. VE0017037
in atti dal 23/02/2018 COSTITUZIONE (n. 250.1/2018)

> **Dati di classamento**

Rendita: **Euro 7.313,05**
Categoria **B/5^a**, Classe **U**, Consistenza **5.900 m³**

VARIAZIONE NEL CLASSAMENTO del 23/02/2019
Pratica n. VE0023313 in atti dal 23/02/2019
VARIAZIONE DI CLASSAMENTO (n. 11405.1/2019)

Annotazioni: Classamento e rendita non rettificati
entro dodici mesi dalla data di iscrizione in atti della
dichiarazione (D.M. 701/94)

> **Dati di superficie**

Totale: **1.781 m²**

COSTITUZIONE del 22/02/2018 Pratica n. VE0017037
in atti dal 23/02/2018 Protocollo NSD n.
COSTITUZIONE (n. 250.1/2018)

Dati relativi alla planimetria: data di presentazione
23/02/2018, prot. n. VE0017037

> **Intestazione attuale dell'immobile - totale intestati: 1**

> **1. COMUNE DI CONA (CF 00334010279)**

sede in CONA (VE)
Diritto di: Proprieta' per 1/1 (deriva dall'atto 1)

1. COSTITUZIONE del 22/02/2018 Pratica n.
VE0017037 in atti dal 23/02/2018 COSTITUZIONE (n.
250.1/2018)

Visura telematica

Tributi speciali: Euro 0,90

Legenda

a) B/5: Scuole, laboratori scientifici

Catasto fabbricati
Visura attuale per immobile
Situazione degli atti informatizzati al **02/04/2024**



Immobile di catasto fabbricati



Causali di aggiornamento ed annotazioni

Informazioni riportate negli atti del catasto al 02/04/2024

Dati identificativi: Comune di **CONA (C938) (VE)**

Foglio **8** Particella **71** Subalterno **1**

Classamento:

Rendita: **Euro 1.208,51**

Categoria **A/10^a**, Classe **U**, Consistenza **6,5 vani**

Indirizzo: LOCALITA' FORESTO n. 47 Piano T

Dati di superficie: Totale: **211 m²** Totale escluse aree scoperte ^{b)}: **211 m²**

Ultimo atto di aggiornamento: VARIAZIONE TOPONOMASTICA del 09/07/2013 Pratica n. VE0089789 in atti dal 09/07/2013 VARIAZIONE DI TOPONOMASTICA (n. 23639.1/2013)

> **Dati identificativi**

Comune di **CONA (C938) (VE)**

Foglio **8** Particella **71** Subalterno **1**

Particelle corrispondenti al catasto terreni

Comune di **CONA (C938) (VE)**

Foglio **8** Particella **71**

VARIAZIONE MODIFICA IDENTIFICATIVO del 10/03/2005 Pratica n. VE0065603 in atti dal 10/03/2005
VARIAZIONE PER MODIFICA IDENTIFICATIVO - ALLINEAMENTO MAPPE (n. 25930.1/2005)

> **Indirizzo**

LOCALITA' FORESTO n. 47 Piano T

VARIAZIONE TOPONOMASTICA del 09/07/2013 Pratica n. VE0089789 in atti dal 09/07/2013
VARIAZIONE DI TOPONOMASTICA (n. 23639.1/2013)

Direzione Provinciale di Venezia
Ufficio Provinciale - Territorio
Servizi Catastali

> **Dati di classamento**

Rendita: **Euro 1.208,51**
Categoria **A/10^a**, Classe **U**, Consistenza **6,5 vani**

VARIAZIONE del 21/09/2012 Pratica n. VE0148218 in
atti dal 21/09/2012 VAR D'UFFICIO (n. 23450.1/2012)

> **Dati di superficie**

Totale: **211 m²**
Totale escluse aree scoperte ^{b)}: **211 m²**

Superficie di impianto pubblicata il 09/11/2015
Dati relativi alla planimetria: data di presentazione
05/12/1988, prot. n. 2448

> **Intestazione attuale dell'immobile - totale intestati: 1**

> **1. COMUNE DI CONA (CF 00334010279)**

Diritto di: Proprieta' per 1000/1000 (deriva dall'atto
1)

1. del 10/03/2005 Pratica n. VE0065603 in atti dal
10/03/2005 VARIAZIONE PER MODIFICA IDENTIFICATIVO
- ALLINEAMENTO MAPPE (n. 25930.1/2005)

Visura telematica

Tributi speciali: Euro 0,90

Legenda

a) A/10: Uffici e studi privati

*b) Escluse le "superfici di balconi, terrazzi e aree scoperte pertinenziali e accessorie, comunicanti o non comunicanti"
- cfr. Provvedimento del Direttore dell'Agenzia delle Entrate 29 marzo 2013*

Catasto fabbricati
Visura attuale per immobile
Situazione degli atti informatizzati al **02/04/2024**



Immobile di catasto fabbricati



Causali di aggiornamento ed annotazioni

Informazioni riportate negli atti del catasto al 02/04/2024

Dati identificativi: Comune di **CONA (C938) (VE)**

Foglio **8** Particella **71** Subalterno **2**

Classamento:

Rendita: **Euro 650,74**

Categoria **A/10^a**, Classe **U**, Consistenza **3,5 vani**

Indirizzo: LOCALITA' FORESTO n. 47 Piano 1

Dati di superficie: Totale: **110 m²** Totale escluse aree scoperte ^{b)}: **110 m²**

Ultimo atto di aggiornamento: VARIAZIONE TOPONOMASTICA del 09/07/2013 Pratica n. VE0089790 in atti dal 09/07/2013 VARIAZIONE DI TOPONOMASTICA (n. 23640.1/2013)

> **Dati identificativi**

Comune di **CONA (C938) (VE)**
Foglio **8** Particella **71** Subalterno **2**

Particelle corrispondenti al catasto terreni
Comune di **CONA (C938) (VE)**
Foglio **8** Particella **71**

VARIAZIONE MODIFICA IDENTIFICATIVO del
10/03/2005 Pratica n. VE0065603 in atti dal 10/03/2005
VARIAZIONE PER MODIFICA IDENTIFICATIVO -
ALLINEAMENTO MAPPE (n. 25931.2/2005)

> **Indirizzo**

LOCALITA' FORESTO n. 47 Piano 1

VARIAZIONE TOPONOMASTICA del 09/07/2013
Pratica n. VE0089790 in atti dal 09/07/2013
VARIAZIONE DI TOPONOMASTICA (n. 23640.1/2013)

Direzione Provinciale di Venezia
Ufficio Provinciale - Territorio
Servizi Catastali

> **Dati di classamento**

Rendita: **Euro 650,74**
Categoria **A/10^a**, Classe **U**, Consistenza **3,5 vani**

VARIAZIONE del 21/09/2012 Pratica n. VE0148220 in
atti dal 21/09/2012 VAR D'UFFICIO (n. 23451.1/2012)

> **Dati di superficie**

Totale: **110 m²**
Totale escluse aree scoperte ^{b)}: **110 m²**

Superficie di impianto pubblicata il 09/11/2015
Dati relativi alla planimetria: data di presentazione
05/12/1988, prot. n. 2447

> **Intestazione attuale dell'immobile - totale intestati: 1**

> **1. COMUNE DI CONA (CF 00334010279)**

Diritto di: Proprieta' per 1000/1000 (deriva dall'atto
1)

1. del 10/03/2005 Pratica n. VE0065603 in atti dal
10/03/2005 VARIAZIONE PER MODIFICA IDENTIFICATIVO
- ALLINEAMENTO MAPPE (n. 25931.2/2005)

Visura telematica

Tributi speciali: Euro 0,90

Legenda

a) A/10: Uffici e studi privati

*b) Escluse le "superfici di balconi, terrazzi e aree scoperte pertinenziali e accessorie, comunicanti o non comunicanti"
- cfr. Provvedimento del Direttore dell'Agenzia delle Entrate 29 marzo 2013*

Catasto fabbricati
Visura attuale per immobile
Situazione degli atti informatizzati al **02/04/2024**



Immobile di catasto fabbricati



Causali di aggiornamento ed annotazioni

Informazioni riportate negli atti del catasto al 02/04/2024

Dati identificativi: Comune di **CONA (C938) (VE)**

Foglio **8** Particella **71** Subalterno **3**

Classamento:

Rendita: **Euro 929,62**

Categoria **A/10^a**, Classe **U**, Consistenza **5 vani**

Indirizzo: LOCALITA' FORESTO n. 47 Piano 1

Dati di superficie: Totale: **110 m²** Totale escluse aree scoperte ^{b)}: **110 m²**

Ultimo atto di aggiornamento: VARIAZIONE TOPONOMASTICA del 09/07/2013 Pratica n. VE0089791 in atti dal 09/07/2013 VARIAZIONE DI TOPONOMASTICA (n. 23641.1/2013)

> **Dati identificativi**

Comune di **CONA (C938) (VE)**

Foglio **8** Particella **71** Subalterno **3**

Particelle corrispondenti al catasto terreni

Comune di **CONA (C938) (VE)**

Foglio **8** Particella **71**

VARIAZIONE MODIFICA IDENTIFICATIVO del 10/03/2005 Pratica n. VE0065603 in atti dal 10/03/2005
VARIAZIONE PER MODIFICA IDENTIFICATIVO - ALLINEAMENTO MAPPE (n. 25932.3/2005)

> **Indirizzo**

LOCALITA' FORESTO n. 47 Piano 1

VARIAZIONE TOPONOMASTICA del 09/07/2013 Pratica n. VE0089791 in atti dal 09/07/2013
VARIAZIONE DI TOPONOMASTICA (n. 23641.1/2013)

Direzione Provinciale di Venezia
Ufficio Provinciale - Territorio
Servizi Catastali

> **Dati di classamento**

Rendita: **Euro 929,62**
Categoria **A/10^a**, Classe **U**, Consistenza **5 vani**

VARIAZIONE del 21/09/2012 Pratica n. VE0148221 in
atti dal 21/09/2012 VAR D'UFFICIO (n. 23452.1/2012)

> **Dati di superficie**

Totale: **110 m²**
Totale escluse aree scoperte ^{b)}: **110 m²**

Superficie di impianto pubblicata il 09/11/2015
Dati relativi alla planimetria: data di presentazione
05/12/1988, prot. n. 2446

> **Intestazione attuale dell'immobile - totale intestati: 1**

> **1. COMUNE DI CONA (CF 00334010279)**

Diritto di: Proprieta' per 1000/1000 (deriva dall'atto
1)

1. del 10/03/2005 Pratica n. VE0065603 in atti dal
10/03/2005 VARIAZIONE PER MODIFICA IDENTIFICATIVO
- ALLINEAMENTO MAPPE (n. 25932.3/2005)

Visura telematica

Tributi speciali: Euro 0,90

Legenda

a) A/10: Uffici e studi privati

*b) Escluse le "superfici di balconi, terrazzi e aree scoperte pertinenziali e accessorie, comunicanti o non comunicanti"
- cfr. Provvedimento del Direttore dell'Agenzia delle Entrate 29 marzo 2013*

Catasto fabbricati
Visura attuale per immobile
Situazione degli atti informatizzati al **02/04/2024**



Immobile di catasto fabbricati



Causali di aggiornamento ed annotazioni

Informazioni riportate negli atti del catasto al 02/04/2024

Dati identificativi: Comune di **CONA (C938) (VE)**

Foglio **8** Particella **71** Subalterno **10**

Indirizzo: LOCALITA' FORESTO Piano T-1

Ultimo atto di aggiornamento: VARIAZIONE del 02/08/2006 Pratica n. VE0136426 in atti dal 02/08/2006 COST. DI BCNC - RETTIF. SUBALTERNI (n. 24728.1/2006)

> **Dati identificativi**

Comune di **CONA (C938) (VE)**

Foglio **8** Particella **71** Subalterno **10**

Bene comune non censibile - Partita speciale A

VARIAZIONE del 02/08/2006 Pratica n. VE0136426 in atti dal 02/08/2006 COST. DI BCNC - RETTIF. SUBALTERNI (n. 24728.1/2006)

Particelle corrispondenti al catasto terreni

Comune di **CONA (C938) (VE)**

Foglio **8** Particella **71**

> **Indirizzo**

LOCALITA' FORESTO Piano T-1

VARIAZIONE del 02/08/2006 Pratica n. VE0136426 in atti dal 02/08/2006 COST. DI BCNC - RETTIF. SUBALTERNI (n. 24728.1/2006)

> **Dati di classamento**

Bene comune non censibile - Partita speciale A

VARIAZIONE del 02/08/2006 Pratica n. VE0136426 in atti dal 02/08/2006 COST. DI BCNC - RETTIF. SUBALTERNI (n. 24728.1/2006)

Visura telematica

Tributi speciali: Euro 0,90

Catasto fabbricati
Visura attuale per immobile
Situazione degli atti informatizzati al **02/04/2024**



Immobile di catasto fabbricati



Causali di aggiornamento ed annotazioni

Informazioni riportate negli atti del catasto al 02/04/2024

Dati identificativi: Comune di **CONA (C938) (VE)**

Foglio **8** Particella **91**

Classamento:

Rendita: **Euro 100,00**

Categoria **D/1^a**

Indirizzo: VIA MARCONI n. 49 Piano T

Ultimo atto di aggiornamento: VARIAZIONE TOPONOMASTICA del 20/09/2011 Pratica n. VE0185849 in atti dal 20/09/2011 VARIAZIONE DI TOPONOMASTICA RICHIESTA DAL COMUNE (n. 69777.1/2011)

Annotazioni: Classamento e rendita non rettificati entro dodici mesi dalla data di iscrizione in atti della dichiarazione (D.M. 701/94)

> **Dati identificativi**

Comune di **CONA (C938) (VE)**

Foglio **8** Particella **91**

COSTITUZIONE del 05/06/2002 Pratica n. 117383 in atti dal 05/06/2002 COSTITUZIONE (n. 1604.1/2002)

Particelle corrispondenti al catasto terreni

Comune di **CONA (C938) (VE)**

Foglio **8** Particella **91**

> **Indirizzo**

VIA MARCONI n. 49 Piano T

VARIAZIONE TOPONOMASTICA del 20/09/2011 Pratica n. VE0185849 in atti dal 20/09/2011 VARIAZIONE DI TOPONOMASTICA RICHIESTA DAL COMUNE (n. 69777.1/2011)

> **Dati di classamento**

Rendita: **Euro 100,00**
Categoria **D/1^a**

VARIAZIONE NEL CLASSAMENTO del 26/01/2004
Pratica n. VE0012824 in atti dal 26/01/2004
VARIAZIONE DI CLASSAMENTO (n. 3808.1/2004)

Annotazioni: Classamento e rendita non rettificati
entro dodici mesi dalla data di iscrizione in atti della
dichiarazione (D.M. 701/94)

> **Intestazione attuale dell'immobile - totale intestati: 1**

> **1. E-DISTRIBUZIONE S.P.A.**
(CF 05779711000)

sede in ROMA (RM)

Diritto di: Proprieta' per 1/1 (deriva dall'atto 1)

1. Atto del 14/06/2016 Pubblico ufficiale ATLANTE
NICOLA Sede ROMA (RM) Repertorio n. 52420 -
MUTAMENTO DI DENOMINAZIONE O RAGIONE
SOCIALE Nota presentata con Modello Unico n.
2828.1/2016 Reparto PI di CHIOGGIA in atti dal
04/08/2016

Visura telematica

Tributi speciali: Euro 0,90

Legenda

a) D/1: Opifici

Catasto fabbricati
Visura attuale per immobile
Situazione degli atti informatizzati al **02/04/2024**



Immobile di catasto fabbricati



Causali di aggiornamento ed annotazioni

Informazioni riportate negli atti del catasto al 02/04/2024

Dati identificativi: Comune di **CONA (C938) (VE)**

Foglio **6** Particella **831** Subalterno **6**

Classamento:

Rendita: **Euro 21,69**

Categoria **C/6^a**, Classe **8**, Consistenza **14 m²**

Indirizzo: VIA PIERA Piano T

Dati di superficie: Totale: **15 m²**

Ultimo atto di aggiornamento: VARIAZIONE NEL CLASSAMENTO del 21/10/2005 Pratica n. VE0217096 in atti dal 21/10/2005 VARIAZIONE DI CLASSAMENTO (n. 56198.1/2005)

Annotazioni: Classamento e rendita validati

> **Dati identificativi**

Comune di **CONA (C938) (VE)**

Foglio **6** Particella **831** Subalterno **6**

Variazione del 27/10/2004 Pratica n. VE0211509 in atti dal 27/10/2004 UNITA AFFERENTI EDIFICATE SU AREA URBANA (n. 18360.1/2004)

Particelle corrispondenti al catasto terreni

Comune di **CONA (C938) (VE)**

Foglio **6** Particella **831**

> **Indirizzo**

VIA PIERA Piano T

Variazione del 27/10/2004 Pratica n. VE0211509 in atti dal 27/10/2004 UNITA AFFERENTI EDIFICATE SU AREA URBANA (n. 18360.1/2004)

> **Dati di classamento**

Rendita: **Euro 21,69**
Categoria **C/6^a**, Classe **8**, Consistenza **14 m²**

VARIAZIONE NEL CLASSAMENTO del 21/10/2005
Pratica n. VE0217096 in atti dal 21/10/2005
VARIAZIONE DI CLASSAMENTO (n. 56198.1/2005)
Annotazioni: Classamento e rendita validati

> **Dati di superficie**

Totale: **15 m²**

Superficie di impianto pubblicata il 09/11/2015
Dati relativi alla planimetria: data di presentazione
27/10/2004, prot. n. VE0211509

> **Intestazione attuale dell'immobile - totale intestati: 1**

> **1. GRANDE Luca (CF GRNLCU84T14C383D)**
nato a CAVARZERE (VE) il 14/12/1984
Diritto di: Proprieta' per 1/1 (deriva dall'atto 1)

1. Atto del 22/09/2016 Pubblico ufficiale GAVA MARCO
Sede CAVARZERE (VE) Repertorio n. 53691 -
COMPRAVENDITA Nota presentata con Modello Unico
n. 3372.1/2016 Reparto PI di CHIOGGIA in atti dal
28/09/2016

Visura telematica

Tributi speciali: Euro 0,90

Legenda

a) C/6: Stalle, scuderie, rimesse e autorimesse

Catasto fabbricati
Visura attuale per immobile
Situazione degli atti informatizzati al **02/04/2024**



Immobile di catasto fabbricati



Causali di aggiornamento ed annotazioni

Informazioni riportate negli atti del catasto al 02/04/2024

Dati identificativi: Comune di **CONA (C938) (VE)**

Foglio **6** Particella **831** Subalterno **7**

Classamento:

Rendita: **Euro 21,69**

Categoria **C/6^a**, Classe **8**, Consistenza **14 m²**

Indirizzo: VIA PIERA Piano T

Dati di superficie: Totale: **16 m²**

Ultimo atto di aggiornamento: VARIAZIONE NEL CLASSAMENTO del 21/10/2005 Pratica n. VE0217096 in atti dal 21/10/2005 VARIAZIONE DI CLASSAMENTO (n. 56198.1/2005)

Annotazioni: Classamento e rendita validati

> **Dati identificativi**

Comune di **CONA (C938) (VE)**

Foglio **6** Particella **831** Subalterno **7**

Variazione del 27/10/2004 Pratica n. VE0211509 in atti dal 27/10/2004 UNITA AFFERENTI EDIFICATE SU AREA URBANA (n. 18360.1/2004)

Particelle corrispondenti al catasto terreni

Comune di **CONA (C938) (VE)**

Foglio **6** Particella **831**

> **Indirizzo**

VIA PIERA Piano T

Variazione del 27/10/2004 Pratica n. VE0211509 in atti dal 27/10/2004 UNITA AFFERENTI EDIFICATE SU AREA URBANA (n. 18360.1/2004)

Direzione Provinciale di Venezia
Ufficio Provinciale - Territorio
Servizi Catastali

> **Dati di classamento**

Rendita: **Euro 21,69**
Categoria **C/6^a**, Classe **8**, Consistenza **14 m²**

VARIAZIONE NEL CLASSAMENTO del 21/10/2005
Pratica n. VE0217096 in atti dal 21/10/2005
VARIAZIONE DI CLASSAMENTO (n. 56198.1/2005)

Annotazioni: Classamento e rendita validati

> **Dati di superficie**

Totale: **16 m²**

Superficie di impianto pubblicata il 09/11/2015
Dati relativi alla planimetria: data di presentazione
27/10/2004, prot. n. VE0211509

> **Intestazione attuale dell'immobile - totale intestati: 2**

> **1. LAZZARIN Ketì (CF LZZKTE80H41C383O)**

nata a CAVARZERE (VE) il 01/06/1980
Diritto di: Proprieta' per 1/2 (deriva dall'atto 1)

1. Atto del 23/12/2004 Pubblico ufficiale PENZO LIVIO
Sede ADRIA (RO) Repertorio n. 33639 -
COMPRAVENDITA Nota presentata con Modello Unico
n. 51.1/2005 Reparto PI di CHIOGGIA in atti dal
05/01/2005

> **2. PASTORELLO Fabio
(CF PSTFBA74A24C383T)**

nato a CAVARZERE (VE) il 24/01/1974
Diritto di: Proprieta' per 1/2 (deriva dall'atto 1)

Visura telematica

Tributi speciali: Euro 0,90

Legenda

a) C/6: Stalle, scuderie, rimesse e autorimesse

Catasto fabbricati
Visura attuale per immobile
Situazione degli atti informatizzati al **02/04/2024**



Immobile di catasto fabbricati



Causali di aggiornamento ed annotazioni

Informazioni riportate negli atti del catasto al 02/04/2024

Dati identificativi: Comune di **CONA (C938) (VE)**

Foglio **6** Particella **831** Subalterno **9**

Classamento:

Rendita: **Euro 206,58**

Categoria **A/2^a**, Classe **2**, Consistenza **4 vani**

Indirizzo: VIA PIERA Piano T-1

Dati di superficie: Totale: **88 m²** Totale escluse aree scoperte ^{b)}: **85 m²**

Ultimo atto di aggiornamento: VARIAZIONE NEL CLASSAMENTO del 21/10/2005 Pratica n. VE0217096 in atti dal 21/10/2005 VARIAZIONE DI CLASSAMENTO (n. 56198.1/2005)

Annotazioni: CLASSAMENTO E RENDITA RETTIFICATI (D.M. 701/94)

> **Dati identificativi**

Comune di **CONA (C938) (VE)**

Foglio **6** Particella **831** Subalterno **9**

Variazione del 27/10/2004 Pratica n. VE0211509 in atti dal 27/10/2004 UNITA AFFERENTI EDIFICATE SU AREA URBANA (n. 18360.1/2004)

Particelle corrispondenti al catasto terreni

Comune di **CONA (C938) (VE)**

Foglio **6** Particella **831**

> **Indirizzo**

VIA PIERA Piano T-1

Variazione del 27/10/2004 Pratica n. VE0211509 in atti dal 27/10/2004 UNITA AFFERENTI EDIFICATE SU AREA URBANA (n. 18360.1/2004)

Direzione Provinciale di Venezia
Ufficio Provinciale - Territorio
Servizi Catastali

> **Dati di classamento**

Rendita: **Euro 206,58**
Categoria **A/2^a**, Classe **2**, Consistenza **4 vani**

VARIAZIONE NEL CLASSAMENTO del 21/10/2005
Pratica n. VE0217096 in atti dal 21/10/2005
VARIAZIONE DI CLASSAMENTO (n. 56198.1/2005)

Annotazioni: CLASSAMENTO E RENDITA RETTIFICATI
(D.M. 701/94)

Notifica in corso con protocollo n. VE0220686 del
26/10/2005

> **Dati di superficie**

Totale: **88 m²**
Totale escluse aree scoperte ^{b)}: **85 m²**

Superficie di impianto pubblicata il 09/11/2015
Dati relativi alla planimetria: data di presentazione
27/10/2004, prot. n. VE0211509

> **Intestazione attuale dell'immobile - totale intestati: 1**

> **1. GRANDE Luca (CF GRNLCU84T14C383D)**
nato a CAVARZERE (VE) il 14/12/1984
Diritto di: Proprieta' per 1/1 (deriva dall'atto 1)

1. Atto del 22/09/2016 Pubblico ufficiale GAVA MARCO
Sede CAVARZERE (VE) Repertorio n. 53691 -
COMPRAVENDITA Nota presentata con Modello Unico
n. 3372.1/2016 Reparto PI di CHIOGGIA in atti dal
28/09/2016

Visura telematica

Tributi speciali: Euro 0,90

Legenda

a) A/2: Abitazioni di tipo civile

*b) Escluse le "superfici di balconi, terrazzi e aree scoperte pertinenziali e accessorie, comunicanti o non comunicanti"
- cfr. Provvedimento del Direttore dell'Agenzia delle Entrate 29 marzo 2013*

Catasto fabbricati
Visura attuale per immobile
Situazione degli atti informatizzati al **02/04/2024**



Immobile di catasto fabbricati



Causali di aggiornamento ed annotazioni

Informazioni riportate negli atti del catasto al 02/04/2024

Dati identificativi: Comune di **CONA (C938) (VE)**

Foglio **6** Particella **831** Subalterno **10**

Classamento:

Rendita: **Euro 206,58**

Categoria **A/2^a**, Classe **2**, Consistenza **4 vani**

Indirizzo: VIA PIERA Piano T-1

Dati di superficie: Totale: **90 m²** Totale escluse aree scoperte ^{b)}: **87 m²**

Ultimo atto di aggiornamento: VARIAZIONE NEL CLASSAMENTO del 21/10/2005 Pratica n. VE0217096 in atti dal 21/10/2005 VARIAZIONE DI CLASSAMENTO (n. 56198.1/2005)

Annotazioni: CLASSAMENTO E RENDITA RETTIFICATI (D.M. 701/94)

> **Dati identificativi**

Comune di **CONA (C938) (VE)**

Foglio **6** Particella **831** Subalterno **10**

Variazione del 27/10/2004 Pratica n. VE0211509 in atti dal 27/10/2004 UNITA AFFERENTI EDIFICATE SU AREA URBANA (n. 18360.1/2004)

Particelle corrispondenti al catasto terreni

Comune di **CONA (C938) (VE)**

Foglio **6** Particella **831**

> **Indirizzo**

VIA PIERA Piano T-1

Variazione del 27/10/2004 Pratica n. VE0211509 in atti dal 27/10/2004 UNITA AFFERENTI EDIFICATE SU AREA URBANA (n. 18360.1/2004)

> **Dati di classamento**

Rendita: **Euro 206,58**
Categoria **A/2^a**, Classe **2**, Consistenza **4 vani**

VARIAZIONE NEL CLASSAMENTO del 21/10/2005
Pratica n. VE0217096 in atti dal 21/10/2005
VARIAZIONE DI CLASSAMENTO (n. 56198.1/2005)

Annotazioni: CLASSAMENTO E RENDITA RETTIFICATI
(D.M. 701/94)

Notifica in corso con protocollo n. VE0220687 del
26/10/2005

> **Dati di superficie**

Totale: **90 m²**
Totale escluse aree scoperte ^{b)}: **87 m²**

Superficie di impianto pubblicata il 09/11/2015
Dati relativi alla planimetria: data di presentazione
27/10/2004, prot. n. VE0211509

> **Intestazione attuale dell'immobile - totale intestati: 2**

> **1. LAZZARIN Ketì (CF LZZKTE80H41C383O)**
nata a CAVARZERE (VE) il 01/06/1980
Diritto di: Proprieta' per 1/2 (deriva dall'atto 1)

1. Atto del 23/12/2004 Pubblico ufficiale PENZO LIVIO
Sede ADRIA (RO) Repertorio n. 33639 -
COMPRAVENDITA Nota presentata con Modello Unico
n. 51.1/2005 Reparto PI di CHIOGGIA in atti dal
05/01/2005

> **2. PASTORELLO Fabio**
(CF PSTFBA74A24C383T)
nato a CAVARZERE (VE) il 24/01/1974
Diritto di: Proprieta' per 1/2 (deriva dall'atto 1)

Visura telematica

Tributi speciali: Euro 0,90

Legenda

a) A/2: Abitazioni di tipo civile

b) Escluse le "superfici di balconi, terrazzi e aree scoperte pertinenziali e accessorie, comunicanti o non comunicanti"
- cfr. Provvedimento del Direttore dell'Agenzia delle Entrate 29 marzo 2013

Catasto fabbricati
Visura attuale per immobile
Situazione degli atti informatizzati al **02/04/2024**



Immobile di catasto fabbricati



Causali di aggiornamento ed annotazioni

Informazioni riportate negli atti del catasto al 02/04/2024

Dati identificativi: Comune di **CONA (C938) (VE)**

Foglio **6** Particella **831** Subalterno **11**

Classamento:

Rendita: **Euro 309,87**

Categoria **A/2^a**, Classe **3**, Consistenza **5 vani**

Indirizzo: VIA PIERA n. 26C Piano T-1

Dati di superficie: Totale: **106 m²** Totale escluse aree scoperte ^{b)}: **103 m²**

Ultimo atto di aggiornamento: VARIAZIONE NEL CLASSAMENTO del 17/10/2019 Pratica n. VE0099386 in atti dal 17/10/2019 VARIAZIONE DI CLASSAMENTO (n. 38070.1/2019)

Annotazioni: Classamento e rendita non rettificati entro dodici mesi dalla data di iscrizione in atti della dichiarazione (D.M. 701/94)

> **Dati identificativi**

Comune di **CONA (C938) (VE)**

Foglio **6** Particella **831** Subalterno **11**

VARIAZIONE del 16/10/2018 Pratica n. VE0088707 in atti dal 17/10/2018 FUSIONE-RISTRUTTURAZIONE (n. 30103.1/2018)

Particelle corrispondenti al catasto terreni

Comune di **CONA (C938) (VE)**

Foglio **6** Particella **831**

> **Indirizzo**

VIA PIERA n. 26C Piano T-1

VARIAZIONE del 16/10/2018 Pratica n. VE0088707 in atti dal 17/10/2018 FUSIONE-RISTRUTTURAZIONE (n. 30103.1/2018)

> Dati di classamento

Rendita: **Euro 309,87**
Categoria **A/2^a**, Classe **3**, Consistenza **5 vani**

VARIAZIONE NEL CLASSAMENTO del 17/10/2019
Pratica n. VE0099386 in atti dal 17/10/2019
VARIAZIONE DI CLASSAMENTO (n. 38070.1/2019)

Annotazioni: Classamento e rendita non rettificati
entro dodici mesi dalla data di iscrizione in atti della
dichiarazione (D.M. 701/94)

> Dati di superficie

Totale: **106 m²**
Totale escluse aree scoperte ^{b)}: **103 m²**

VARIAZIONE del 16/10/2018 Pratica n. VE0088707 in
atti dal 17/10/2018 Protocollo NSD n. FUSIONE-
RISTRUTTURAZIONE (n. 30103.1/2018)

Dati relativi alla planimetria: data di presentazione
17/10/2018, prot. n. VE0088707

> Intestazione attuale dell'immobile - totale intestati: 1

> **1. GRANDE Luca (CF GRNLCU84T14C383D)**
nato a CAVARZERE (VE) il 14/12/1984
Diritto di: Proprieta' per 1/1 (deriva dall'atto 1)

1. Atto del 20/03/2012 Pubblico ufficiale GAVA MARCO
Sede CAVARZERE (VE) Repertorio n. 50680 -
COMPRAVENDITA Nota presentata con Modello Unico
n. 1060.1/2012 Reparto PI di CHIOGGIA in atti dal
04/04/2012

**Nel documento sono indicati gli identificativi
catastali dell'immobile originario dell'attuale**

CONA (C938) (VE)
Foglio **6** Particella **831** Subalterno **8**

Visura telematica

Tributi speciali: Euro 0,90

Legenda

a) A/2: Abitazioni di tipo civile

b) Escluse le "superfici di balconi, terrazzi e aree scoperte pertinenziali e accessorie, comunicanti o non comunicanti"
- cfr. Provvedimento del Direttore dell'Agenzia delle Entrate 29 marzo 2013

Catasto terreni
Visura attuale per immobile
Situazione degli atti informatizzati al **02/04/2024**



Immobile di catasto terreni



Causali di aggiornamento ed annotazioni

Informazioni riportate negli atti del catasto al 02/04/2024

Dati identificativi: Comune di **CONA (C938) (VE)**

Foglio **7** Particella **84**

Classamento:

Redditi: dominicale **Euro 18,01**

agrario **Euro 11,56**

Il reddito dominicale è stato calcolato tenendo conto delle seguenti deduzioni: A1^a A5^b)

Particella con qualità: **SEMINATIVO** di classe **1**

Superficie: **1.790 m²**

Ultimo atto di aggiornamento: TABELLA DI VARIAZIONE del 19/03/1993 Pratica n. 238910 in atti dal 13/11/2003 (n. 17.1/1993)

Annotazioni: VARIA SUP. CON I MAPP. 87,86,73,65 E 93

> **Dati identificativi**

Comune di **CONA (C938) (VE)**

Foglio **7** Particella **84**

FRAZIONAMENTO del 17/10/1974 in atti dal 05/12/1975 (n. 18575)

> **Dati di classamento**

Redditi: dominicale **Euro 18,01**

agrario **Euro 11,56**

Il reddito dominicale è stato calcolato tenendo conto delle seguenti deduzioni: A1^a A5^b)

Particella con qualità: **SEMINATIVO** di classe **1**

Superficie: **1.790 m²**

TABELLA DI VARIAZIONE del 19/03/1993 Pratica n. 238910 in atti dal 13/11/2003 (n. 17.1/1993)

Annotazioni: VARIA SUP. CON I MAPP. 87,86,73,65 E 93

> **Intestazione attuale dell'immobile - totale intestati: 1**

> **1. SRL CONSORZIO MAISCOLTORI CEREALCOLTORI
DI CAVARZERE CONA CHIOGGIA CON SEDE IN
CONA**

Diritto di: Proprietà per 1000/1000 (deriva dall'atto
1)

1. Atto del 24/02/1978 Pubblico ufficiale GUERRINI
Sede CHIOGGIA (VE) Repertorio n. 8450 - UR Sede
CHIOGGIA (VE) Registrazione n. 473 registrato in data
10/03/1978 - Voltura n. 15083 in atti dal 10/05/1988

Visura telematica

Tributi speciali: Euro 0,90

Legenda

- a) A1: Consorzio interprovinciale per opere idrauliche di 2a categoria - chiampo-alpone-adige
b) A5: Consorzio interprovinciale di scolo bacchiglione - fossa paltana

Catasto fabbricati
Visura attuale per immobile
Situazione degli atti informatizzati al **02/04/2024**



Immobile di catasto fabbricati



Causali di aggiornamento ed annotazioni

Informazioni riportate negli atti del catasto al 02/04/2024

Dati identificativi: Comune di **CONA (C938) (VE)**

Foglio **7** Particella **229** Subalterno **1**

Classamento:

Rendita: **Euro 78.600,00**

Categoria **D/10^a**

Indirizzo: VIA RISORGIMENTO n. 22 Piano T-1

Ultimo atto di aggiornamento: VARIAZIONE NEL CLASSAMENTO del 30/06/2020 Pratica n. VE0058937 in atti dal 30/06/2020 VARIAZIONE DI CLASSAMENTO (n. 31493.1/2020)

Annotazioni: Classamento e rendita rettificati (D.M. 701/94)

> **Dati identificativi**

Comune di **CONA (C938) (VE)**

Foglio **7** Particella **229** Subalterno **1**

VARIAZIONE del 30/07/2019 Pratica n. VE0076087 in atti dal 31/07/2019 VARIAZIONE AREA CORTILIZIA (n. 29639.1/2019)

Particelle corrispondenti al catasto terreni

Comune di **CONA (C938) (VE)**

Foglio **7** Particella **229**

> **Indirizzo**

VIA RISORGIMENTO n. 22 Piano T-1

VARIAZIONE del 30/07/2019 Pratica n. VE0076087 in atti dal 31/07/2019 VARIAZIONE AREA CORTILIZIA (n. 29639.1/2019)

> **Dati di classamento**

Rendita: **Euro 78.600,00**
Categoria **D/10^a**

VARIAZIONE NEL CLASSAMENTO del 30/06/2020
Pratica n. VE0058937 in atti dal 30/06/2020
VARIAZIONE DI CLASSAMENTO (n. 31493.1/2020)

Annotazioni: Classamento e rendita rettificati (D.M.
701/94)

Notifica effettuata con protocollo n. VE0061766 del
26/05/2021

> **Intestazione attuale dell'immobile - totale intestati: 1**

> **1. CONSORZIO MAISCOLTORI CEREALICOLTORI
DI CAVARZERE, CONA E CHIOGGIA S.P.A. A
SCOPO MUTUALISTICO
(CF 00189030273)**

sede in CONA (VE)

Diritto di: Proprieta' per 1/1 (deriva dall'atto 1)

1. VARIAZIONE del 30/07/2019 Pratica n. VE0076087
in atti dal 31/07/2019 VARIAZIONE AREA CORTILIZIA
(n. 29639.1/2019)

Visura telematica

Tributi speciali: Euro 0,90

Legenda

a) D/10: Fabbricati per funzioni produttive connesse alle attivita` agricole

Catasto terreni
Visura attuale per immobile
Situazione degli atti informatizzati al 02/04/2024



Immobile di catasto terreni



Causali di aggiornamento ed annotazioni

Informazioni riportate negli atti del catasto al 02/04/2024

Dati identificativi: Comune di **CONA (C938) (VE)**

Foglio **7** Particella **91**

Classamento:

Redditi: dominicale **Euro 0,40 Lire 779**

agrario **Euro 0,26 Lire 500**

Il reddito dominicale è stato calcolato tenendo conto delle seguenti deduzioni: A5^a A1^b)

Particella con qualità: **SEMINATIVO** di classe **1**

Superficie: **40 m²**

Ultimo atto di aggiornamento: FRAZIONAMENTO del 11/03/1968 in atti dal 15/04/1977 (n. 476)

> **Dati identificativi**

Comune di **CONA (C938) (VE)**

Foglio **7** Particella **91**

Partita: **81**

FRAZIONAMENTO del 11/03/1968 in atti dal
15/04/1977 (n. 476)

> **Dati di classamento**

Redditi: dominicale **Euro 0,40 Lire 779**

agrario **Euro 0,26 Lire 500**

Il reddito dominicale è stato calcolato tenendo conto delle seguenti deduzioni: A5^a A1^b)

Particella con qualità: **SEMINATIVO** di classe **1**

Superficie: **40 m²**

FRAZIONAMENTO del 11/03/1968 in atti dal
15/04/1977 (n. 476)

> Intestazione attuale dell'immobile - totale intestati: 1

> 1. COMUNE DI CONA

Diritto di: Proprieta' per 1000/1000 (deriva dall'atto
1)

1. FRAZIONAMENTO del 11/03/1968 in atti dal
15/04/1977 (n. 476)

Visura telematica

Tributi speciali: Euro 0,90

Legenda

a) A5: Consorzio interprovinciale di scolo bacchiglione - fossa paltana

b) A1: Consorzio interprovinciale per opere idrauliche di 2a categoria - chiampo-ल्पone-adige

Catasto terreni
Visura attuale per immobile
Situazione degli atti informatizzati al 02/04/2024



Immobile di catasto terreni



Causali di aggiornamento ed annotazioni

Informazioni riportate negli atti del catasto al 02/04/2024

Dati identificativi: Comune di **CONA (C938) (VE)**

Foglio 7 Particella 48

Classamento:

Redditi: dominicale **Euro 8,96 Lire 17.342**

agrario **Euro 5,75 Lire 11.125**

Il reddito dominicale è stato calcolato tenendo conto delle seguenti deduzioni: A5^a A1^b)

Particella con qualità: **SEMIN ARBOR** di classe 1

Superficie: **890 m²**

Ultimo atto di aggiornamento: Impianto meccanografico del 01/10/1971

> **Dati identificativi**

Comune di **CONA (C938) (VE)**

Foglio 7 Particella 48

Partita: **81**

Impianto meccanografico del 01/10/1971

> **Dati di classamento**

Redditi: dominicale **Euro 8,96 Lire 17.342**

agrario **Euro 5,75 Lire 11.125**

Il reddito dominicale è stato calcolato tenendo conto delle seguenti deduzioni: A5^a A1^b)

Particella con qualità: **SEMIN ARBOR** di classe 1

Superficie: **890 m²**

Impianto meccanografico del 01/10/1971

Direzione Provinciale di Venezia
Ufficio Provinciale - Territorio
Servizi Catastali

> Intestazione attuale dell'immobile - totale intestati: 1

> 1. COMUNE DI CONA

1. Impianto meccanografico del 01/10/1971

Diritto di: Proprieta' per 1000/1000 (deriva dall'atto
1)

Visura telematica

Tributi speciali: Euro 0,90

Legenda

a) A5: Consorzio interprovinciale di scolo bacchiglione - fossa paltana

b) A1: Consorzio interprovinciale per opere idrauliche di 2a categoria - chiampo-alpone-adige

Catasto terreni
Visura attuale per immobile
Situazione degli atti informatizzati al 02/04/2024



Immobile di catasto terreni



Causali di aggiornamento ed annotazioni

Informazioni riportate negli atti del catasto al 02/04/2024

Dati identificativi: Comune di **CONA (C938) (VE)**

Foglio **7** Particella **66**

Classamento:

Redditi: dominicale **Euro 21,94 Lire 42.477**

agrario **Euro 14,07 Lire 27.250**

Il reddito dominicale è stato calcolato tenendo conto delle seguenti deduzioni: A5^a A1^b)

Particella con qualità: **SEMINATIVO** di classe **1**

Superficie: **2.180 m²**

Ultimo atto di aggiornamento: Impianto meccanografico del 01/10/1971

> **Dati identificativi**

Comune di **CONA (C938) (VE)**

Foglio **7** Particella **66**

Partita: **81**

Impianto meccanografico del 01/10/1971

> **Dati di classamento**

Redditi: dominicale **Euro 21,94 Lire 42.477**

agrario **Euro 14,07 Lire 27.250**

Il reddito dominicale è stato calcolato tenendo conto delle seguenti deduzioni: A5^a A1^b)

Particella con qualità: **SEMINATIVO** di classe **1**

Superficie: **2.180 m²**

Impianto meccanografico del 01/10/1971

> Intestazione attuale dell'immobile - totale intestati: 1

> 1. COMUNE DI CONA

1. Impianto meccanografico del 01/10/1971

Diritto di: Proprieta' per 1000/1000 (deriva dall'atto
1)

Visura telematica

Tributi speciali: Euro 0,90

Legenda

a) A5: Consorzio interprovinciale di scolo bacchiglione - fossa paltana

b) A1: Consorzio interprovinciale per opere idrauliche di 2a categoria - chiampo-ल्पone-adige

Catasto terreni
Visura attuale per immobile
Situazione degli atti informatizzati al 02/04/2024



Immobile di catasto terreni



Causali di aggiornamento ed annotazioni

Informazioni riportate negli atti del catasto al 02/04/2024

Dati identificativi: Comune di **CONA (C938) (VE)**

Foglio **7** Particella **125**

Classamento:

Redditi: dominicale **Euro 16,20 Lire 31.371**

agrario **Euro 10,39 Lire 20.125**

Il reddito dominicale è stato calcolato tenendo conto delle seguenti deduzioni: A1^a) A5^b)

Particella con qualità: **SEMINATIVO** di classe **1**

Superficie: **1.610 m²**

Ultimo atto di aggiornamento: FRAZIONAMENTO del 03/07/1989 in atti dal 30/05/1990 (n. 9.1A/1989)

> **Dati identificativi**

Comune di **CONA (C938) (VE)**

Foglio **7** Particella **125**

Partita: **1520**

FRAZIONAMENTO del 03/07/1989 in atti dal 30/05/1990 (n. 9.1A/1989)

> **Dati di classamento**

Redditi: dominicale **Euro 16,20 Lire 31.371**

agrario **Euro 10,39 Lire 20.125**

Il reddito dominicale è stato calcolato tenendo conto delle seguenti deduzioni: A1^a) A5^b)

Particella con qualità: **SEMINATIVO** di classe **1**

Superficie: **1.610 m²**

FRAZIONAMENTO del 03/07/1989 in atti dal 30/05/1990 (n. 9.1A/1989)

> **Intestazione attuale dell'immobile - totale intestati: 1**

> **1. COMUNE DI CONA (CF 00334010279)**

sede in CONA (VE)

Diritto di: Proprieta' per 1/1 (deriva dall'atto 1)

1. Atto del 16/05/1996 Pubblico ufficiale TODESCHINI
Sede PADOVA (PD) Repertorio n. 31393 - UR Sede
PADOVA (PD) Registrazione n. 4987 registrato in data
03/06/1996 - CESSIONE DI AREE Voltura n.
4012.1/1996 - Pratica n. 294191 in atti dal 05/11/2001

Visura telematica

Tributi speciali: Euro 0,90

Legenda

- a) A1: Consorzio interprovinciale per opere idrauliche di 2a categoria - chiampo-alpone-adige
b) A5: Consorzio interprovinciale di scolo bacchiglione - fossa paltana

Catasto terreni
Visura attuale per immobile
Situazione degli atti informatizzati al 02/04/2024



Immobile di catasto terreni



Causali di aggiornamento ed annotazioni

Informazioni riportate negli atti del catasto al 02/04/2024

Dati identificativi: Comune di **CONA (C938) (VE)**

Foglio 7 Particella 186

Classamento:

Redditi: dominicale Euro 44,62 Lire 86.396

agrario Euro 28,62 Lire 55.425

Il reddito dominicale è stato calcolato tenendo conto delle seguenti deduzioni: A5^a A1^b)

Particella con qualità: **SEMINATIVO** di classe 1

Superficie: **4.434 m²**

Ultimo atto di aggiornamento: FRAZIONAMENTO del 28/03/2000 in atti dal 28/03/2000 (n. 425.1/2000)

> **Dati identificativi**

Comune di **CONA (C938) (VE)**

Foglio 7 Particella 186

Partita: 2758

FRAZIONAMENTO del 28/03/2000 in atti dal 28/03/2000 (n. 425.1/2000)

Annotazione di immobile: SR

> **Dati di classamento**

Redditi: dominicale Euro 44,62 Lire 86.396

agrario Euro 28,62 Lire 55.425

Il reddito dominicale è stato calcolato tenendo conto delle seguenti deduzioni: A5^a A1^b)

Particella con qualità: **SEMINATIVO** di classe 1

Superficie: **4.434 m²**

FRAZIONAMENTO del 28/03/2000 in atti dal 28/03/2000 (n. 425.1/2000)

> **Intestazione attuale dell'immobile - totale intestati: 1**

> **1. COMUNE DI CONA (CF 00334010279)**

sede in CONA (VE)

Diritto di: Proprieta' per 1/1 (deriva dall'atto 1)

1. Atto del 16/05/1996 Pubblico ufficiale TODESCHINI
Sede PADOVA (PD) Repertorio n. 31393 - UR Sede
PADOVA (PD) Registrazione n. 4987 registrato in data
03/06/1996 - CESSIONE DI AREE Voltura n.
4012.1/1996 - Pratica n. 294191 in atti dal 05/11/2001

Visura telematica

Tributi speciali: Euro 0,90

Legenda

a) A5: Consorzio interprovinciale di scolo bacchiglione - fossa paltana

b) A1: Consorzio interprovinciale per opere idrauliche di 2a categoria - chiampo-alpone-adige

Catasto fabbricati
Visura attuale per immobile
Situazione degli atti informatizzati al **02/04/2024**



Immobile di catasto fabbricati



Causali di aggiornamento ed annotazioni

Informazioni riportate negli atti del catasto al 02/04/2024

Dati identificativi: Comune di **CONA (C938) (VE)**

Foglio **7** Particella **135**

Classamento:

Rendita: **Euro 59,91**

Rendita: **Lire 116.000**

Categoria **D/1^a**

Indirizzo: VIA RISORGIMENTO Piano T

Ultimo atto di aggiornamento: COSTITUZIONE del 22/07/1993 in atti dal 21/09/1998 (n. 8562.1/1993)

> **Dati identificativi**

Comune di **CONA (C938) (VE)**

Foglio **7** Particella **135**

Partita: **1197**

COSTITUZIONE del 22/07/1993 in atti dal 21/09/1998
(n. 8562.1/1993)

Particelle corrispondenti al catasto terreni

Comune di **CONA (C938) (VE)**

Foglio **7** Particella **135**

> **Indirizzo**

VIA RISORGIMENTO Piano T

COSTITUZIONE del 22/07/1993 in atti dal 21/09/1998
(n. 8562.1/1993)

> **Dati di classamento**

Rendita: **Euro 59,91**
Rendita: **Lire 116.000**
Categoria **D/1^a**

COSTITUZIONE del 22/07/1993 in atti dal 21/09/1998
(n. 8562.1/1993)

> **Intestazione attuale dell'immobile - totale intestati: 1**

> **1. ENEL SPA (CF 00811720580)**

sede in ROMA (RM)
Diritto di: Proprieta' per 1/1 (deriva dall'atto 1)

1. Atto del 05/01/1994 Pubblico ufficiale COLANGELO
S. Sede MESTRE (VE) Repertorio n. 43251 - UR Sede
MESTRE (VE) Registrazione n. 414 registrato in data
24/01/1994 - COMPRAVENDITA Voltura n. 10277.1/1994 -
Pratica n. 182314 in atti dal 18/07/2001

Visura telematica

Tributi speciali: Euro 0,90

Legenda

a) D/1: Opifici

Catasto fabbricati
Visura attuale per immobile
Situazione degli atti informatizzati al **02/04/2024**



Immobile di catasto fabbricati



Causali di aggiornamento ed annotazioni

Informazioni riportate negli atti del catasto al 02/04/2024

Dati identificativi: Comune di **CONA (C938) (VE)**

Foglio **7** Particella **80**

Busta mod.58: **145**

Classamento:

Rendita: **Euro 117,75**

Rendita: **Lire 228.000**

Categoria **D/1^a**

Indirizzo: VIA KENNEDY Piano T

Ultimo atto di aggiornamento: VARIAZIONE del 20/01/1998 in atti dal 20/01/1998 VARIAZIONE RENDITA CATASTALE (n. D01413.1/1998)

Annotazioni: INTESTAZIONE DA VERIFICARE; Classamento e rendita validati

> **Dati identificativi**

Comune di **CONA (C938) (VE)**

Foglio **7** Particella **80**

Partita: **1000732**

Impianto meccanografico del 30/06/1987

Particelle corrispondenti al catasto terreni

Comune di **CONA (C938) (VE)**

Foglio **7** Particella **80**

> **Indirizzo**

VIA KENNEDY Piano T

VARIAZIONE del 20/01/1998 in atti dal 20/01/1998
VARIAZIONE RENDITA CATASTALE (n. D01413.1/1998)

Annotazioni: INTESTAZIONE DA VERIFICARE

> **Dati di classamento**

Rendita: **Euro 117,75**
Rendita: **Lire 228.000**
Categoria **D/1^a**

VARIAZIONE del 20/01/1998 in atti dal 20/01/1998
VARIAZIONE RENDITA CATASTALE (n. D01413.1/1998)
Annotazioni: INTESTAZIONE DA VERIFICARE;
Classamento e rendita validati

> **Intestazione attuale dell'immobile - totale intestati: 1**

> **1. E-DISTRIBUZIONE S.P.A.**
(CF 05779711000)

sede in ROMA (RM)
Diritto di: Proprieta' per 1/1 (deriva dall'atto 1)

1. Atto del 14/06/2016 Pubblico ufficiale ATLANTE
NICOLA Sede ROMA (RM) Repertorio n. 52420 -
MUTAMENTO DI DENOMINAZIONE O RAGIONE
SOCIALE Nota presentata con Modello Unico n.
2828.1/2016 Reparto PI di CHIOGGIA in atti dal
04/08/2016

Visura telematica

Tributi speciali: Euro 0,90

Legenda

a) D/1: Opifici

Catasto fabbricati
Visura attuale per immobile
Situazione degli atti informatizzati al **02/04/2024**



Immobile di catasto fabbricati



Causali di aggiornamento ed annotazioni

Informazioni riportate negli atti del catasto al 02/04/2024

Dati identificativi: Comune di **CONA (C938) (VE)**

Foglio **5** Particella **188** Subalterno **1**

Classamento:

Rendita: **Euro 37.000,00**

Categoria **D/10^a**

Indirizzo: VIA TRIPOLI n. SNC Piano T

Ultimo atto di aggiornamento: VARIAZIONE NEL CLASSAMENTO del 13/08/2015 Pratica n. VE0108710 in atti dal 13/08/2015 VARIAZIONE DI CLASSAMENTO (n. 51559.1/2015)

Annotazioni: Classamento e rendita rettificati (D.M. 701/94)

> **Dati identificativi**

Comune di **CONA (C938) (VE)**

Foglio **5** Particella **188** Subalterno **1**

AMPLIAMENTO del 25/09/2014 Pratica n. VE0196180
in atti dal 25/09/2014 AMPLIAMENTO (n. 117690.1/2014)

Particelle corrispondenti al catasto terreni

Comune di **CONA (C938) (VE)**

Foglio **5** Particella **188**

> **Indirizzo**

VIA TRIPOLI n. SNC Piano T

AMPLIAMENTO del 25/09/2014 Pratica n. VE0196180
in atti dal 25/09/2014 AMPLIAMENTO (n. 117690.1/2014)

> **Dati di classamento**

Direzione Provinciale di Venezia
Ufficio Provinciale - Territorio
Servizi Catastali

Rendita: **Euro 37.000,00**
Categoria **D/10^a**

VARIAZIONE NEL CLASSAMENTO del 13/08/2015
Pratica n. VE0108710 in atti dal 13/08/2015
VARIAZIONE DI CLASSAMENTO (n. 51559.1/2015)

Annotazioni: Classamento e rendita rettificati (D.M.
701/94)

Notifica effettuata con protocollo n. VE0108783 del
14/08/2015

> **Intestazione attuale dell'immobile - totale intestati: 1**

> **1. COOPERATIVA SAN MICHELE SOCIETA'
COOPERATIVA AGRICOLA
(CF 03946590274)**
sede in CONA (VE)
Diritto di: Proprieta' per 1/1 (deriva dall'atto 1)

1. AMPLIAMENTO del 25/09/2014 Pratica n.
VE0196180 in atti dal 25/09/2014 AMPLIAMENTO (n.
117690.1/2014)

Visura telematica

Tributi speciali: Euro 0,90

Legenda

a) D/10: Fabbricati per funzioni produttive connesse alle attivita` agricole

Catasto fabbricati
Visura attuale per immobile
Situazione degli atti informatizzati al **02/04/2024**



Immobile di catasto fabbricati



Causali di aggiornamento ed annotazioni

Informazioni riportate negli atti del catasto al 02/04/2024

Dati identificativi: Comune di **CONA (C938) (VE)**

Foglio **5** Particella **173** Subalterno **1**

Indirizzo: VIA L. DA VINCI n. SNC Piano T

Ultimo atto di aggiornamento: COSTITUZIONE del 23/08/2011 Pratica n. VE0163705 in atti dal 23/08/2011
COSTITUZIONE (n. 2379.1/2011)

> **Dati identificativi**

Comune di **CONA (C938) (VE)**

Foglio **5** Particella **173** Subalterno **1**

Bene comune non censibile - Partita speciale A

COSTITUZIONE del 23/08/2011 Pratica n. VE0163705
in atti dal 23/08/2011 COSTITUZIONE (n. 2379.1/2011)

Particelle corrispondenti al catasto terreni

Comune di **CONA (C938) (VE)**

Foglio **5** Particella **173**

> **Indirizzo**

VIA L. DA VINCI n. SNC Piano T

COSTITUZIONE del 23/08/2011 Pratica n. VE0163705
in atti dal 23/08/2011 COSTITUZIONE (n. 2379.1/2011)

> **Dati di classamento**

Bene comune non censibile - Partita speciale A

COSTITUZIONE del 23/08/2011 Pratica n. VE0163705
in atti dal 23/08/2011 COSTITUZIONE (n. 2379.1/2011)

Visura telematica

Tributi speciali: Euro 0,90

Catasto fabbricati
Visura attuale per immobile
Situazione degli atti informatizzati al **02/04/2024**



Immobile di catasto fabbricati



Causali di aggiornamento ed annotazioni

Informazioni riportate negli atti del catasto al 02/04/2024

Dati identificativi: Comune di **CONA (C938) (VE)**

Foglio **5** Particella **173** Subalterno **2**

Classamento:

Rendita: **Euro 73,88**

Categoria **D/1^a**

Indirizzo: VIA L. DA VINCI n. SNC Piano T

Ultimo atto di aggiornamento: VARIAZIONE NEL CLASSAMENTO del 13/06/2012 Pratica n. VE0097509 in atti dal 13/06/2012 VARIAZIONE DI CLASSAMENTO (n. 12671.1/2012)

Annotazioni: Classamento e rendita rettificati (D.M. 701/94)

> **Dati identificativi**

Comune di **CONA (C938) (VE)**
Foglio **5** Particella **173** Subalterno **2**

COSTITUZIONE del 23/08/2011 Pratica n. VE0163705
in atti dal 23/08/2011 COSTITUZIONE (n. 2379.1/2011)

Particelle corrispondenti al catasto terreni

Comune di **CONA (C938) (VE)**
Foglio **5** Particella **173**

> **Indirizzo**

VIA L. DA VINCI n. SNC Piano T

COSTITUZIONE del 23/08/2011 Pratica n. VE0163705
in atti dal 23/08/2011 COSTITUZIONE (n. 2379.1/2011)

> **Dati di classamento**

Rendita: **Euro 73,88**
Categoria **D/1^a**

VARIAZIONE NEL CLASSAMENTO del 13/06/2012
Pratica n. VE0097509 in atti dal 13/06/2012
VARIAZIONE DI CLASSAMENTO (n. 12671.1/2012)

Annotazioni: Classamento e rendita rettificati (D.M.
701/94)

Notifica effettuata con protocollo n. VE0098633 del
15/06/2012

> **Intestazione attuale dell'immobile - totale intestati: 1**

> **1. COOPERATIVA SAN MICHELE SOCIETA'
COOPERATIVA AGRICOLA
(CF 03946590274)**
sede in CONA (VE)
Diritto di: Proprieta' per 1/1 (deriva dall'atto 1)

1. COSTITUZIONE del 23/08/2011 Pratica n.
VE0163705 in atti dal 23/08/2011 COSTITUZIONE (n.
2379.1/2011)

Visura telematica

Tributi speciali: Euro 0,90

Legenda

a) D/1: Opifici

Catasto fabbricati
Visura attuale per immobile
Situazione degli atti informatizzati al **02/04/2024**



Immobile di catasto fabbricati



Causali di aggiornamento ed annotazioni

Informazioni riportate negli atti del catasto al 02/04/2024

Dati identificativi: Comune di **CONA (C938) (VE)**

Foglio **5** Particella **173** Subalterno **3**

Classamento:

Rendita: **Euro 40,44**

Categoria **D/1^a**

Indirizzo: VIA L. DA VINCI n. SNC Piano T

Ultimo atto di aggiornamento: VARIAZIONE NEL CLASSAMENTO del 13/06/2012 Pratica n. VE0097509 in atti dal 13/06/2012 VARIAZIONE DI CLASSAMENTO (n. 12671.1/2012)

Annotazioni: Classamento e rendita rettificati (D.M. 701/94)

> **Dati identificativi**

Comune di **CONA (C938) (VE)**
Foglio **5** Particella **173** Subalterno **3**

COSTITUZIONE del 23/08/2011 Pratica n. VE0163705
in atti dal 23/08/2011 COSTITUZIONE (n. 2379.1/2011)

Particelle corrispondenti al catasto terreni

Comune di **CONA (C938) (VE)**
Foglio **5** Particella **173**

> **Indirizzo**

VIA L. DA VINCI n. SNC Piano T

COSTITUZIONE del 23/08/2011 Pratica n. VE0163705
in atti dal 23/08/2011 COSTITUZIONE (n. 2379.1/2011)

> **Dati di classamento**

Rendita: **Euro 40,44**
Categoria **D/1^a**

VARIAZIONE NEL CLASSAMENTO del 13/06/2012
Pratica n. VE0097509 in atti dal 13/06/2012
VARIAZIONE DI CLASSAMENTO (n. 12671.1/2012)
Annotazioni: Classamento e rendita rettificati (D.M.
701/94)
Notifica effettuata con protocollo n. VE0098633 del
15/06/2012

> **Intestazione attuale dell'immobile - totale intestati: 1**

> **1. COOPERATIVA SAN MICHELE SOCIETA'
COOPERATIVA AGRICOLA
(CF 03946590274)**
sede in CONA (VE)
Diritto di: Proprieta' per 1/1 (deriva dall'atto 1)

1. COSTITUZIONE del 23/08/2011 Pratica n.
VE0163705 in atti dal 23/08/2011 COSTITUZIONE (n.
2379.1/2011)

Visura telematica

Tributi speciali: Euro 0,90

Legenda

a) D/1: Opifici

Catasto fabbricati
Visura attuale per immobile
Situazione degli atti informatizzati al **02/04/2024**



Immobile di catasto fabbricati



Causali di aggiornamento ed annotazioni

Informazioni riportate negli atti del catasto al 02/04/2024

Dati identificativi: Comune di **CONA (C938) (VE)**

Foglio **5** Particella **173** Subalterno **4**

Classamento:

Rendita: **Euro 75,46**

Categoria **D/1^a**

Indirizzo: VIA L. DA VINCI n. SNC Piano T

Ultimo atto di aggiornamento: VARIAZIONE NEL CLASSAMENTO del 13/06/2012 Pratica n. VE0097509 in atti dal 13/06/2012 VARIAZIONE DI CLASSAMENTO (n. 12671.1/2012)

Annotazioni: Classamento e rendita rettificati (D.M. 701/94)

> **Dati identificativi**

Comune di **CONA (C938) (VE)**
Foglio **5** Particella **173** Subalterno **4**

COSTITUZIONE del 23/08/2011 Pratica n. VE0163705
in atti dal 23/08/2011 COSTITUZIONE (n. 2379.1/2011)

Particelle corrispondenti al catasto terreni

Comune di **CONA (C938) (VE)**
Foglio **5** Particella **173**

> **Indirizzo**

VIA L. DA VINCI n. SNC Piano T

COSTITUZIONE del 23/08/2011 Pratica n. VE0163705
in atti dal 23/08/2011 COSTITUZIONE (n. 2379.1/2011)

> **Dati di classamento**

Direzione Provinciale di Venezia
Ufficio Provinciale - Territorio
Servizi Catastali

Rendita: **Euro 75,46**
Categoria **D/1^a**

VARIAZIONE NEL CLASSAMENTO del 13/06/2012
Pratica n. VE0097509 in atti dal 13/06/2012
VARIAZIONE DI CLASSAMENTO (n. 12671.1/2012)

Annotazioni: Classamento e rendita rettificati (D.M. 701/94)

Notifica effettuata con protocollo n. VE0098633 del 15/06/2012

> **Intestazione attuale dell'immobile - totale intestati: 1**

> **1. COOPERATIVA SAN MICHELE SOCIETA'
COOPERATIVA AGRICOLA
(CF 03946590274)**
sede in CONA (VE)
Diritto di: Proprieta' per 1/1 (deriva dall'atto 1)

1. COSTITUZIONE del 23/08/2011 Pratica n. VE0163705 in atti dal 23/08/2011 COSTITUZIONE (n. 2379.1/2011)

Visura telematica

Tributi speciali: Euro 0,90

Legenda

a) D/1: Opifici

Catasto fabbricati
Visura attuale per immobile
Situazione degli atti informatizzati al 02/04/2024



Immobile di catasto fabbricati



Causali di aggiornamento ed annotazioni

Informazioni riportate negli atti del catasto al 02/04/2024

Dati identificativi: Comune di **CONA (C938) (VE)**

Foglio **21** Particella **33**

Busta mod.58: **145**

Classamento:

Rendita: **Euro 37,18**

Categoria **D/1^a**

Indirizzo: VIA L. DA VINCI Piano T

Ultimo atto di aggiornamento: VARIAZIONE TOPONOMASTICA del 20/09/2011 Pratica n. VE0185992 in atti dal 20/09/2011 VARIAZIONE DI TOPONOMASTICA RICHIESTA DAL COMUNE (n. 69920.1/2011)

Annotazioni: Classamento e rendita validati

> **Dati identificativi**

Comune di **CONA (C938) (VE)**

Foglio **21** Particella **33**

Impianto meccanografico del 30/06/1987

Particelle corrispondenti al catasto terreni

Comune di **CONA (C938) (VE)**

Foglio **21** Particella **33**

> **Indirizzo**

VIA L. DA VINCI Piano T

VARIAZIONE TOPONOMASTICA del 20/09/2011
Pratica n. VE0185992 in atti dal 20/09/2011
VARIAZIONE DI TOPONOMASTICA RICHIESTA DAL
COMUNE (n. 69920.1/2011)

> **Dati di classamento**

Rendita: **Euro 37,18**
Categoria **D/1^a**

VARIAZIONE del 20/01/1998 in atti dal 20/01/1998
VARIAZIONE RENDITA CATASTALE (n. D01413.1/1998)
Annotazioni: Classamento e rendita validati

> **Intestazione attuale dell'immobile - totale intestati: 1**

> **1. E-DISTRIBUZIONE S.P.A.**
(CF 05779711000)

sede in ROMA (RM)

Diritto di: Proprieta' per 1/1 (deriva dall'atto 1)

1. Atto del 14/06/2016 Pubblico ufficiale ATLANTE NICOLA Sede ROMA (RM) Repertorio n. 52420 - MUTAMENTO DI DENOMINAZIONE O RAGIONE SOCIALE Nota presentata con Modello Unico n. 2828.1/2016 Reparto PI di CHIOGGIA in atti dal 04/08/2016

Visura telematica

Tributi speciali: Euro 0,90

Legenda

a) D/1: Opifici

Agenzia del Territorio
CATASTO FABBRICATI
Ufficio Provinciale di
Venezia

ELABORATO PLANIMETRICO	
Compilato da: Lazzarotto Andrea	
Iscritto all'albo: Ingegneri	
Prov. Venezia	N. 2963

Comune di Cona	Protocollo n. VE0163705 del 23/08/2011
Sezione: Foglio: 5 Particella: 173	Tipo Mappale n. 162713 del 16/08/2011

Dimostrazione grafica dei subalterni Scala 1 : 200

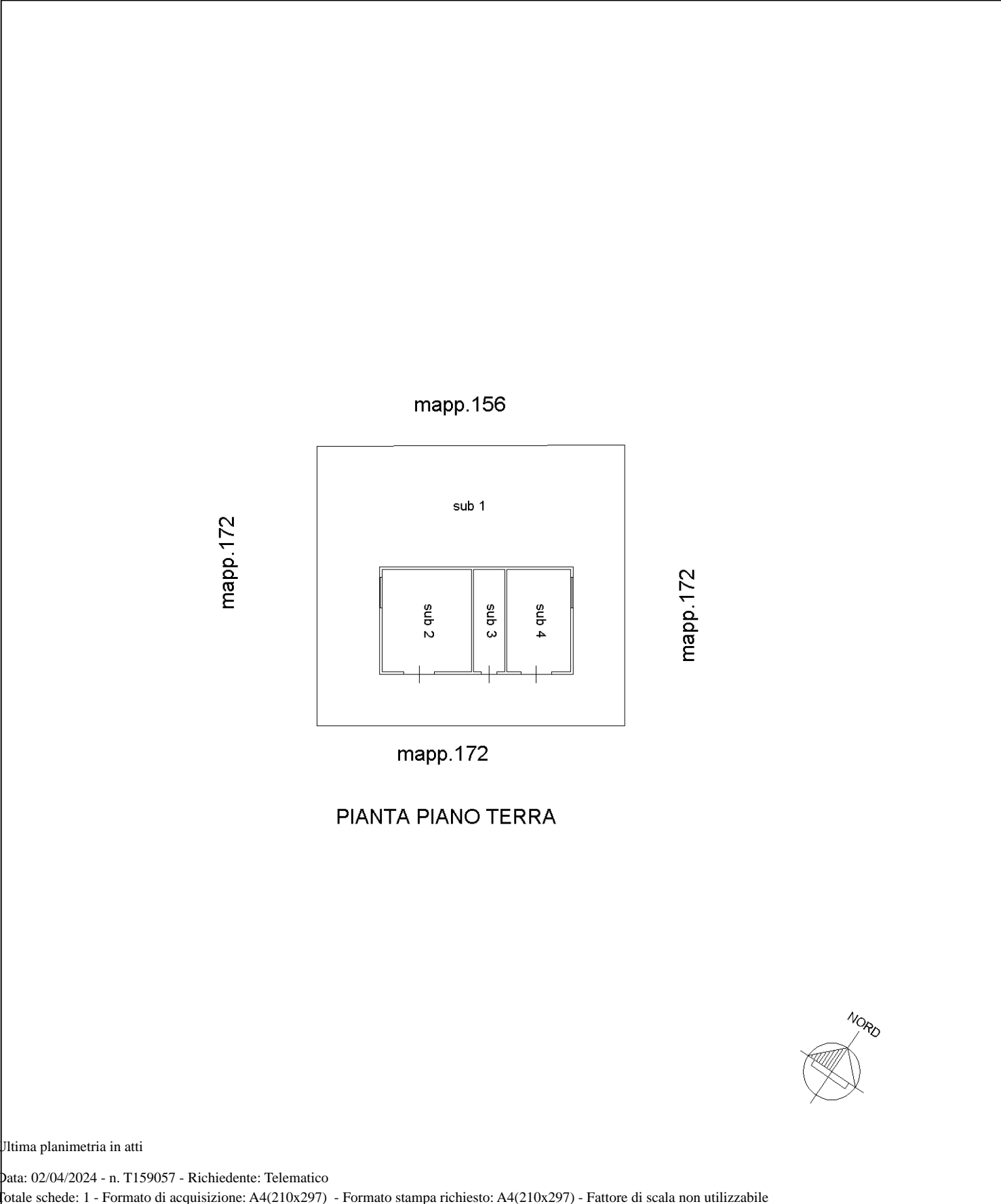

Elaborato Planimetrico - Catasto dei Fabbricati - Situazione al 02/04/2024 - Comune di CONA(C938) - < Foglio 5 Particella 173 >

Ultima planimetria in atti

ACCERTAMENTO DELLA PROPRIETÀ IMMOBILIARE URBANA ELENCO DEI SUBALTERNI ASSEGNATI

Comune CONA	Sezione	Foglio 5	Particella 173	Tipo mappale 162713	del: 16/08/2011
----------------	---------	-------------	-------------------	------------------------	--------------------

Sub	UBICAZIONE via/piazza	n.civ	Piani	Scala	Int	DESCRIZIONE
1	VIA L.DA VINCI		T			BENE COMUNE NON CENSIBILE AI SUB 2,3 E 4 (CORTE COMUNE)
2	VIA L.DA VINCI	SNC	T			CABINA ELETTRICA MT
3	VIA L.DA VINCI	SNC	T			CABINA ELETTRICA MT
4	VIA L.DA VINCI	SNC	T			CABINA ELETTRICA MT

Agenzia delle Entrate
CATASTO FABBRICATI
Ufficio Provinciale di
Venezia

ELABORATO PLANIMETRICO	
Compilato da: Crepaldi Carlo	
Iscritto all'albo: Geometri	
Prov. Venezia	N. 2575

Comune di Cona	Protocollo n. VE0088707 del 17/10/2018
Sezione: Foglio: 6 Particella: 831	Tipo Mappale n. del
Dimostrazione grafica dei subalterni	Scala 1 : 500

PIANTA PIANO TERRA
CON ANNESSO SCOPERTO

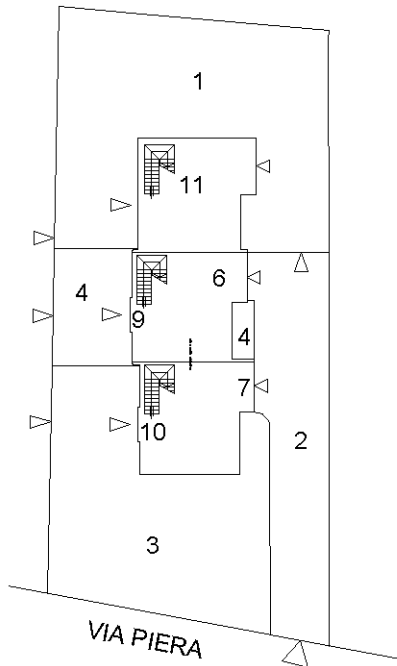

PIANTA PIANO 1°

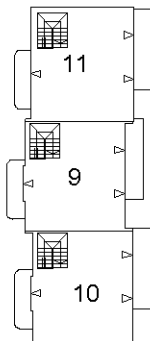

NORD

Ultima planimetria in atti

ACCERTAMENTO DELLA PROPRIETÀ IMMOBILIARE URBANA ELENCO DEI SUBALTERNI ASSEGNATI

Comune CONA	Sezione	Foglio 6	Particella 831	Tipo mappale	del:
----------------	---------	-------------	-------------------	--------------	------

Sub	UBICAZIONE via/piazza	n.civ	Piani	Scala	Int	DESCRIZIONE
1	VIA PERA	26C	T			BCNC, SCOPERTO, AI SUB 11.
2	VIA PERA	26	T			BCNC, SCOPERTO, AI SUB 1-3-4-6-7-9-10-11.
3	VIA PERA	26A	T			BCNC, SCOPERTO, AI SUB 7-10.
4	VIA PERA	26B	T			BCNC, SCOPERTO, AI SUB 6-9.
5						SOPPRESSO
6	VIA PERA	26B	T			GARAGE.
7	VIA PERA	26A	T			GARAGE
8						SOPPRESSO
9	VIA PERA	26B	T-1			ABITAZIONE DI TIPO CIVILE.
10	VIA PERA	26A	T-1			ABITAZIONE DI TIPO CIVILE.
11	via piera (pegolotte)	26C	T-1			ABITAZIONE DI TIPO CIVILE

Agenzia delle Entrate
CATASTO FABBRICATI
Ufficio provinciale di Venezia

Ultima planimetria in atti

ELABORATO PLANIMETRICO	Compilato da: Battistini Dario	Iscritto all'albo: Geometri	Prov. Venezia	N. 2085
Comune di Cona	Sezione: Foglio: 8	Particella: 71	Prapp1085 n. 13/06/2023	del
Dimostrazione grafica dei subalberni				
Tipo Mappale n. 66561 del 23/05/2023 Scala 1 : 500				

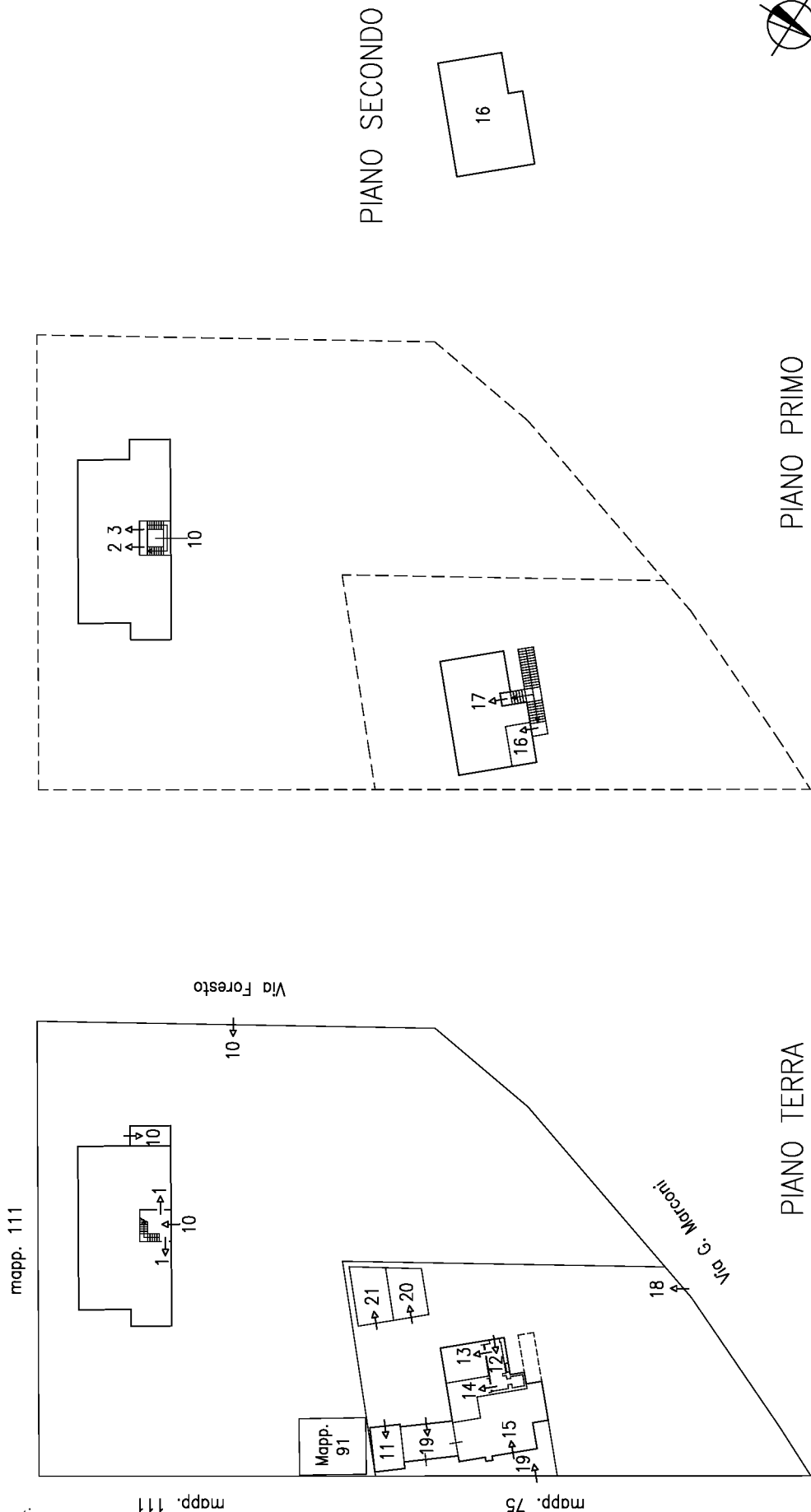

Agenzia delle Entrate
CATASTO FABBRICATI
Ufficio Provinciale di
Venezia

ELABORATO PLANIMETRICO	
Compilato da: Battistini Dario	
Iscritto all'albo: Geometri	
Prov. Venezia	N. 2085

Comune di Cona	Protocollo n. VE0071085 del 13/06/2023
Sezione: Foglio: 8 Particella: 71	Tipo Mappale n. 66561 del 23/05/2023
Dimostrazione grafica dei subalterni	Scala 1 : 500

ENTITA' TIPOLOGICHE

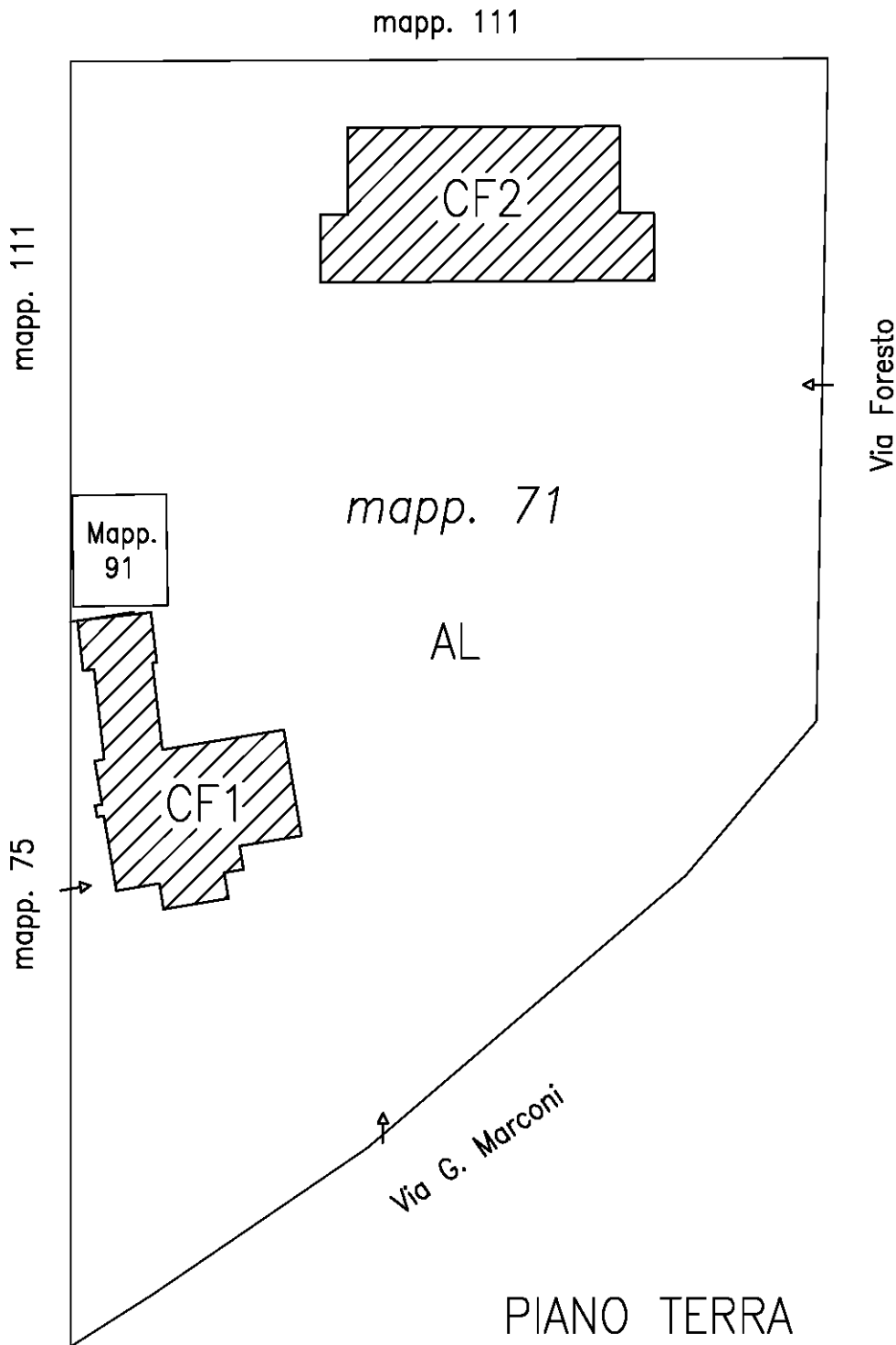

PIANO TERRA



Ultima planimetria in atti

ACCERTAMENTO DELLA PROPRIETÀ IMMOBILIARE URBANA ELENCO DEI SUBALTERNI ASSEGNATI

Comune CONA	Sezione	Foglio 8	Particella 71	Tipo mappale	del:
----------------	---------	-------------	------------------	--------------	------

Sub	UBICAZIONE via/piazza	n.civ	Piani	Scala	Int	DESCRIZIONE
1	LOCALITÀ FORESTO	47	T			SALA RIUNIONI
2	LOCALITÀ FORESTO	47	1			ARCHIVIO
3	LOCALITÀ FORESTO	47	1			UFFICI
4						SOPPRESSO
5						SOPPRESSO
6						SOPPRESSO
7						SOPPRESSO
8						SOPPRESSO
9						SOPPRESSO
10	LOCALITÀ FORESTO		T-1			BCNC AI SUB 1-2-3 (CORTILE, VANO SCALA E C.T.)
11	via marconi (pegolotte)	57	T			AUTORIMESSA
12	via marconi (pegolotte)		T			BCNC AI SUB 13-14 (SALA ATTESA, SOTTOSCALA)
13	via marconi (pegolotte)	51	T			SALA RIUNIONI
14	via marconi (pegolotte)	53	T			UFFICIO
15	via marconi (pegolotte)	49	T			MAGAZZINO
16	via marconi (pegolotte)	57	1-2			ABITAZIONE
17	via marconi (pegolotte)	55	1			ABITAZIONE
18	via marconi (pegolotte)		T			BCNC AI SUB 11-12-13-14-15-16-17-19-20-21 (CORTILE)
19	via marconi (pegolotte)	49	T			AUTORIMESSA CON CORTILE ESCLUSIVO
20	via marconi (pegolotte)	51	T			POSTO AUTO SCOPERTO
21	via marconi (pegolotte)	55	T			POSTO AUTO SCOPERTO