

LENGUE DE DEBORCEMENT DE LA DORA / LIMITI DI ESONDAZIONE DELLA DORA

- Zone A - Dèbit de crue / Fascia A - Deflusso della piena
- Zone B - TR = 200 ans / Fascia B - TR = 200 anni
- Zone C - TR = 500 ans / Fascia C - TR = 500 anni

Projet de Zone B PAI / Progetto di Fascia B PAI

TR = 200 ans / TR = 500 anni

Fascia A Zone A

Fascia B Zone B

Fascia C Zone C

Reference / Fonte: Travaux de détermination de la zone fluviale, DORA, n.20207

VUE D'ENSEMBLE / PIANO DI LOCALIZZAZIONE

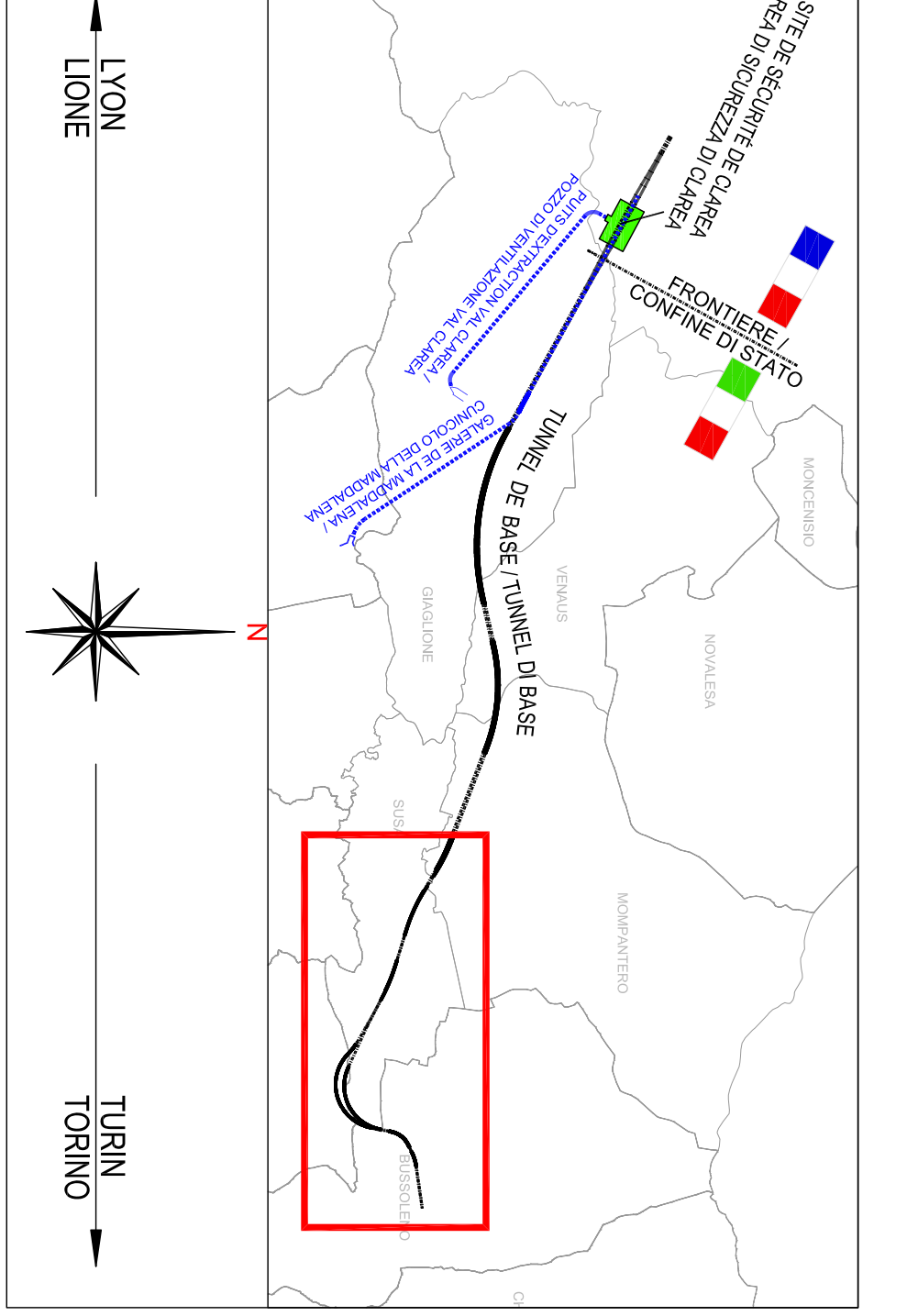

RAPPORT DE REFERENCE / RELAZIONI DI RIFERIMENTO:
 PD2-C3A-TS3-0270 Rapport technique du tracé / Relazione tecnica di tracciato
 PD2-C3A-TS3-0280 Listings d'axes / Tabulati di tracciato

ZONE DE SUSSE - AREA DI SUSIA

PROJEC3A-TS3-0282 CARTE ET AIRE TECHNIQUE DE SUSSE/PLAN DES VOIES STATIONNE ED AREA TECNICA DI SUSSE/PIANO VIE E SPAZIO STAZIONE

PROJEC3A-TS3-0283 CARTE ET AIRE TECHNIQUE DE SUSSE/PIANO DES VOIES STATIONNE ED AREA TECNICA DI SUSSE/PIANO VIE E SPAZIO STAZIONE

PROJEC3A-TS3-0284 CARTE ET AIRE TECHNIQUE DE SUSSE/PIANO DES VOIES STATIONNE ED AREA TECNICA DI SUSSE/PIANO VIE E SPAZIO STAZIONE

PROJEC3A-TS3-0285 CARTE ET AIRE TECHNIQUE DE SUSSE/PIANO DES VOIES STATIONNE ED AREA TECNICA DI SUSSE/PIANO VIE E SPAZIO STAZIONE

PROJEC3A-TS3-0286 CARTE ET AIRE TECHNIQUE DE SUSSE/PIANO DES VOIES STATIONNE ED AREA TECNICA DI SUSSE/PIANO VIE E SPAZIO STAZIONE

PROJEC3A-TS3-0287 CARTE ET AIRE TECHNIQUE DE SUSSE/PIANO DES VOIES STATIONNE ED AREA TECNICA DI SUSSE/PIANO VIE E SPAZIO STAZIONE

PROJEC3A-TS3-0288 CARTE ET AIRE TECHNIQUE DE SUSSE/PIANO DES VOIES STATIONNE ED AREA TECNICA DI SUSSE/PIANO VIE E SPAZIO STAZIONE

PROJEC3A-TS3-0289 CARTE ET AIRE TECHNIQUE DE SUSSE/PIANO DES VOIES STATIONNE ED AREA TECNICA DI SUSSE/PIANO VIE E SPAZIO STAZIONE

PROJEC3A-TS3-0290 CARTE ET AIRE TECHNIQUE DE SUSSE/PIANO DES VOIES STATIONNE ED AREA TECNICA DI SUSSE/PIANO VIE E SPAZIO STAZIONE

PROJEC3A-TS3-0291 CARTE ET AIRE TECHNIQUE DE SUSSE/PIANO DES VOIES STATIONNE ED AREA TECNICA DI SUSSE/PIANO VIE E SPAZIO STAZIONE

PROJEC3A-TS3-0292 CARTE ET AIRE TECHNIQUE DE SUSSE/PIANO DES VOIES STATIONNE ED AREA TECNICA DI SUSSE/PIANO VIE E SPAZIO STAZIONE

PROJEC3A-TS3-0293 CARTE ET AIRE TECHNIQUE DE SUSSE/PIANO DES VOIES STATIONNE ED AREA TECNICA DI SUSSE/PIANO VIE E SPAZIO STAZIONE

PROJEC3A-TS3-0294 CARTE ET AIRE TECHNIQUE DE SUSSE/PIANO DES VOIES STATIONNE ED AREA TECNICA DI SUSSE/PIANO VIE E SPAZIO STAZIONE

PROJEC3A-TS3-0295 CARTE ET AIRE TECHNIQUE DE SUSSE/PIANO DES VOIES STATIONNE ED AREA TECNICA DI SUSSE/PIANO VIE E SPAZIO STAZIONE

PROJEC3A-TS3-0296 CARTE ET AIRE TECHNIQUE DE SUSSE/PIANO DES VOIES STATIONNE ED AREA TECNICA DI SUSSE/PIANO VIE E SPAZIO STAZIONE

PROJEC3A-TS3-0297 CARTE ET AIRE TECHNIQUE DE SUSSE/PIANO DES VOIES STATIONNE ED AREA TECNICA DI SUSSE/PIANO VIE E SPAZIO STAZIONE

PROJEC3A-TS3-0298 CARTE ET AIRE TECHNIQUE DE SUSSE/PIANO DES VOIES STATIONNE ED AREA TECNICA DI SUSSE/PIANO VIE E SPAZIO STAZIONE

PROJEC3A-TS3-0299 CARTE ET AIRE TECHNIQUE DE SUSSE/PIANO DES VOIES STATIONNE ED AREA TECNICA DI SUSSE/PIANO VIE E SPAZIO STAZIONE

PROJEC3A-TS3-0300 CARTE ET AIRE TECHNIQUE DE SUSSE/PIANO DES VOIES STATIONNE ED AREA TECNICA DI SUSSE/PIANO VIE E SPAZIO STAZIONE

L'ARTO L'ION - TURIN / COLLEGAMENTO TORINO - LIONE

Partie commune franco-italienne

Parte comune italo-francese

Sezioni transfrontaliere

NOUVELLE LIGNE LYON-TORIN - NUOVA LINEA TORINO-LIONE

PARTIE COMMUNE FRANCO-ITALIENNE - PARTE COMUNE ITALO-FRANCESE

REVISION DE L'AVANT-PROJET DE REFERENCE - REVISIONE DEL PROGETTO DEFINITIVO

CIP CI1J0500030001

GENIE CIVIL / OPERE CIVILI

GENERALITE - ELABORATI GENERALI

COTE ITALIE - LATO ITALIA

VUE EN PLAN TRONCON SUSSE-BUSSOLENO

PLANIMETRIA TRATTA SUSSE-BUSSOLENO

NO	DESIGNATION	DATE DE CREATION	DATE DE MODIFICATION
1	PROJET INITIAL	01/01/2011	01/01/2011
2	REVISION DE L'AVANT-PROJET DE REFERENCE	01/01/2011	01/01/2011
3	REVISION DE L'AVANT-PROJET DE REFERENCE	01/01/2011	01/01/2011
4	REVISION DE L'AVANT-PROJET DE REFERENCE	01/01/2011	01/01/2011
5	REVISION DE L'AVANT-PROJET DE REFERENCE	01/01/2011	01/01/2011
6	REVISION DE L'AVANT-PROJET DE REFERENCE	01/01/2011	01/01/2011
7	REVISION DE L'AVANT-PROJET DE REFERENCE	01/01/2011	01/01/2011
8	REVISION DE L'AVANT-PROJET DE REFERENCE	01/01/2011	01/01/2011
9	REVISION DE L'AVANT-PROJET DE REFERENCE	01/01/2011	01/01/2011
10	REVISION DE L'AVANT-PROJET DE REFERENCE	01/01/2011	01/01/2011
11	REVISION DE L'AVANT-PROJET DE REFERENCE	01/01/2011	01/01/2011
12	REVISION DE L'AVANT-PROJET DE REFERENCE	01/01/2011	01/01/2011
13	REVISION DE L'AVANT-PROJET DE REFERENCE	01/01/2011	01/01/2011
14	REVISION DE L'AVANT-PROJET DE REFERENCE	01/01/2011	01/01/2011
15	REVISION DE L'AVANT-PROJET DE REFERENCE	01/01/2011	01/01/2011
16	REVISION DE L'AVANT-PROJET DE REFERENCE	01/01/2011	01/01/2011
17	REVISION DE L'AVANT-PROJET DE REFERENCE	01/01/2011	01/01/2011
18	REVISION DE L'AVANT-PROJET DE REFERENCE	01/01/2011	01/01/2011
19	REVISION DE L'AVANT-PROJET DE REFERENCE	01/01/2011	01/01/2011
20	REVISION DE L'AVANT-PROJET DE REFERENCE	01/01/2011	01/01/2011
21	REVISION DE L'AVANT-PROJET DE REFERENCE	01/01/2011	01/01/2011
22	REVISION DE L'AVANT-PROJET DE REFERENCE	01/01/2011	01/01/2011
23	REVISION DE L'AVANT-PROJET DE REFERENCE	01/01/2011	01/01/2011
24	REVISION DE L'AVANT-PROJET DE REFERENCE	01/01/2011	01/01/2011
25	REVISION DE L'AVANT-PROJET DE REFERENCE	01/01/2011	01/01/2011
26	REVISION DE L'AVANT-PROJET DE REFERENCE	01/01/2011	01/01/2011
27	REVISION DE L'AVANT-PROJET DE REFERENCE	01/01/2011	01/01/2011
28	REVISION DE L'AVANT-PROJET DE REFERENCE	01/01/2011	01/01/2011
29	REVISION DE L'AVANT-PROJET DE REFERENCE	01/01/2011	01/01/2011
30	REVISION DE L'AVANT-PROJET DE REFERENCE	01/01/2011	01/01/2011
31	REVISION DE L'AVANT-PROJET DE REFERENCE	01/01/2011	01/01/2011
32	REVISION DE L'AVANT-PROJET DE REFERENCE	01/01/2011	01/01/2011
33	REVISION DE L'AVANT-PROJET DE REFERENCE	01/01/2011	01/01/2011
34	REVISION DE L'AVANT-PROJET DE REFERENCE	01/01/2011	01/01/2011
35	REVISION DE L'AVANT-PROJET DE REFERENCE	01/01/2011	01/01/2011
36	REVISION DE L'AVANT-PROJET DE REFERENCE	01/01/2011	01/01/2011
37	REVISION DE L'AVANT-PROJET DE REFERENCE	01/01/2011	01/01/2011
38	REVISION DE L'AVANT-PROJET DE REFERENCE	01/01/2011	01/01/2011
39	REVISION DE L'AVANT-PROJET DE REFERENCE	01/01/2011	01/01/2011
40	REVISION DE L'AVANT-PROJET DE REFERENCE	01/01/2011	01/01/2011
41	REVISION DE L'AVANT-PROJET DE REFERENCE	01/01/2011	01/01/2011
42	REVISION DE L'AVANT-PROJET DE REFERENCE	01/01/2011	01/01/2011
43	REVISION DE L'AVANT-PROJET DE REFERENCE	01/01/2011	01/01/2011
44	REVISION DE L'AVANT-PROJET DE REFERENCE	01/01/2011	01/01/2011
45	REVISION DE L'AVANT-PROJET DE REFERENCE	01/01/2011	01/01/2011
46	REVISION DE L'AVANT-PROJET DE REFERENCE	01/01/2011	01/01/2011
47	REVISION DE L'AVANT-PROJET DE REFERENCE	01/01/2011	01/01/2011
48	REVISION DE L'AVANT-PROJET DE REFERENCE	01/01/2011	01/01/2011
49	REVISION DE L'AVANT-PROJET DE REFERENCE	01/01/2011	01/01/2011
50	REVISION DE L'AVANT-PROJET DE REFERENCE	01/01/2011	01/01/2011
51	REVISION DE L'AVANT-PROJET DE REFERENCE	01/01/2011	01/01/2011
52	REVISION DE L'AVANT-PROJET DE REFERENCE	01/01/2011	01/01/2011
53	REVISION DE L'AVANT-PROJET DE REFERENCE	01/01/2011	01/01/2011
54	REVISION DE L'AVANT-PROJET DE REFERENCE	01/01/2011	01/01/2011
55	REVISION DE L'AVANT-PROJET DE REFERENCE	01/01/2011	01/01/2011
56	REVISION DE L'AVANT-PROJET DE REFERENCE	01/01/2011	01/01/2011
57	REVISION DE L'AVANT-PROJET DE REFERENCE	01/01/2011	01/01/2011
58	REVISION DE L'AVANT-PROJET DE REFERENCE	01/01/2011	01/01/2011
59	REVISION DE L'AVANT-PROJET DE REFERENCE	01/01/2011	01/01/2011
60	REVISION DE L'AVANT-PROJET DE REFERENCE	01/01/2011	01/01/2011
61	REVISION DE L'AVANT-PROJET DE REFERENCE	01/01/2011	01/01/2011
62	REVISION DE L'AVANT-PROJET DE REFERENCE	01/01/2011	01/01/2011
63	REVISION DE L'AVANT-PROJET DE REFERENCE	01/01/2011	01/01/2011
64	REVISION DE L'AVANT-PROJET DE REFERENCE	01/01/2011	01/01/2011
65	REVISION DE L'AVANT-PROJET DE REFERENCE	01/01/2011	01/01/2011
66	REVISION DE L'AVANT-PROJET DE REFERENCE	01/01/2011	01/01/2011
67	REVISION DE L'AVANT-PROJET DE REFERENCE	01/01/2011	01/01/2011
68	REVISION DE L'AVANT-PROJET DE REFERENCE	01/01/2011	01/01/2011
69	REVISION DE L'AVANT-PROJET DE REFERENCE	01/01/2011	01/01/2011
70	REVISION DE L'AVANT-PROJET DE REFERENCE	01/01/2011	01/01/2011
71	REVISION DE L'AVANT-PROJET DE REFERENCE	01/01/2011	01/01/2011
72	REVISION DE L'AVANT-PROJET DE REFERENCE	01/01/2011	01/01/2011
73	REVISION DE L'AVANT-PROJET DE REFERENCE	01/01/2011	01/01/2011
74	REVISION DE L'AVANT-PROJET DE REFERENCE	01/01/2011	01/01/2011
75	REVISION DE L'AVANT-PROJET DE REFERENCE	01/01/2011	01/01/2011
76	REVISION DE L'AVANT-PROJET DE REFERENCE	01/01/2011	01/01/2011
77	REVISION DE L'AVANT-PROJET DE REFERENCE	01/01/2011	01/01/2011
78	REVISION DE L'AVANT-PROJET DE REFERENCE	01/01/2011	01/01/2011
79	REVISION DE L'AVANT-PROJET DE REFERENCE	01/01/2011	01/01/2011
80	REVISION DE L'AVANT-PROJET DE REFERENCE	01/01/2011	01/01/2011
81	REVISION DE L'AVANT-PROJET DE REFERENCE	01/01/2011	01/01/2011
82	REVISION DE L'AVANT-PROJET DE REFERENCE	01/01/2011	01/01/2011
83	REVISION DE L'AVANT-PROJET DE REFERENCE	01/01/2011	01/01/2011
84	REVISION DE L'AVANT-PROJET DE REFERENCE	01/01/2011	01/01/2011
85	REVISION DE L'AVANT-PROJET DE REFERENCE	01/01/2011	01/01/2011
86	REVISION DE L'AVANT-PROJET DE REFERENCE	01/01/2011	01/01/2011
87	REVISION DE L'AVANT-PROJET DE REFERENCE	01/01/2011	01/01/2011
88	REVISION DE L'AVANT-PROJET DE REFERENCE	01/01/2011	01/01/2011
89	REVISION DE L'AVANT-PROJET DE REFERENCE	01/01/2011	01/01/2011
90	REVISION DE L'AVANT-PROJET DE REFERENCE	01/01/2011	01/01/2011
91	REVISION DE L'AVANT-PROJET DE REFERENCE	01/01/2011	01/01/2011
92	REVISION DE L'AVANT-PROJET DE REFERENCE	01/01/2011	01/01/2011
93	REVISION DE L'AVANT-PROJET DE REFERENCE	01/01/2011	01/01/2011
94	REVISION DE L'AVANT-PROJET DE REFERENCE	01/01/2011	01/01/2011
95	REVISION DE L'AVANT-PROJET DE REFERENCE	01/01/2011	01/01/2011
96	REVISION DE L'AVANT-PROJET DE REFERENCE	01/01/2011	01/01/2011
97	REVISION DE L'AVANT-PROJET DE REFERENCE	01/01/2011	01/01/2011
98	REVISION DE L'AVANT-PROJET DE REFERENCE	01/01/2011	01/01/2011
99	REVISION DE L'AVANT-PROJET DE REFERENCE	01/01/2011	01/01/2011
100	REVISION DE L'AVANT-PROJET DE REFERENCE	01/01/2011	01/01/2011