







LEGENDA

-  CAVIDOTTO BT
-  CAVIDOTTO BT AUSILIARI
-  CAVIDOTTO MT
-  CAVIDOTTO CS-CR
-  SOTTOCAMPO
-  INVERTER
-  CABINA DI TRASFORMAZIONE MT/BT
-  CABINA DI SEZIONAMENTO
-  CABINA DI RICEZIONE



Realizzazione di un impianto agrivoltaico Avanzato di potenza nominale pari a 81,132 MWp con produzione agricola, denominato "Casetta" sito nella frazione di Massa Finalese del Comune di Finale Emilia (MO)

POTENZA IMMISSIONE IMPIANTO: 70.00 MW

ELABORATO

LAYOUT ELETTRICO IMPIANTO

IDENTIFICAZIONE ELABORATO

| Livello progetto | Codice pratica | Documento | Codice elaborato | n° foglio | n° tot. fogli | Nome file | Data | Scala |
|------------------|----------------|-----------|------------------|-----------|---------------|---------------------------------|--------------|---------|
| PD | | D | D_3.10_01 | 1 | 4 | D_3.10_01_LAYOUTELETTRICOMP.pdf | Gennaio 2024 | 1:5.000 |

REVISIONI

| Rev. n° | Data | Descrizione | Redatto | Verificato | Approvato |
|---------|------------|-------------|---------|------------|-----------|
| 00 | 08/01/2024 | I Emissione | ADORNO | ADORNO | AMBRON |

PROGETTAZIONE:

MATE System S.R.L.

Via Goffredo Mameli, n.5
70020 Cassano delle Murge (BA)
tel. +39 080 5748758
mail: info@matesystemsrl.it
pec: matesystem@pec.it

IL PROGETTISTA:

Dott.Ing. Francesco Ambron



DIRITTI: Questo elaborato è di proprietà della PROPONENTE pertanto non può essere ristampato né integrato, né in parte senza l'autorizzazione scritta della stessa. Da non utilizzare per scopi diversi da quelli per cui è stato fornito.

PROPONENTE:





CASSETTA SOLAR S.r.l.
Via VITTORIA NENNI n° 8/1
42020 ALBINEA (RE)

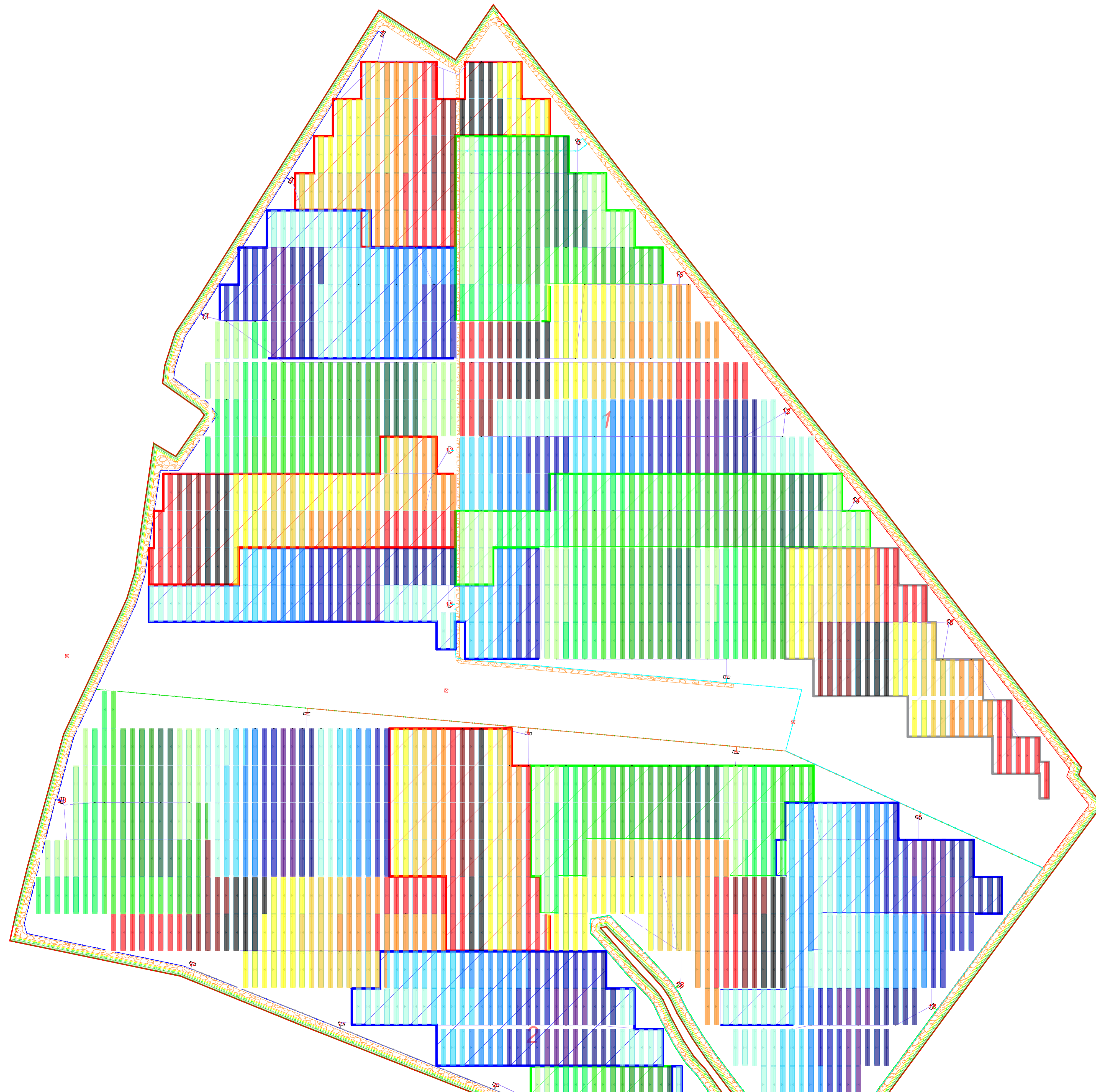

Questo documento contiene informazioni di proprietà della società MATE System S.r.l. e deve essere utilizzato esclusivamente dal destinatario in relazione alle finalità per le quali è stato ricevuto. È vietata qualsiasi forma di riproduzione o di divulgazione senza l'esplicito consenso della MATE System S.r.l.



LEGENDA

-  CAVIDOTTO BT
-  CAVIDOTTO BT AUSILIARI
-  CAVIDOTTO MT
-  CAVIDOTTO CS-CR
-  SOTTOCAMPO
-  INVERTER
-  CABINA DI TRASFORMAZIONE MT/BT
-  CABINA DI SEZIONAMENTO
-  CABINA DI RICEZIONE



Realizzazione di un impianto agrivoltaico Avanzato di potenza nominale pari a 81,132 MWp con produzione agricola, denominato "CASETTA" sito nella frazione di Massa Finalese del Comune di Finale Emilia (MO)

POTENZA IMMISSIONE IMPIANTO: 70.00 MW

ELABORATO

LAYOUT ELETTRICO IMPIANTO

IDENTIFICAZIONE ELABORATO

| Livello progetto | Codice pratica | Documento | Codice elaborato | n° foglio | n° tot. fogli | Nome file | Data | Scala |
|------------------|----------------|-----------|------------------|-----------|---------------|----------------------------------|--------------|---------|
| PD | | D | D_3.10_01 | 2 | 4 | D_3.10_01_LAYOUTELETTRICOIMP.pdf | Gennaio 2024 | 1:5.000 |

REVISIONI

| Rev. n° | Data | Descrizione | Redatto | Verificato | Approvato |
|---------|------------|-------------|---------|------------|-----------|
| 00 | 08/01/2024 | I Emissione | ADORNO | ADORNO | AMBRON |

PROGETTAZIONE:

MATE System S.R.L.

Via Goffredo Mameli, n.5
70020 Cassano delle Murge (BA)
tel. +39 080 5748758
mail: info@matesystemsrl.it
pec: matesystem@pec.it

IL PROGETTISTA:

Dott. Ing. Francesco Ambron



DIRITTI: Questo elaborato è di proprietà della PROPONENTE pertanto non può essere ristampato né integrato, né in parte senza l'autorizzazione scritta della stessa. Da non utilizzare per scopi diversi da quelli per cui è stato fornito.

PROPONENTE:

CASETTA SOLAR S.r.l.
Via VITTORIA NENNI n° 8/1
42020 ALBINEA (RE)



Questo documento contiene informazioni di proprietà della società MATE System S.r.l. e deve essere utilizzato esclusivamente dal destinatario in relazione alle finalità per le quali è stato ricevuto. È vietata qualsiasi forma di riproduzione o di divulgazione senza l'esplicito consenso della MATE System S.r.l.

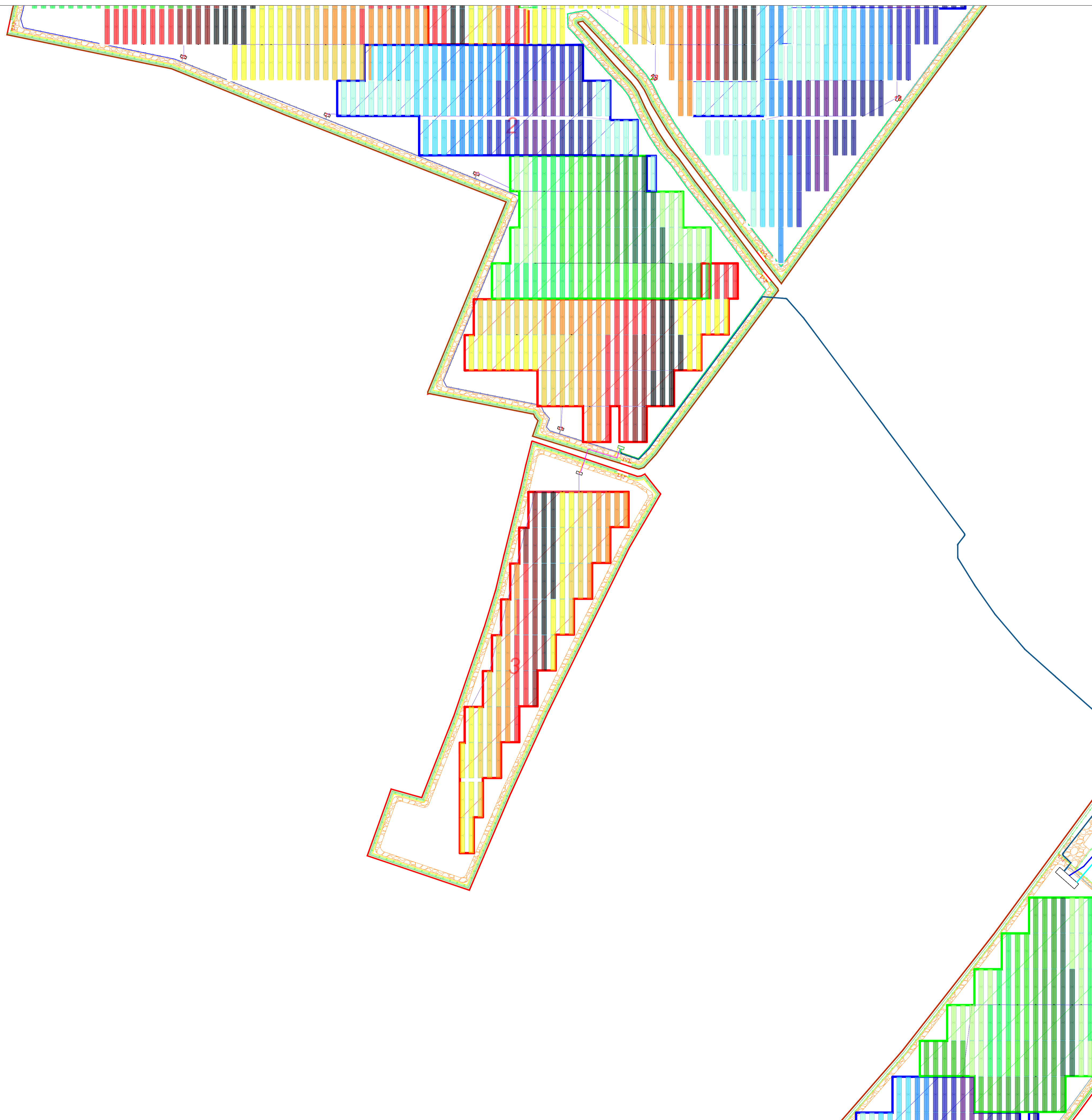

LEGENDA

- CAVIDOTTO BT
- CAVIDOTTO BT AUSILIARI
- CAVIDOTTO MT
- CAVIDOTTO CS-CR
- SOTTOCAMPO
- INVERTER
- CABINA DI TRASFORMAZIONE MT/BT
- CABINA DI SEZIONAMENTO
- CABINA DI RICEZIONE



Realizzazione di un impianto agrivoltaico Avanzato di potenza nominale pari a 81,132 MWp con produzione agricola, denominato "CASSETTA" sito nella frazione di Massa Finalese del Comune di Finale Emilia (MO)

POTENZA IMMISSIONE IMPIANTO: 70.00 MW

ELABORATO

LAYOUT ELETTRICO IMPIANTO

IDENTIFICAZIONE ELABORATO

| Livello progetto | Codice pratica | Documento | Codice elaborato | n° foglio | n° tot. fogli | Nome file | Data | Scala |
|------------------|----------------|-----------|------------------|-----------|---------------|---------------------------------|--------------|---------|
| PD | | D | D_3_10_01 | 3 | 4 | D_3_10_01_LAYOUTELETTRICOMP.pdf | Gennaio 2024 | 1:5.000 |

REVISIONI

| Rev. n° | Data | Descrizione | Redatto | Verificato | Approvato |
|---------|------------|-------------|---------|------------|-----------|
| 00 | 08/01/2024 | I Emissione | ADORNO | ADORNO | AMBRON |

PROGETTAZIONE:

MATE System S.R.L.

Via Goffredo Mameli, n.5
70020 Cassano delle Murge (BA)
tel. +39 080 5746759
mail: info@matesystemsrl.it
pec: matesystem@pec.it

IL PROGETTISTA:

Dott. Ing. Francesco Ambron



DIRITTI: Questo elaborato è di proprietà della PROPONENTE pertanto non può essere ristampato né integrato, né in parte senza l'autorizzazione scritta della stessa. Da non utilizzare per scopi diversi da quelli per cui è stato fornito.

PROPONENTE:

CASSETTA SOLAR S.r.l.
Via VITTORIA NENNI n° 8/1
42020 ALBINEA (RE)



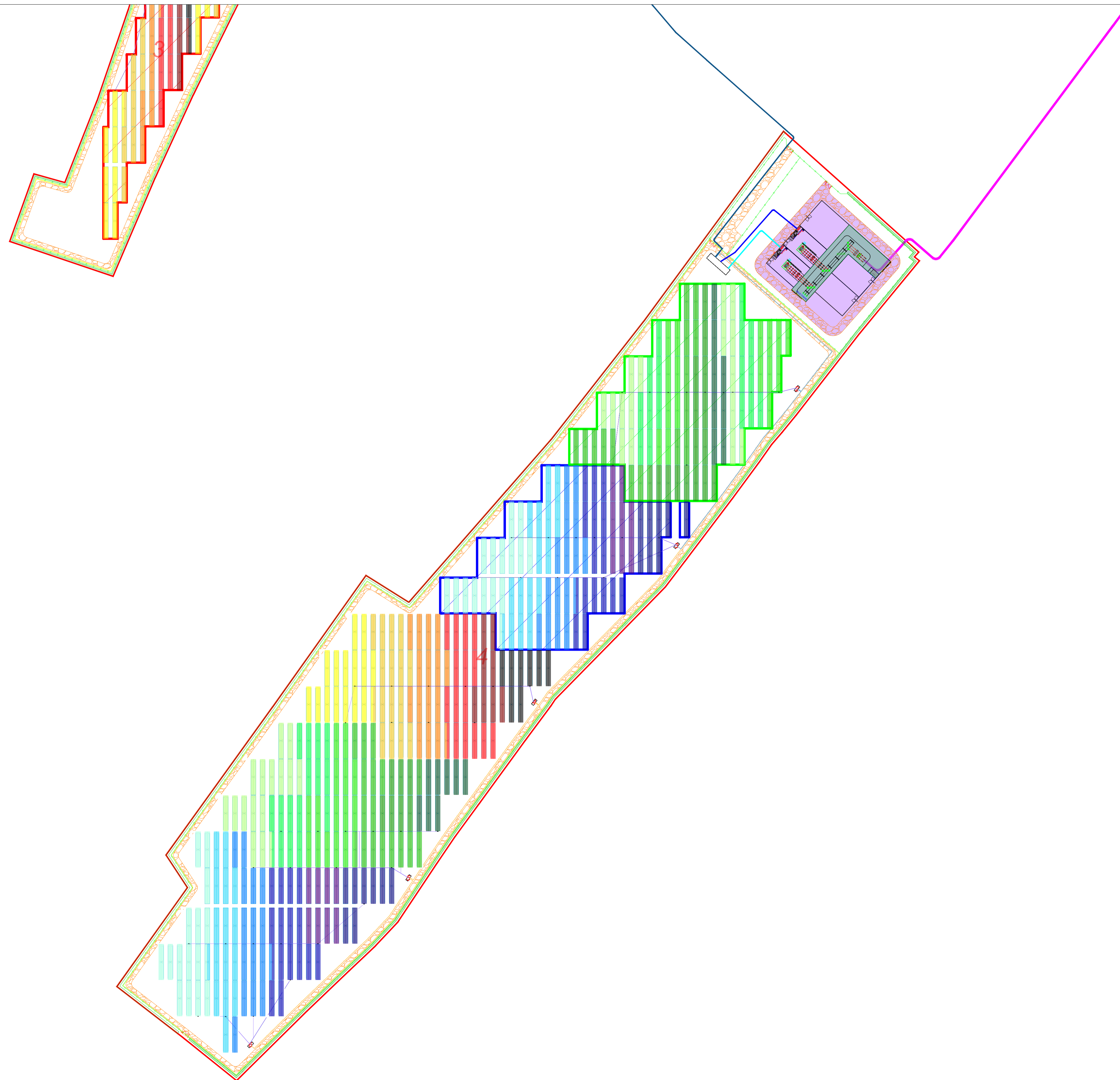

LEGENDA

- CAVIDOTTO BT
- CAVIDOTTO BT AUSILIARI
- CAVIDOTTO MT
- CAVIDOTTO CS-CR
- SOTTOCAMPO
- INVERTER
- CABINA DI TRASFORMAZIONE MT/BT
- CABINA DI SEZIONAMENTO
- CABINA DI RICEZIONE



Realizzazione di un impianto agrivoltaico Avanzato di potenza nominale pari a 81,132 MWp con produzione agricola, denominato "CSETTA" sito nella frazione di Massa Finalese del Comune di Finale Emilia (MO)

POTENZA IMMISSIONE IMPIANTO: 70.00 MW

ELABORATO

LAYOUT ELETTRICO IMPIANTO

IDENTIFICAZIONE ELABORATO

| Livello progetto | Codice pratica | Documento | Codice elaborato | n° foglio | n° tot. fogli | Nome file | Data | Scala |
|------------------|----------------|-----------|------------------|-----------|---------------|----------------------------------|--------------|---------|
| PD | | D | D_3_10_01 | 4 | 4 | D_3_10_01_LAYOUTELETTRICOIMP.pdf | Gennaio 2024 | 1:5.000 |

REVISIONI

| Rev. n° | Data | Descrizione | Redatto | Verificato | Approvato |
|---------|------------|-------------|---------|------------|-----------|
| 00 | 08/01/2024 | I Emissione | ADORNO | ADORNO | AMBRON |

PROGETTAZIONE:

MATE System S.R.L.

Via Goffredo Mameli, n.5
70020 Cassano delle Murge (BA)
tel. +39 080 5748758
mail: info@matesystemsrl.it
pec: matesystem@pec.it

IL PROGETTISTA:

Dott.Ing. Francesco Ambron



DIRITTI: Questo elaborato è di proprietà della PROPONENTE pertanto non può essere ristampato né integralmente, né in parte senza l'autorizzazione scritta della stessa. Da non utilizzare per scopi diversi da quelli per cui è stato fornito.

PROPONENTE:

CASETTA SOLAR S.r.l.
Via VITTORIA NENNI n° 8/1
42020 ALBINEA (RE)



Questo documento contiene informazioni di proprietà della società MATE System S.r.l. e deve essere utilizzato esclusivamente dal destinatario in relazione alle finalità per le quali è stato ricevuto. È vietata qualsiasi forma di riproduzione o di divulgazione senza l'esplicito consenso della MATE System S.r.l.