Key-Map 1:100.000

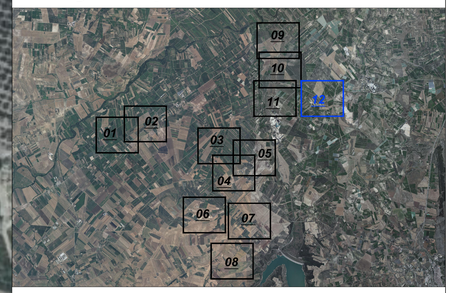

Legenda

- Posizione Aerogeneratori
- MNxx — Identificativo Aerogeneratore
- Punto battuto e relativa quota terreno
- Curve di livello intervallo 2,00 mt.
- Curve di livello intervallo 10,00 mt.
- Strada esistente
- Fosso esistente

Regione Puglia

Provincia di Andria-Barletta-Trani

Committente:

GSMT WIND S.R.L
Piazza Europa,14
87100 Cosenza (CS) - Italy
Tel. centralino + 39 0984 408606

Documento:

PROGETTO DEFINITIVO

Titolo del Progetto:

PARCO EOLICO "MINERVINO"

Elaborato:

Rilievo Topografico
Tav. 12

PROGETTO	DISCIPLINA	AMBITO	TIPO ELABORATO	PROGRESSIVO	SCALA
E-MIN	P	CP	PR	12	1:2000

NOME FILE: E-MIN-P-CP-PR-12_Rilievo Topografico - Tav 12

Progettazione:

Gemsa srl

Ing. Saverio Pagliuso

PAGLIUSO SAVERIO
15.03.2024
09:56:54 UTC

Ing. Mario Francesco Perri

Firmato digitalmente da
Mario Francesco Perri
CN = Mario Francesco Perri
O = ORDINE INGEGNERI COSENZA

Ing. Giorgio Salatino

Firmato digitalmente da
GIORGIO SALATINO
CN = SALATINO GIORGIO
O = Ordine provinciale ingegneri cosenza
C = IT

Rev:	Data Revisione	Descrizione Revisione	Redatto	Controllato	Approvato
00	FEBBRAIO 2024	PRIMA EMISSIONE	GEMSA	GEMSA	