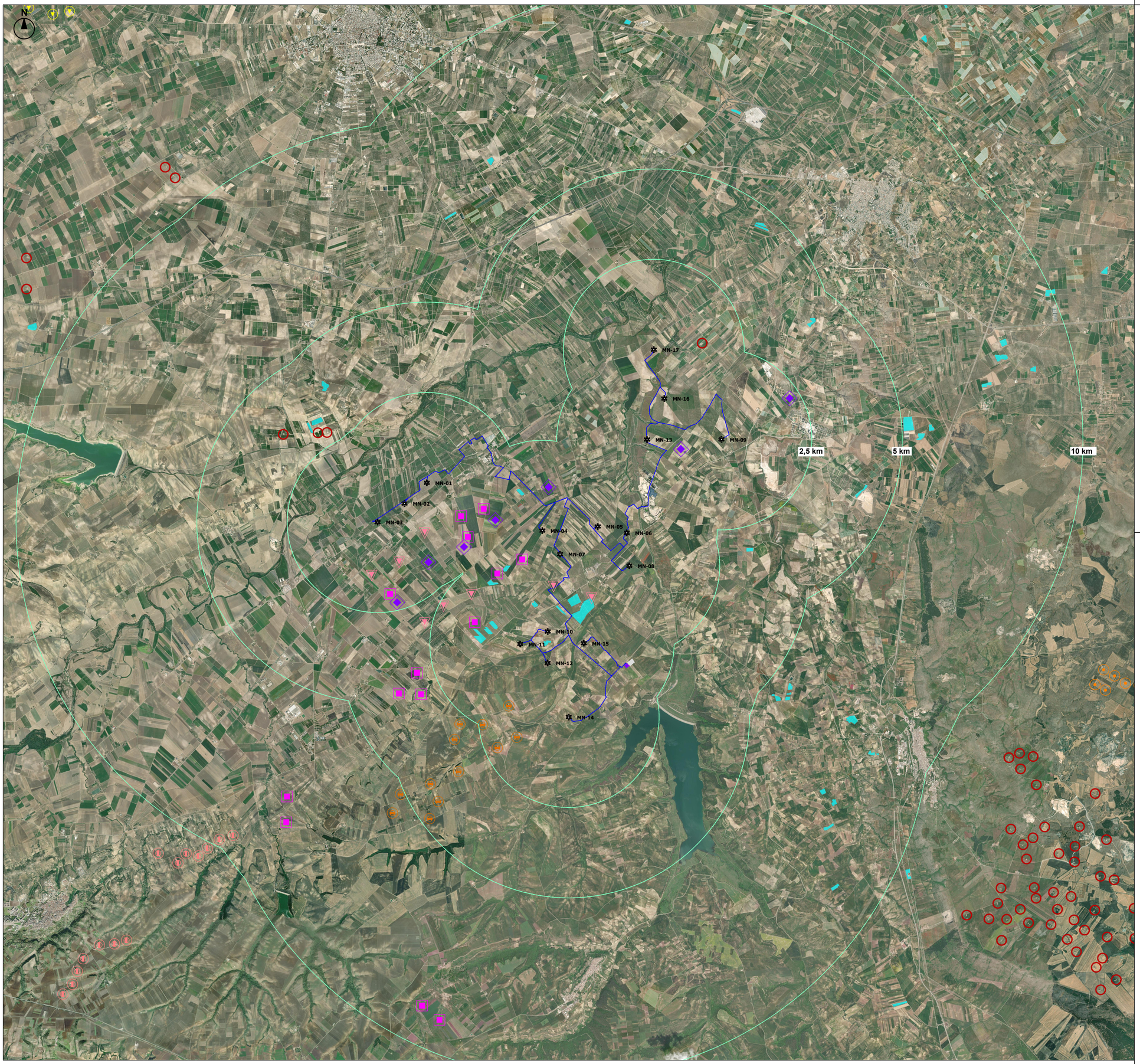

LEGENDA

- Cavidotto MT
- Cavo AT
- Aerogeneratore di progetto
- Ipotesi SE Terna
- MN xx Codifica aerogeneratore
- Area SET
- Distanza dal PE in progetto

Impianti Fotovoltaici esistenti

- Impianti fotovoltaici realizzati

Windfarm Limitrofe

Parchi Eolici Esistenti Regione Puglia

- PE Posticciola
- PE Minervino
- PE Esistenti

Parchi Eolici Esistenti Regione Basilicata

- PE Comune di Lavello
- PE Comune di Lavello 2

Parchi Eolici In Autorizzazione

- PE Loconia
- PE Posta Piana e Riviera
- PE Canosa Lomalunga

Fonti:
- *SIT Puglia, impianti FER da DGR n. 2122 del 23/10/2012, formato WebApp, Elaborazione specialistica;*
- *RSDI Regione Basilicata, Piano Paesaggistico Regionale - Impianti eolici grande generazione in esercizio, Approvato con DGR n. 814 del 30 novembre 2023 (ricognizione vincoli a opera del CTP), formato shapefile.*

Regione Puglia

Provincia di Andria-Barletta-Trani

Committente:

GSMT WIND S.R.L
Piazza Europa,14
87100 Cosenza (CS) - Italy
Tel. centralino + 39 0984 408606

Documento:

PROGETTO DEFINITIVO

Titolo del Progetto:

PARCO EOLICO "MINERVINO"

Elaborato:

Impianti FER limitrofi

PROGETTO	DISCIPLINA	AMBITO	TIPO ELABORATO	PROGRESSIVO	SCALA
E-MIN	**A**	**-**	**VC**	**16**	**1:50.000**
NOME FILE:	**E-MIN-A-VC-16.pdf**				

Progettazione:

Ing. Mauro Di Prete

Firmato digitalmente da: MAURO DI PRETE
Limitazioni d'uso: Explicit Text: Certificate issued through Sistema Pubblico di Identità Digitale (SPID) digital identity, not usable to require other SPID digital identity
Data: 28/03/2024 11:31:29

Rev:	Data Revisione	Descrizione Revisione	Redatto	Controllato	Approvato
00	FEBBRAIO 2024	PRIMA EMISSIONE	GEMSA	GEMSA	GSMT WIND S.R.L