



REGIONE DEL VENETO



Provincia di Rovigo



Comune di Adria

Proponente:

**SUNCO SUN RED S.r.l.**

Via Melchiorre Gioia, 8 - 20124 Milano - Italy  
pec: suncosunredsr1@legalmail.it

**SUNCO.**  
CAPITAL

## Progetto Definitivo

Denominazione progetto:

**REALIZZAZIONE IMPIANTO AGRIVOLTAICO  
"ADRIA BELLOMBRA"**

Potenza nominale complessiva = 39.195 kWp

Sito in:

**COMUNE DI ADRIA (RO)**

Titolo elaborato:

**Inquadramenti fotografici e  
analisi delle componenti  
vegetazionali**

Elaborato n. **E-IFV0**

Scala -



Responsabile Coordinamento progetto : dott.ssa agr. Eliana Santoro

Progettisti : arch. Giuditta Gandelli

Collaboratori : -

TIMBRI E FIRME:

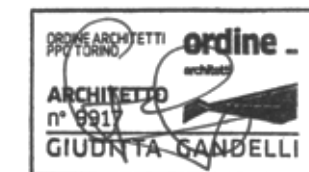

REV.:	REDAZIONE:	CONTROLLO:	APPROVAZIONE :	DATA:
00	arch. Giuditta Gandelli	arch. Giuditta Gandelli	arch. Giuditta Gandelli	01/04/2024
01				
02				
03				
04				
05				

FIRMA/TIMBRO  
COMMITTENTE:

**SUNCO.**  
CAPITAL



Flyren Development S.r.l.  
Lungo Po Antonelli, 21 - 10153 Torino (TO)  
tel: 011/ 8123575 - fax: 011/ 8127528  
email: info@flyren.eu  
web: www.flyren.eu  
C.F. / P. IVA n. 12062400010



# **INQUADRAMENTI FOTOGRAFICI E ANALISI DELLE COMPONENTI VEGETAZIONALI ELABORATO GRAFICO **E-IFVO** IMPIANTO AGRIVOLTAICO “ADRIA BELLOMBRA” COMUNE DI ADRIA (RO)**

INTRODUZIONE METODOLOGICA	1
STATO DI FATTO	2
AREA DI PROGETTO	3
INQUADRAMENTO AREA DI IMPIANTO   PUNTI DI RIPRESA FOTOGRAFICA	4
INQUADRAMENTO AREA DI IMPIANTO   DOSSIER FOTOGRAFICO	5
INQUADRAMENTO CAVIDOTTO DI CONNESSIONE   PUNTI DI RIPRESA FOTOGRAFICA	17
INQUADRAMENTO CAVIDOTTO DI CONNESSIONE   DOSSIER FOTOGRAFICO	18
ANALISI DELLE COMPONENTI VEGETAZIONALI ARBOREO - ARBUSTIVE   RILIEVO FLORA LOCALE	27
ANALISI DELLE COMPONENTI VEGETAZIONALI ARBOREO - ARBUSTIVE   DOSSIER FOTOGRAFICO	28



## INTRODUZIONE METODOLOGICA

Il presente elaborato tecnico progettuale, che accompagna lo Studio di Impatto Ambientale, è un documento grafico finalizzato a restituire un quadro complessivo dell'area interessata dalle opere in progetto. In particolare, è stato condotto uno studio a partire dallo scenario di base, ossia dello stato di fatto dei luoghi, dal punto di vista paesaggistico-territoriale, morfologico e vegetazionale, per poi arrivare allo scenario conoscitivo del progetto, comprensivo della descrizione dell'impianto agro-energetico, dell'impatto percettivo e delle attività agricole, che verranno messe in atto. Entrando nel merito organizzativo dell'elaborato, il lavoro è stato strutturato come di seguito:

E-IFVO

- **Inquadramento delle aree di progetto:** è stato rappresentato lo stato di fatto dei luoghi attraverso rilievi puntuali in campo, utili a fornire una dettagliata descrizione fotografica delle porzioni di territorio interessate dalle opere in progetto.
- **Inquadramento delle componenti vegetazionali:** attraverso i rilievi in campo, sono state individuate le componenti vegetazionali presenti nell'area, restituendo una mappatura delle principali cenosi, associazioni e colture prossime all'area di progetto.

E-ARSO

- **Studio di intervisibilità:** sono stati analizzati nel dettaglio i recettori sensibili ("*di interesse collettivo/di pregio*" e "*sito-specifici di prossimità*") e i margini visivi dell'impianto in progetto, consentendo di parametrizzare, attraverso una mappatura cromatica, l'incidenza visiva/percettiva dell'opera sul territorio circostante. L'intensità percettiva di ogni singolo recettore del bacino visivo è stata determinata in funzione della diversa tipologia di recettore (nuclei urbani, luoghi di pregio e infrastrutture).

E-MAAO

- **Mitigazioni e progetto agro-ambientale:** sono stati progettati sulla base degli approfondimenti precedentemente descritti, al fine di proporre un sistema di **produzione agro-energetica sostenibile** (i.e. "impianto agrivoltaico"), con particolare attenzione alle **componenti ambientali locali**, lavorando su elementi quali biodiversità, re-innesco di cicli trofici e servizi ecosistemici.

E-VDF0

- **Viste 3D e fotosimulazioni:** restituiscono una visuale semirealistica dello stato dei luoghi, ad impianto costruito, fornendo uno strumento di supporto per la valutazione di insieme dell'intervento proposto.







Stazione elettrica  
380/132 kV  
"Adria Sud"



LEGENDA

- Confine catastale
- Recinzione
- Area impianto agrivoltaico
- A Lotto
- Opere di rete





LEGENDA

- Confine catastale
- Recinzione
- Area impianto agrivoltaico
- Punti di ripresa fotografica





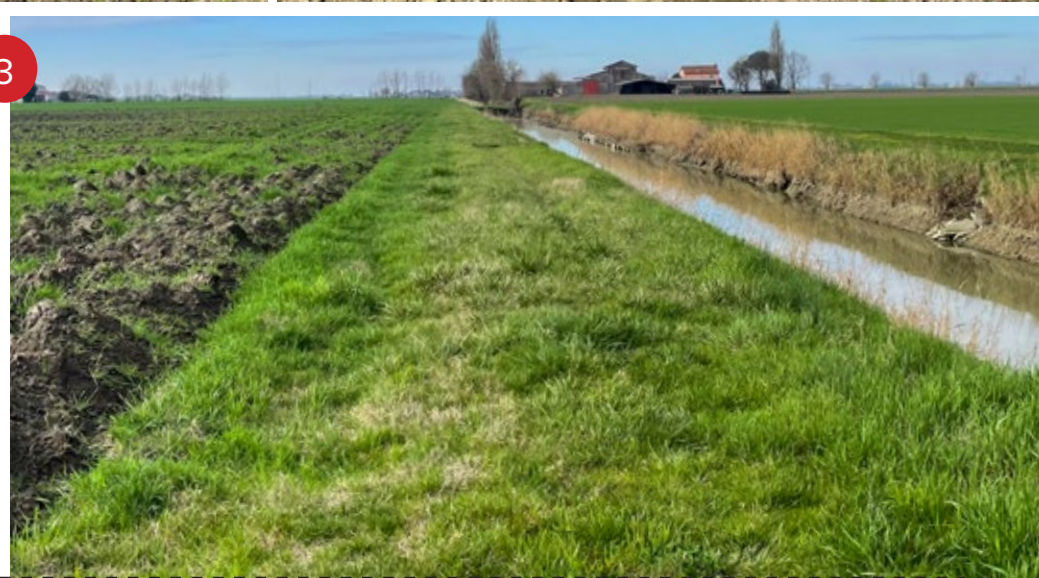





4

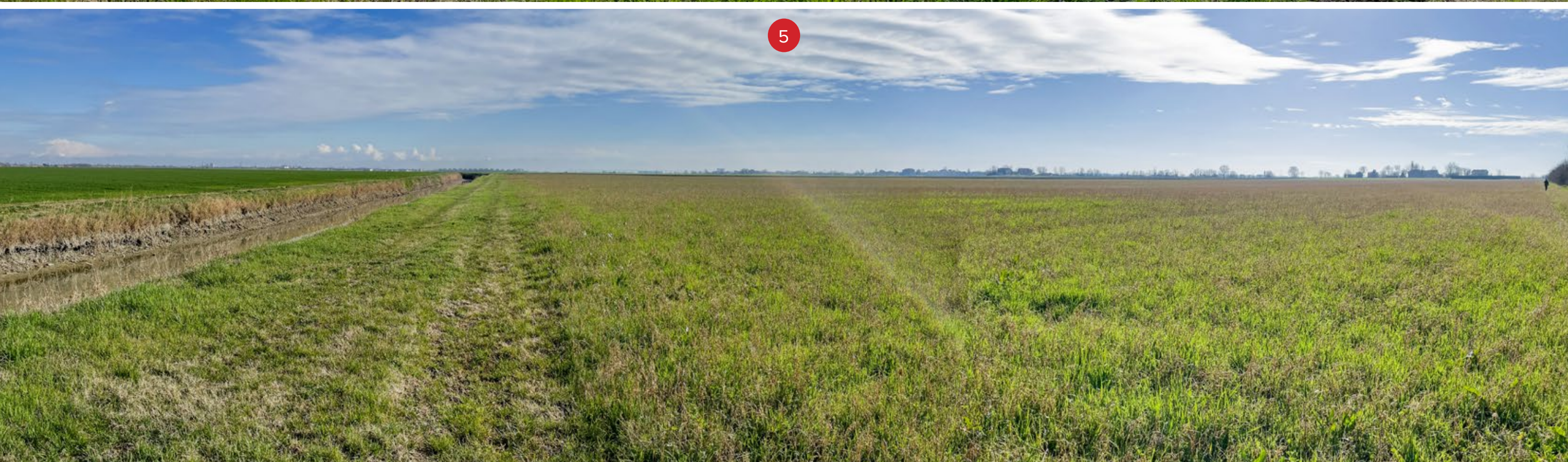

5





6



7

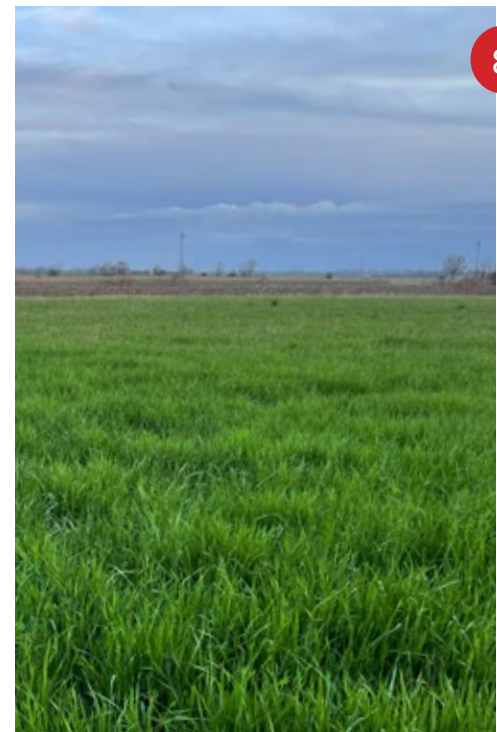

8



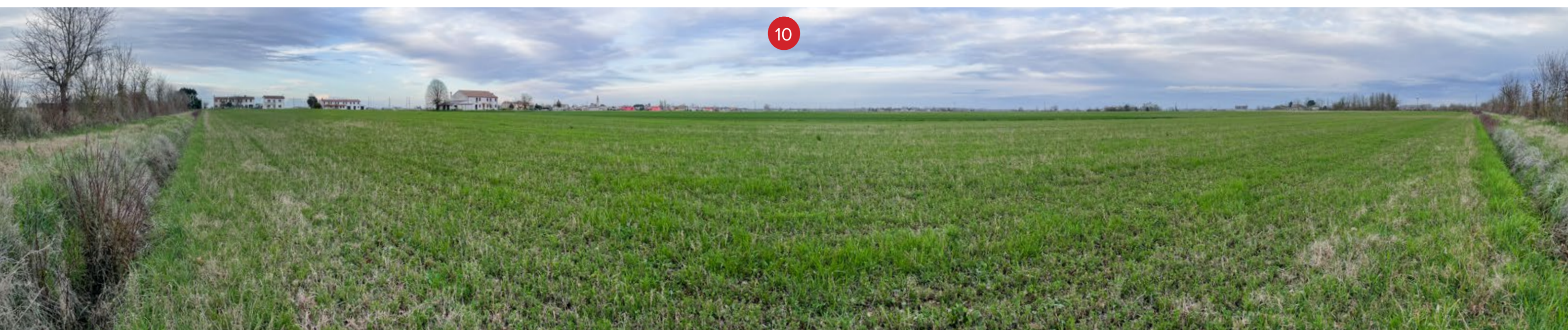
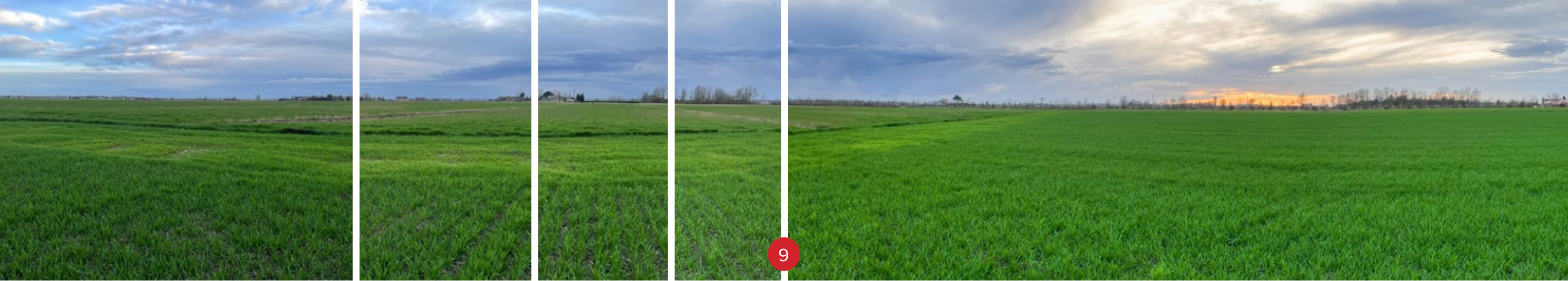





12

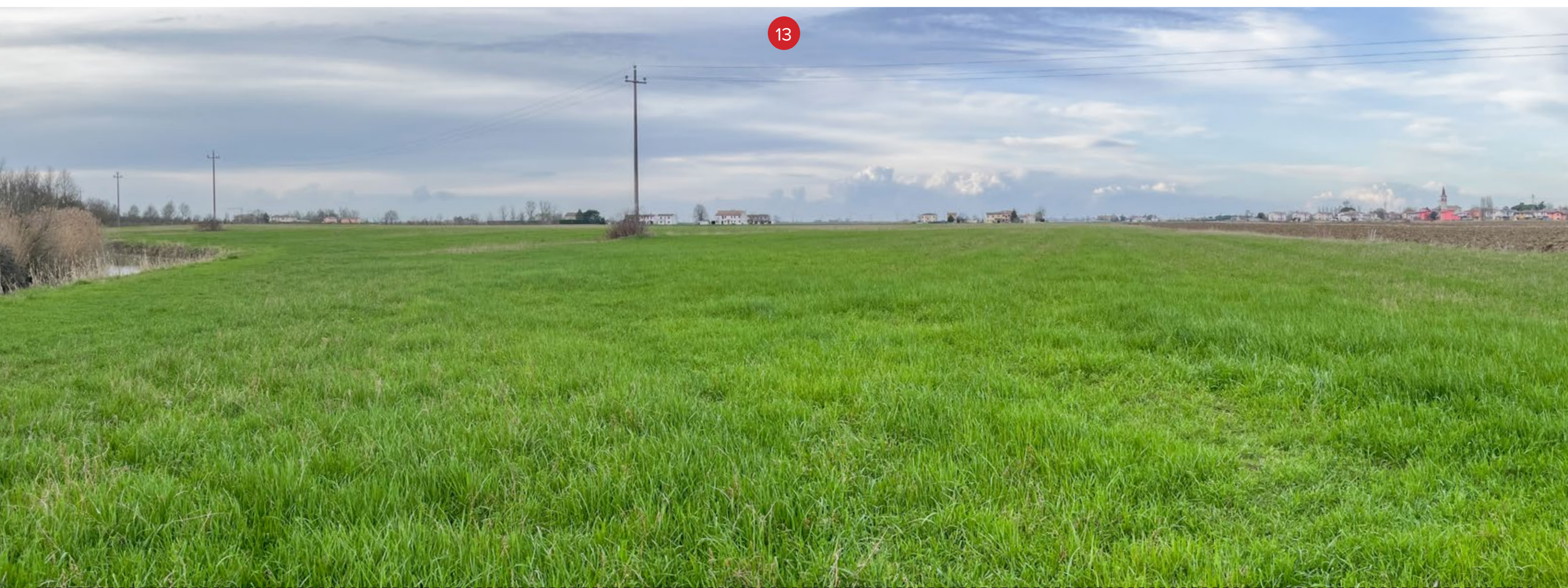

13





14



15



16



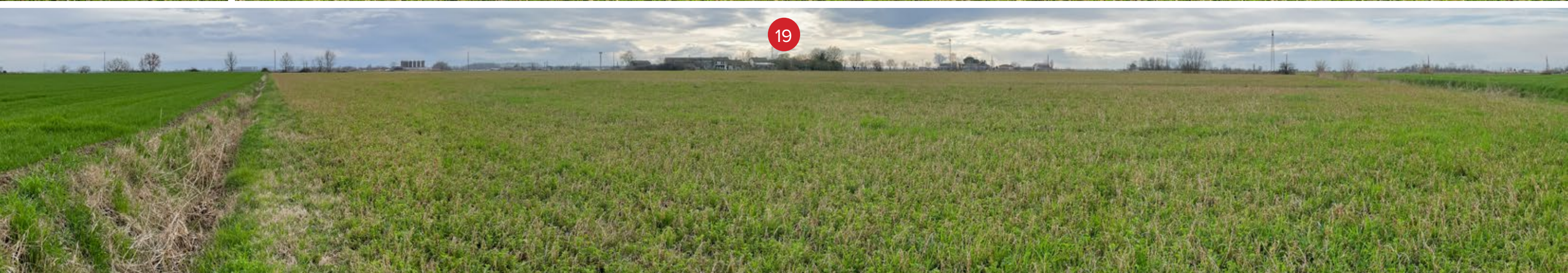







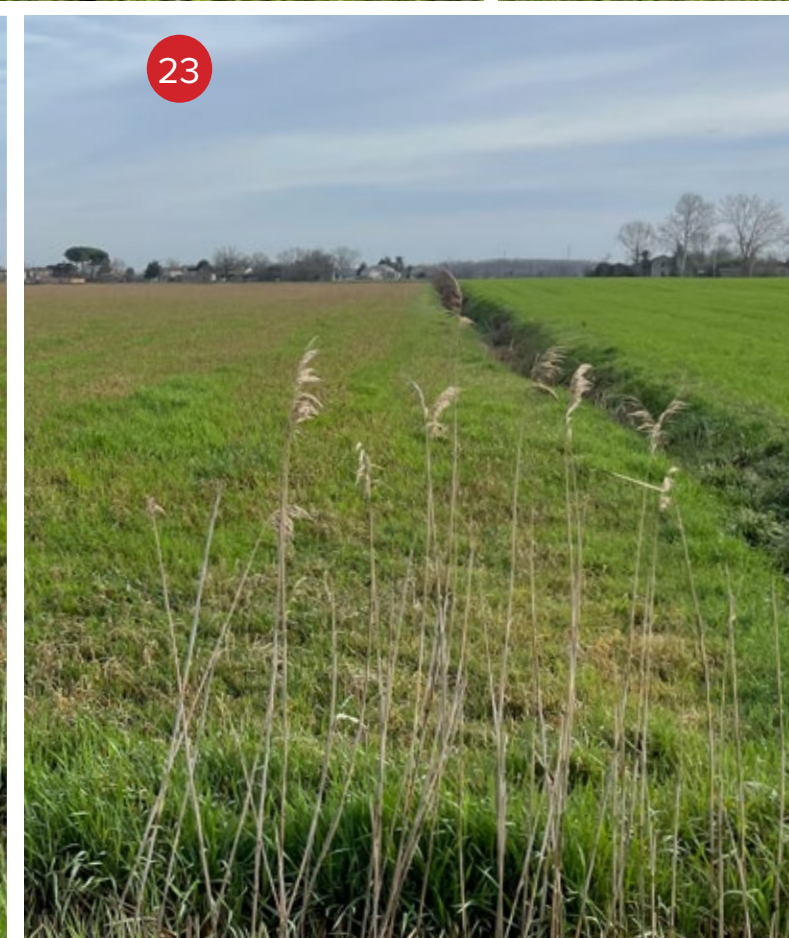





25

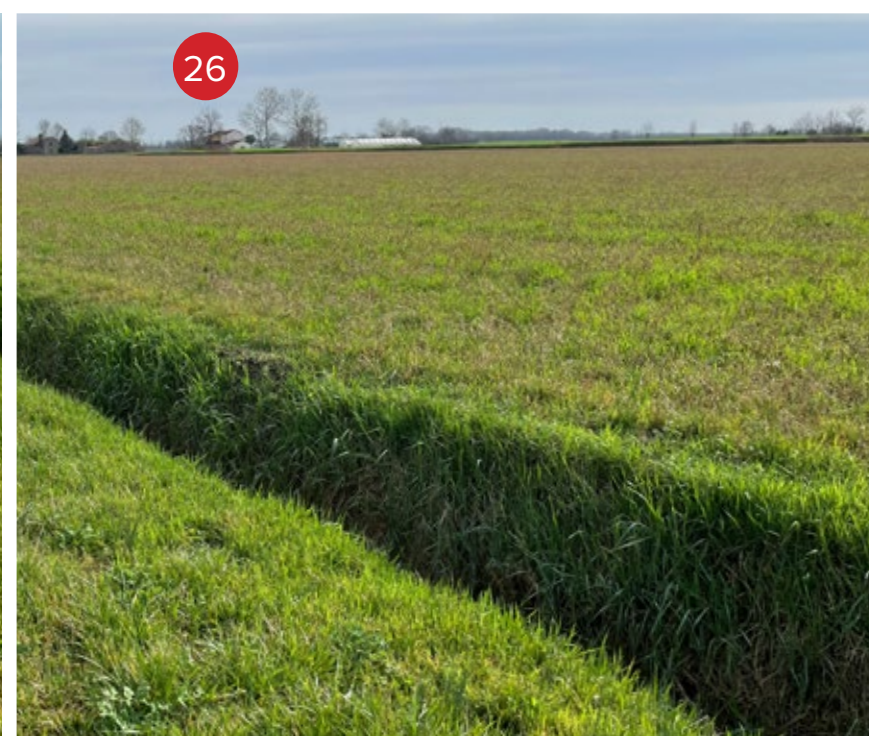

26

26

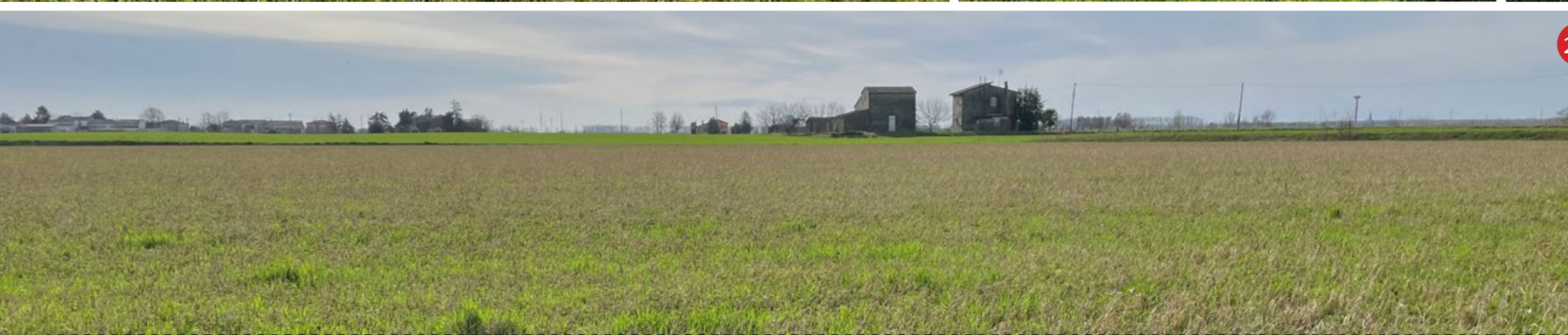





27



28



29





30



31

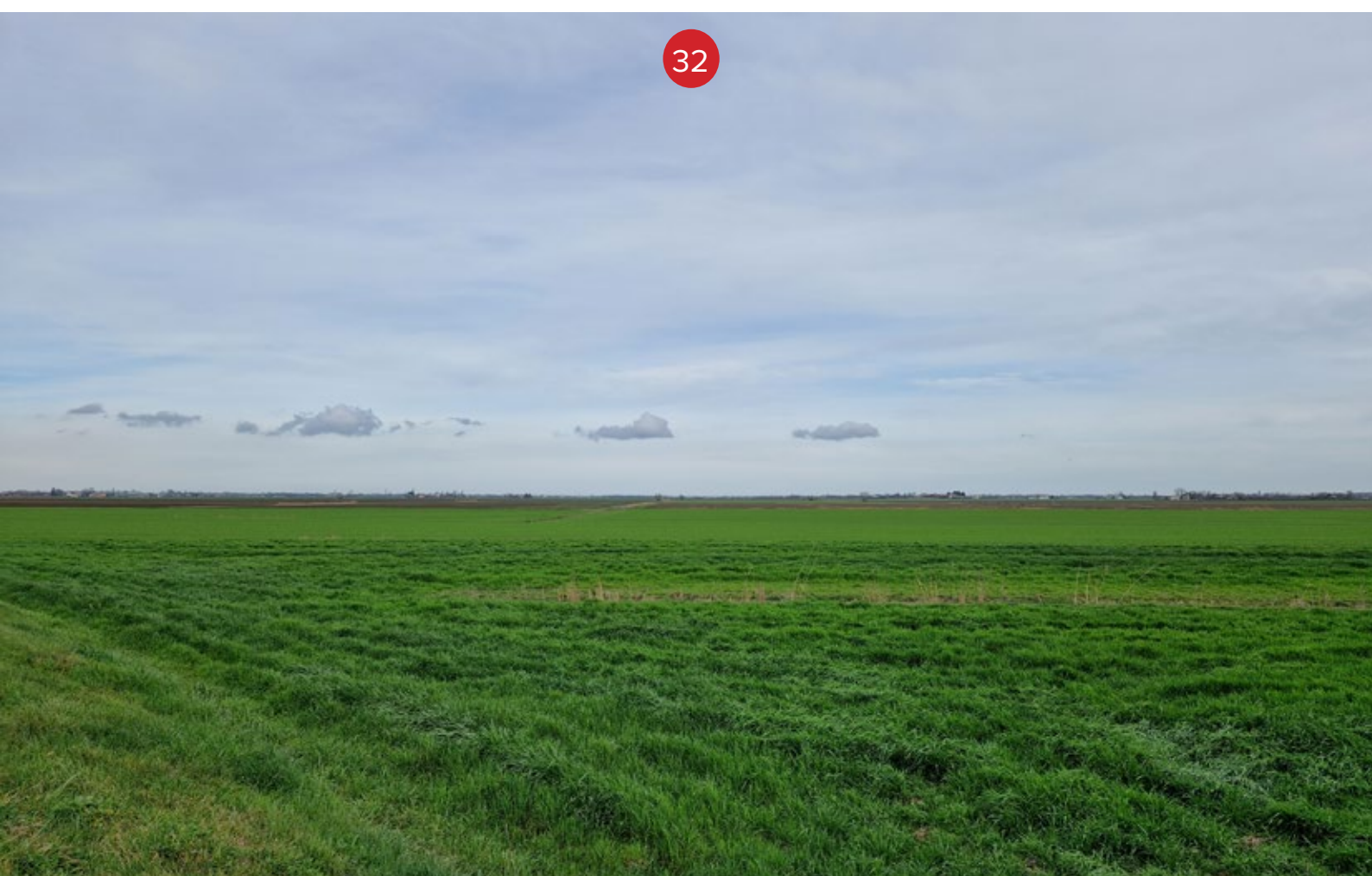

32

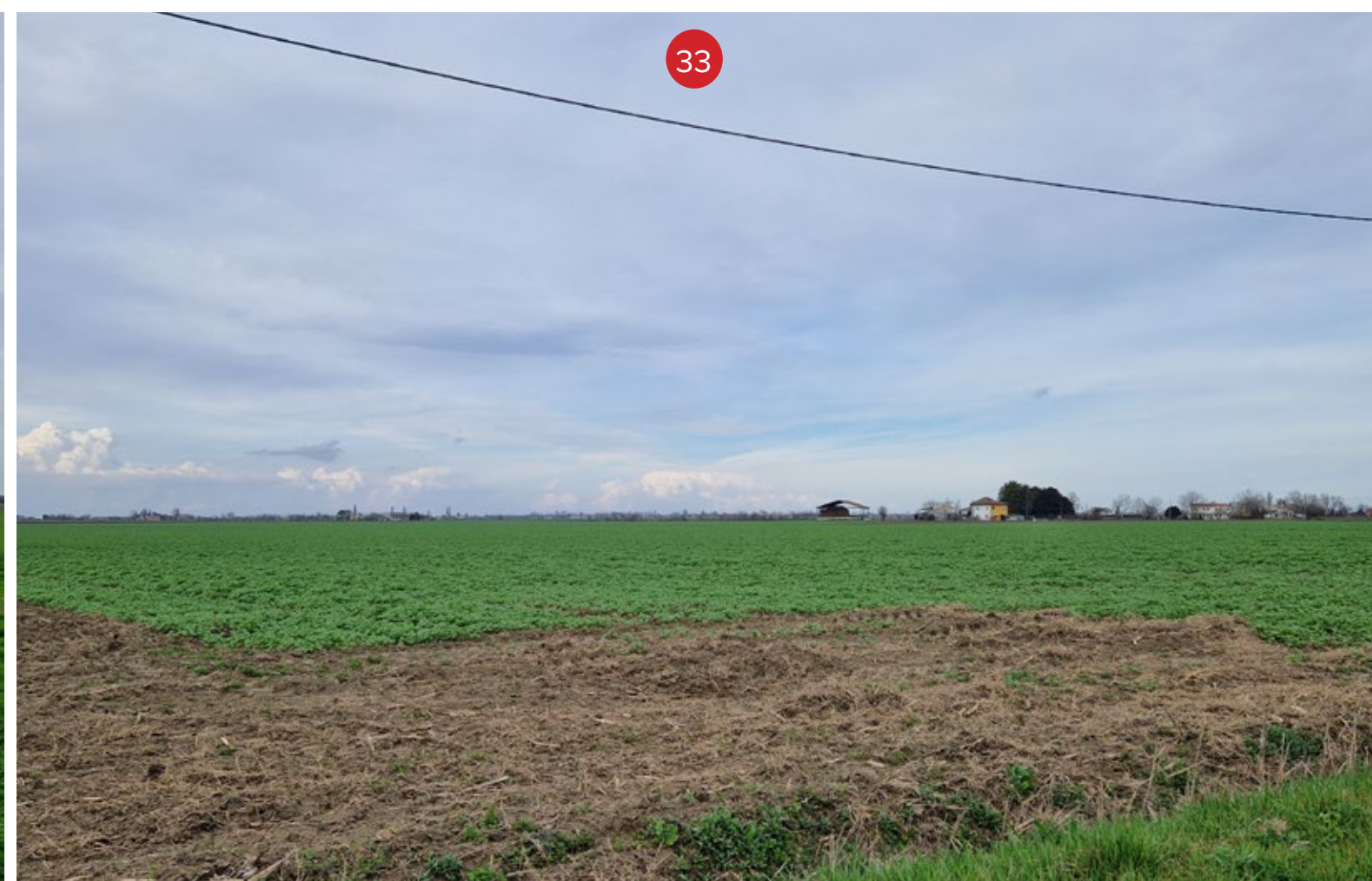

33



Stazione elettrica  
380/132 kV  
"Adria Sud"

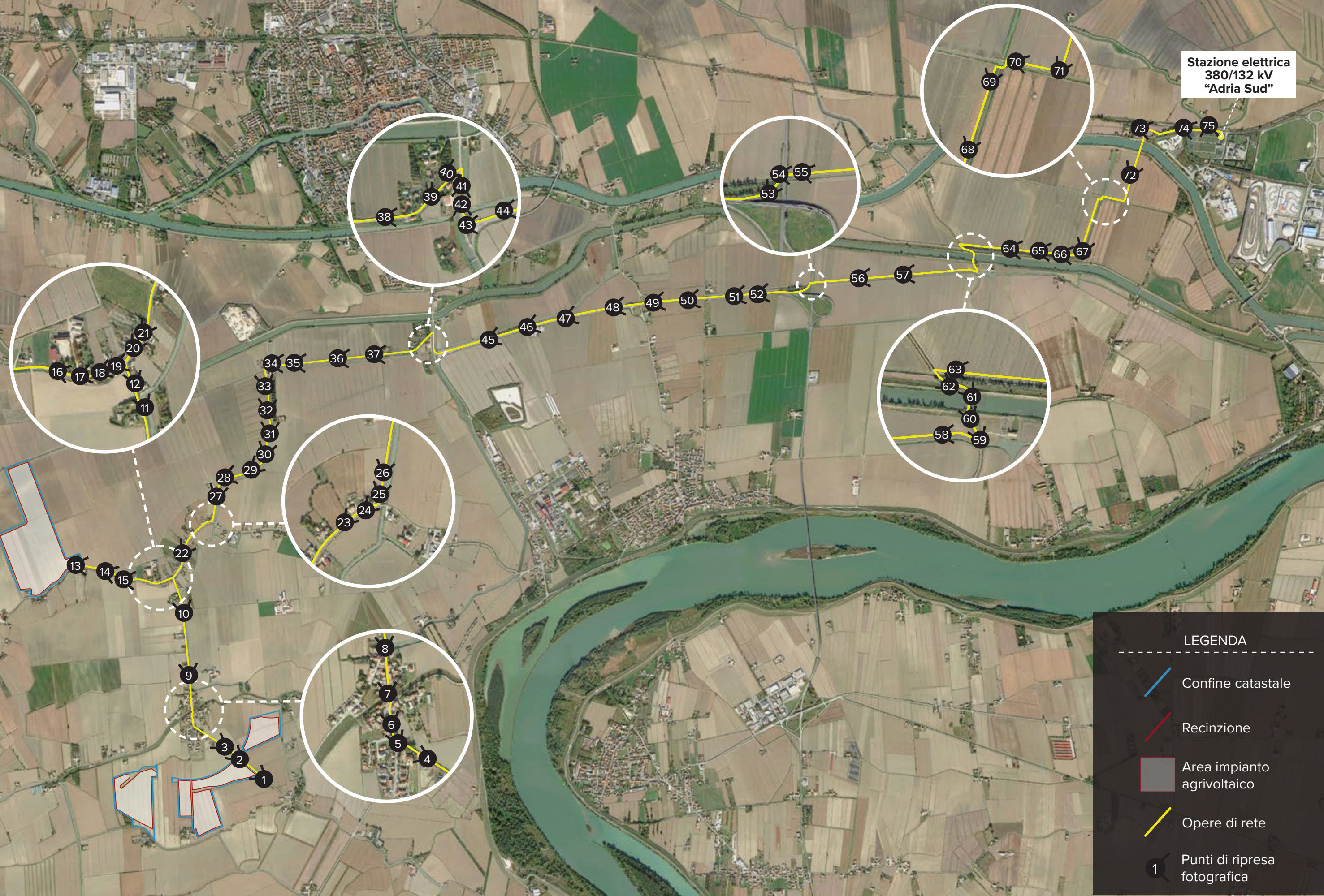

**LEGENDA**

- Confine catastale
- Recinzione
- Area impianto agrivoltaico
- Opere di rete
- 1 Punti di ripresa fotografica



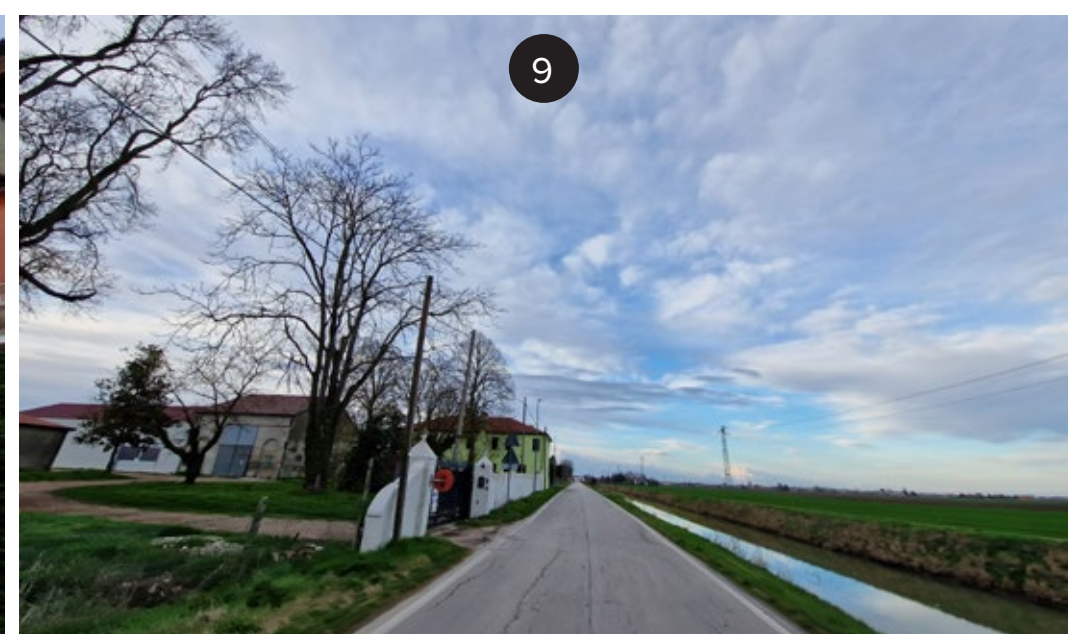
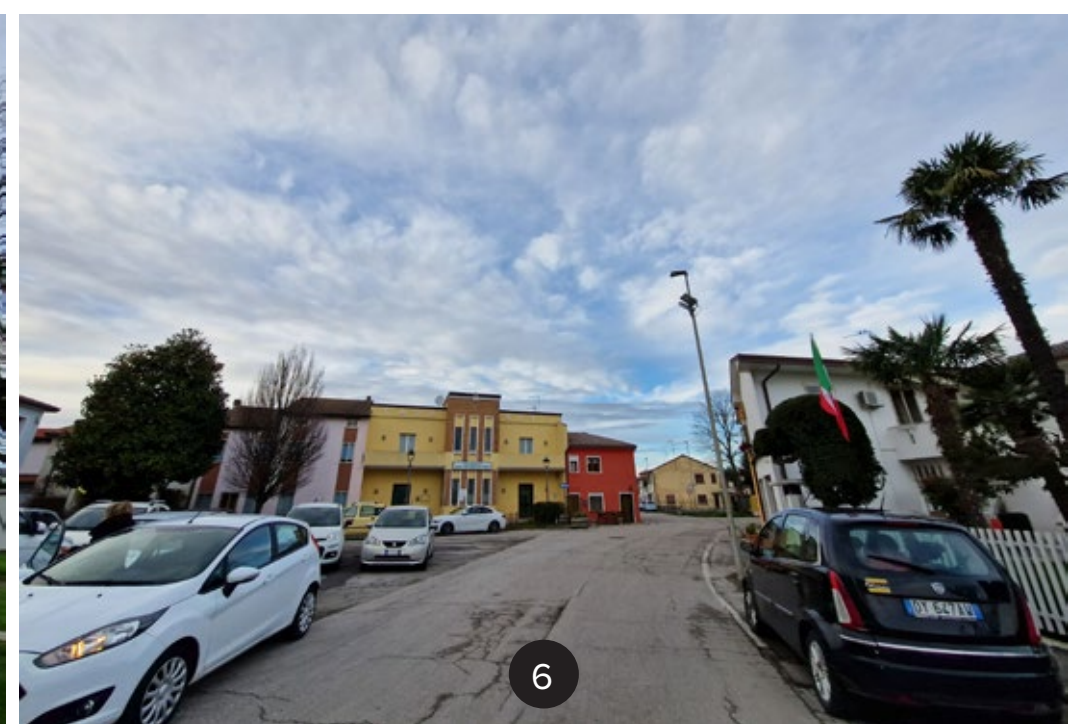
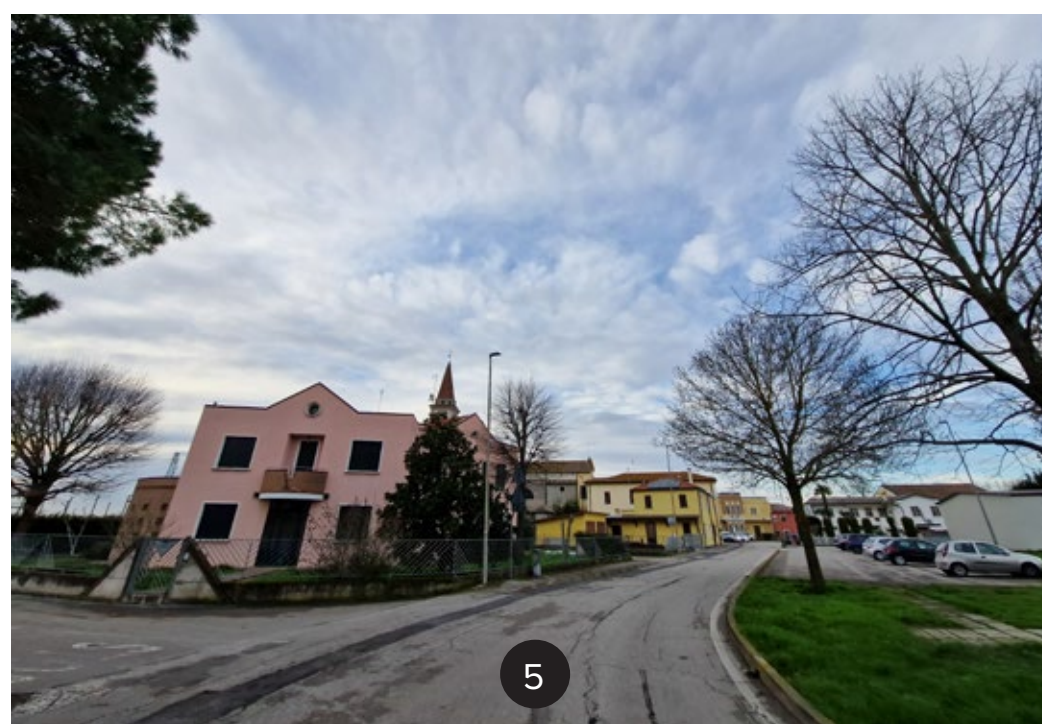
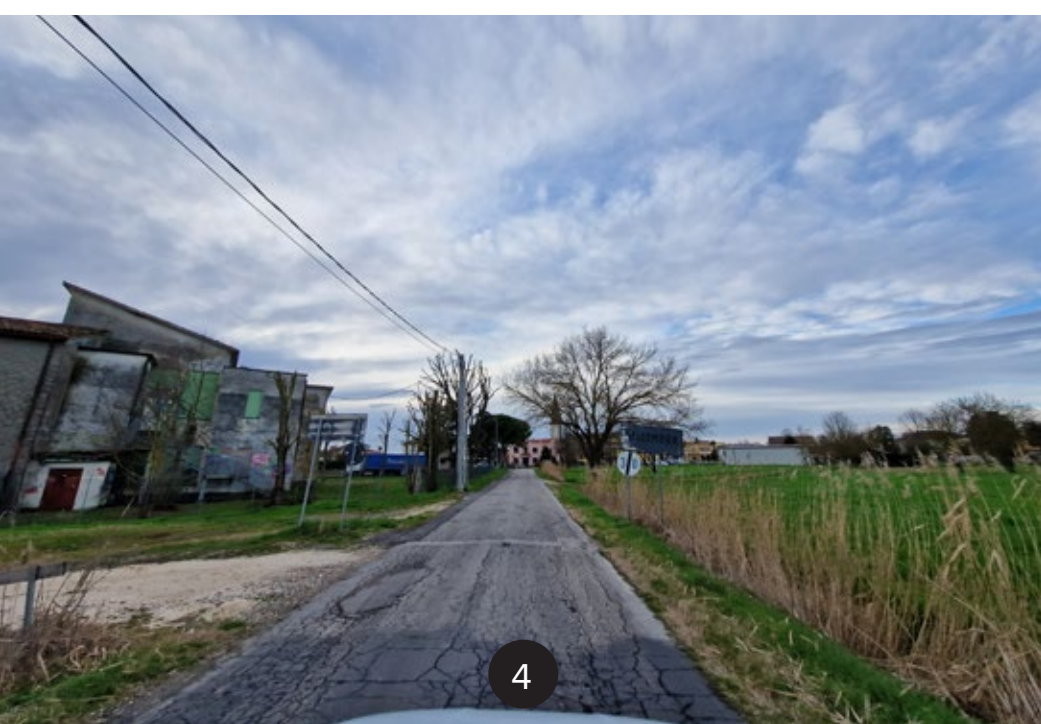



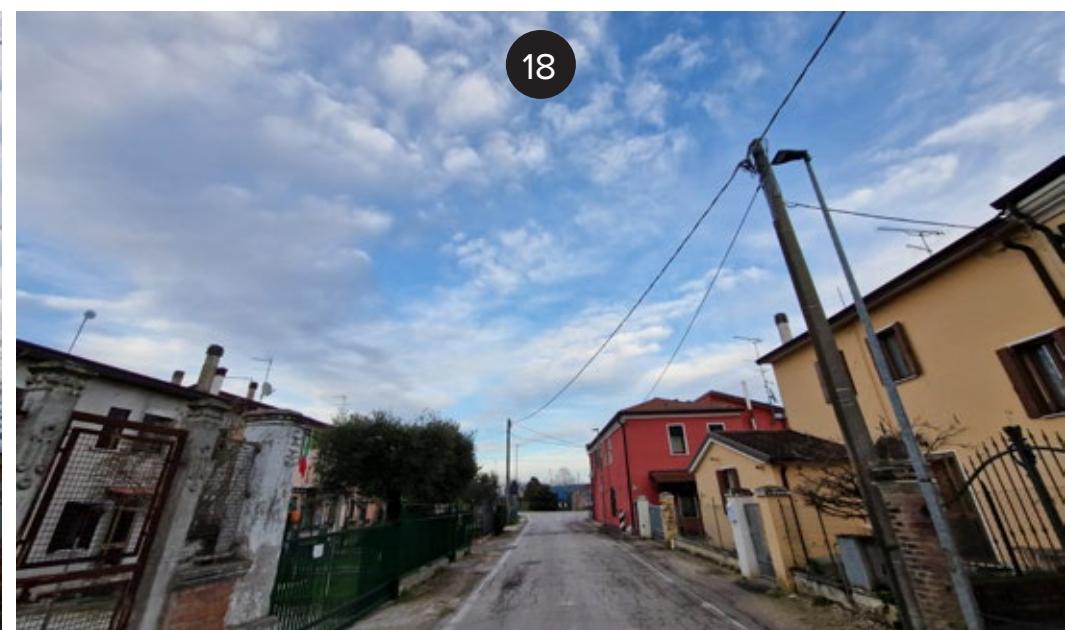
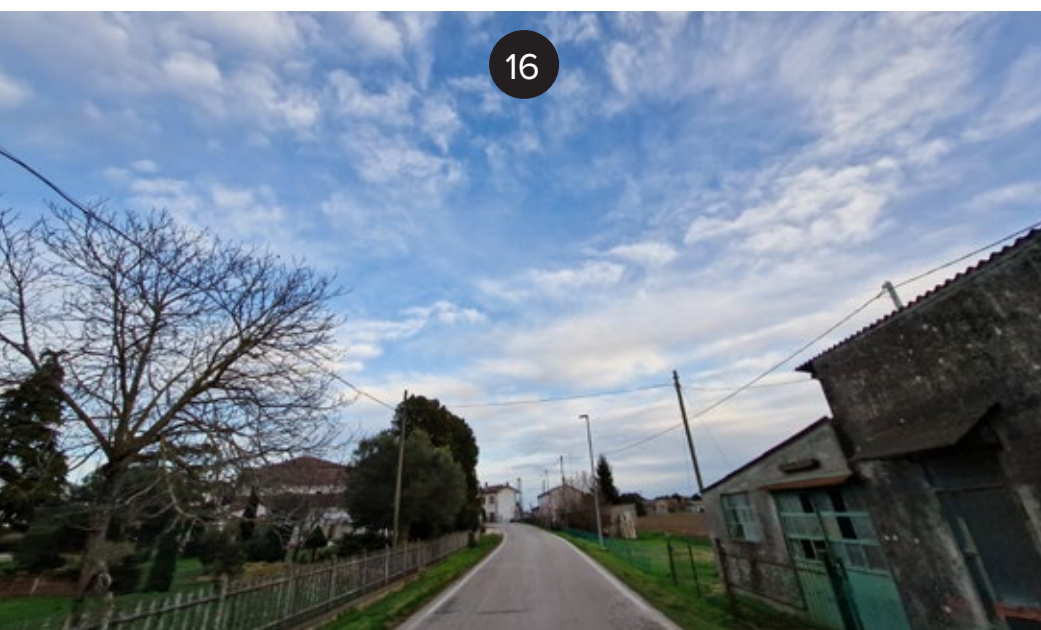
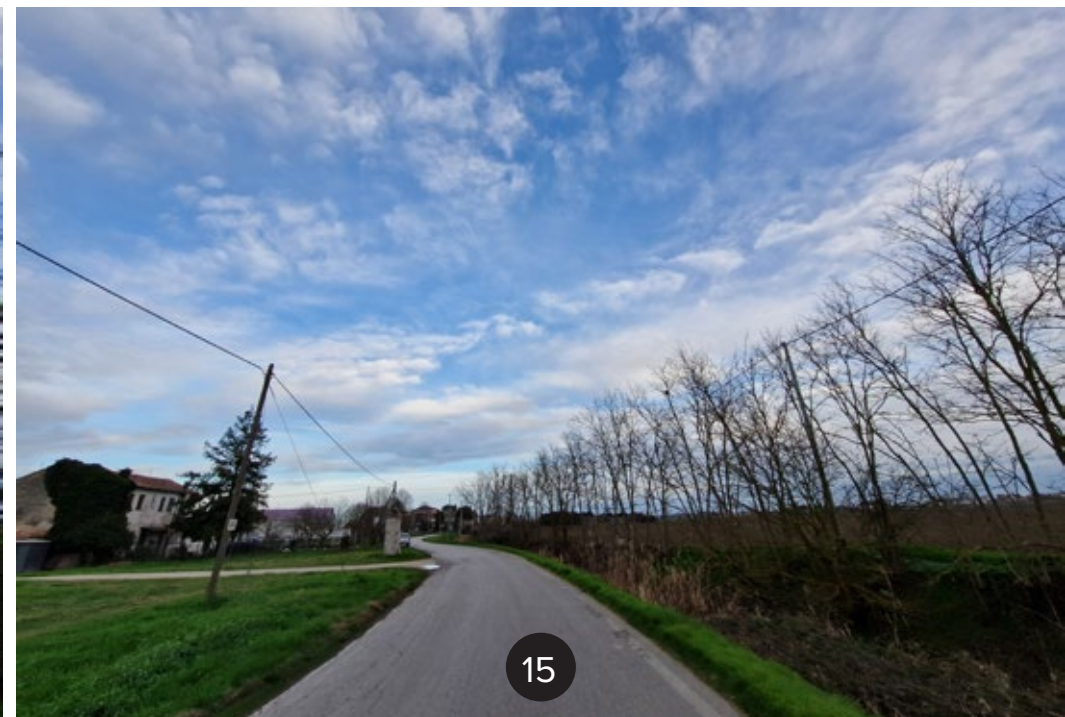
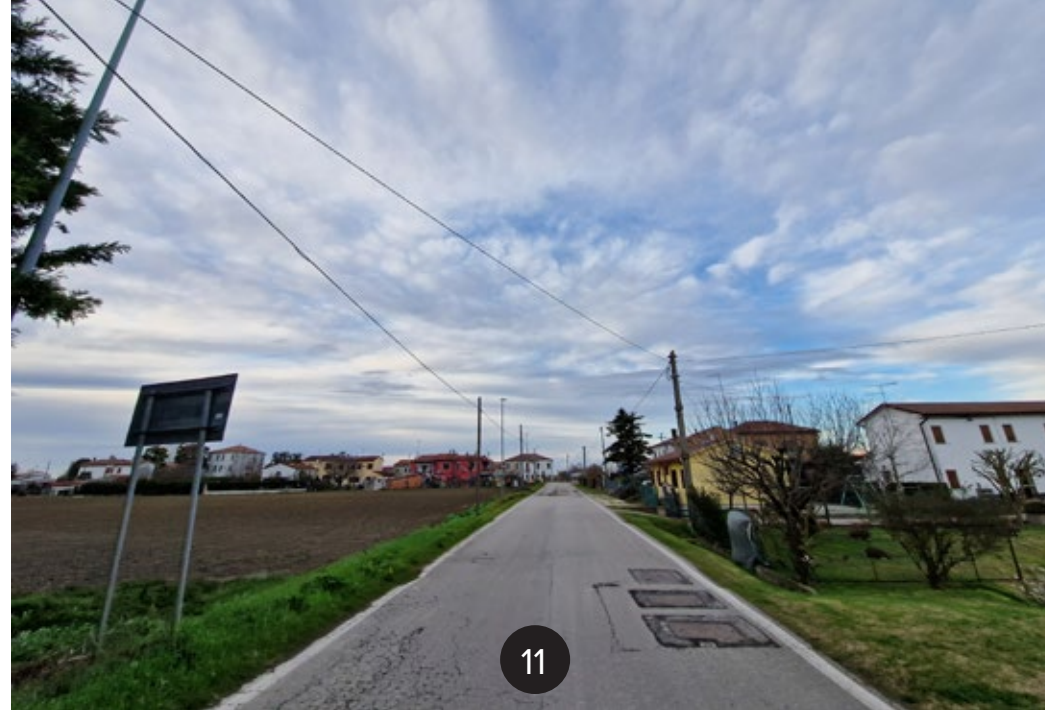
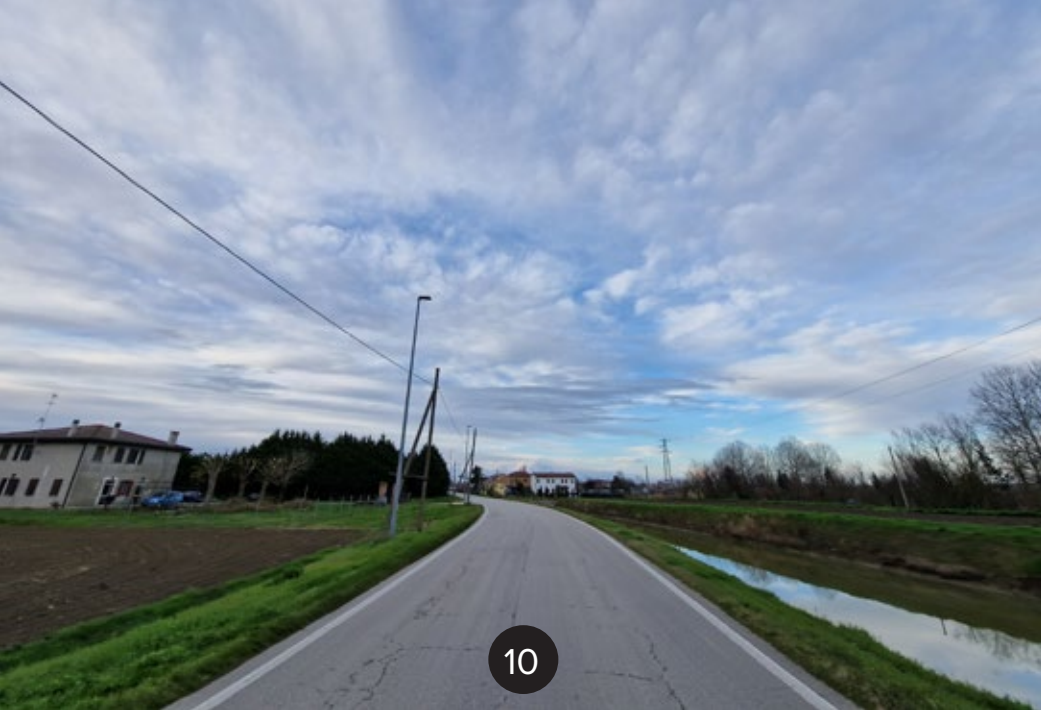





19



20



21

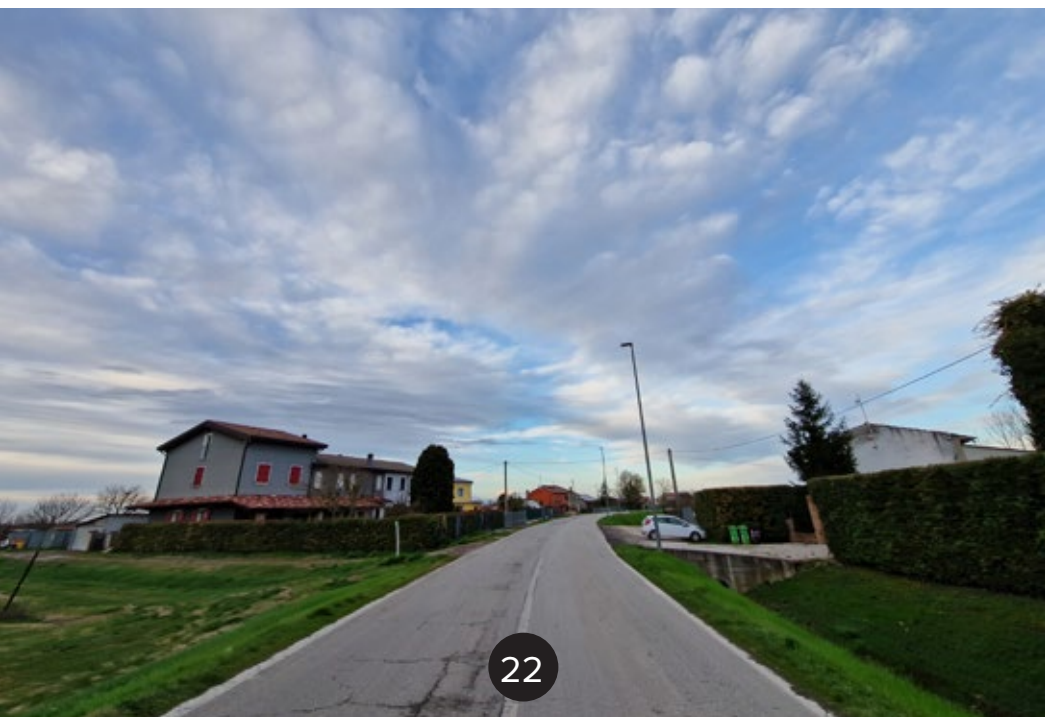

22

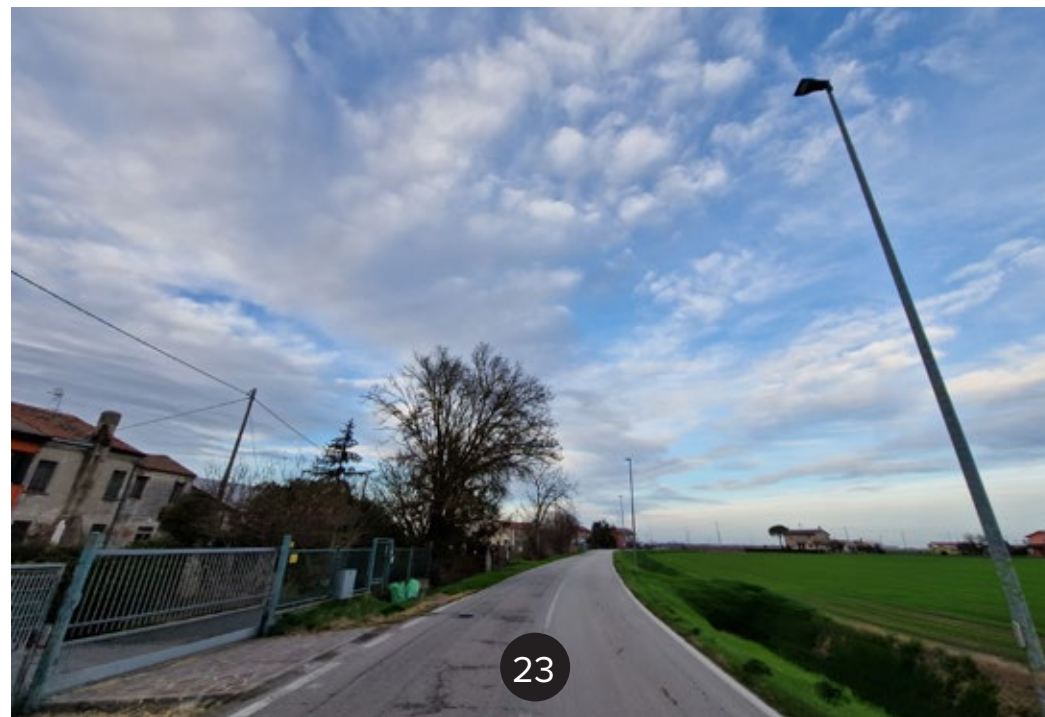

23



24



25

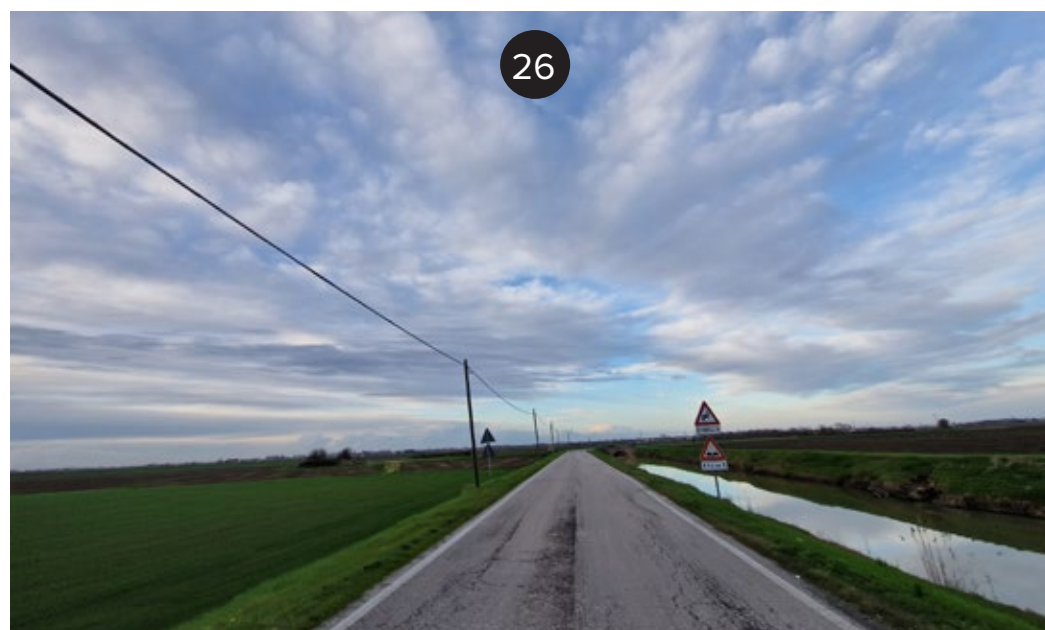

26

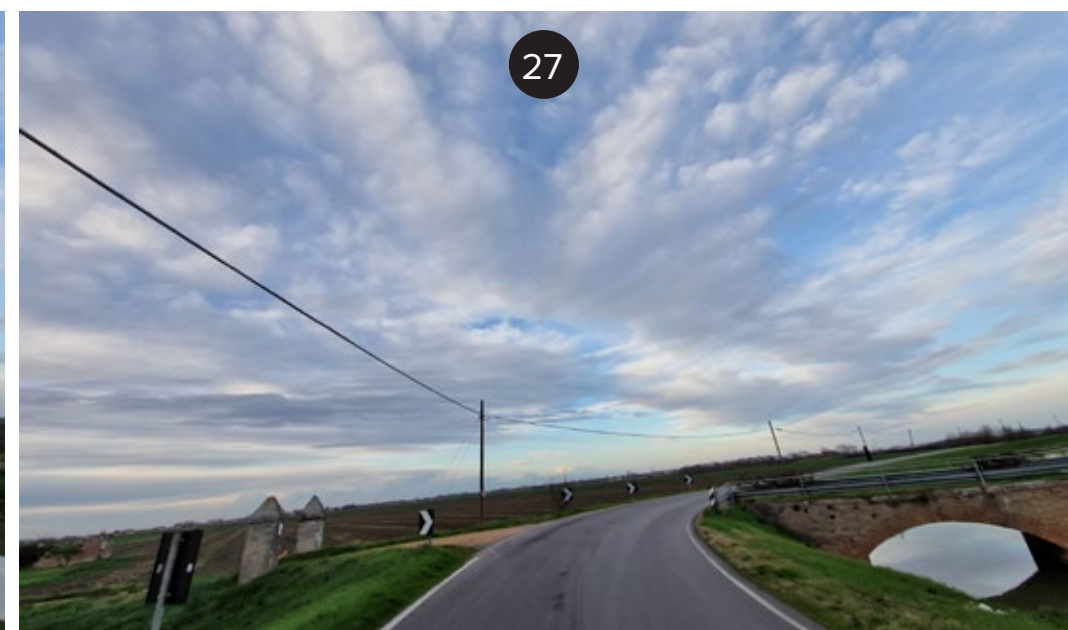

27



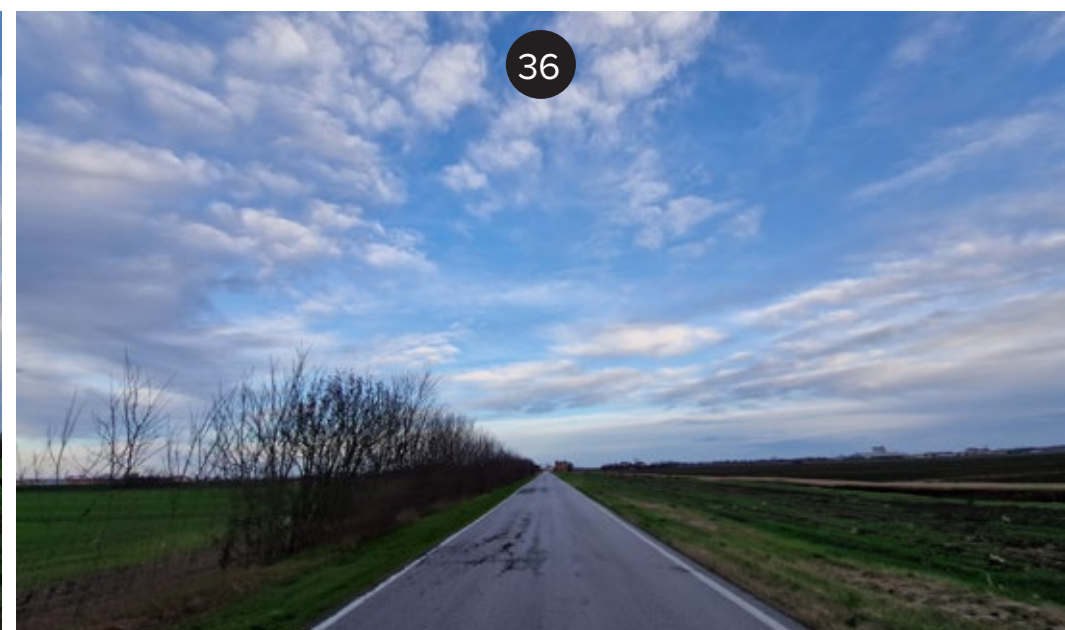
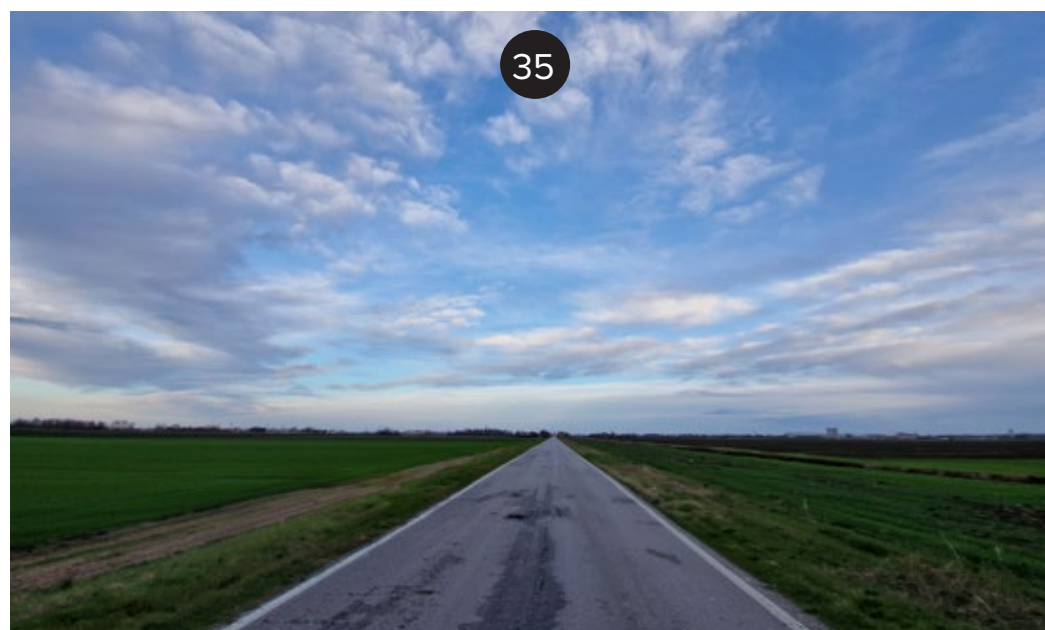
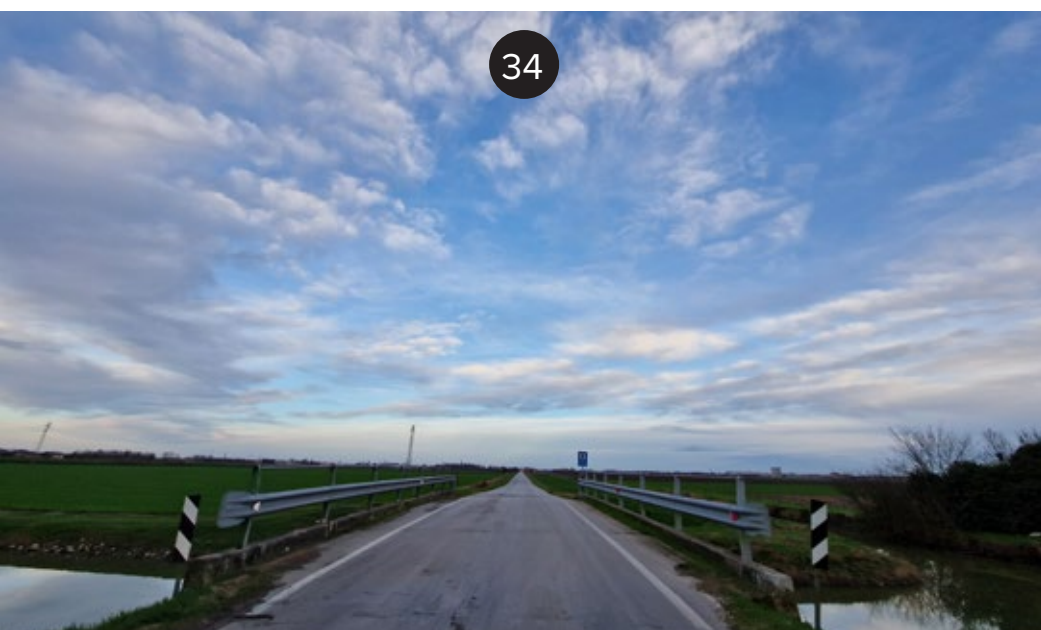



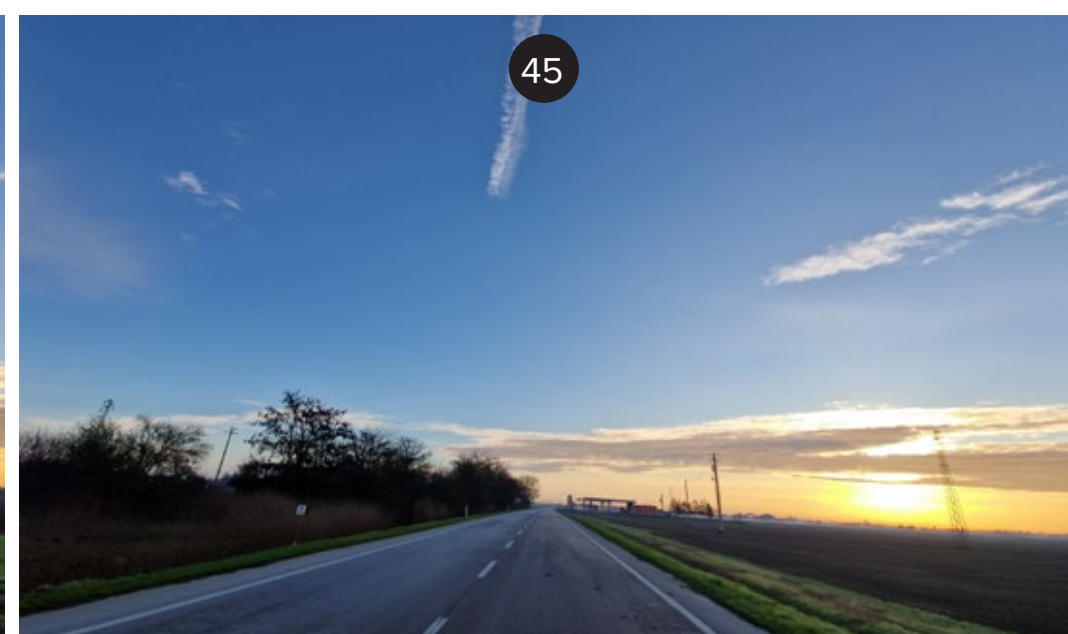
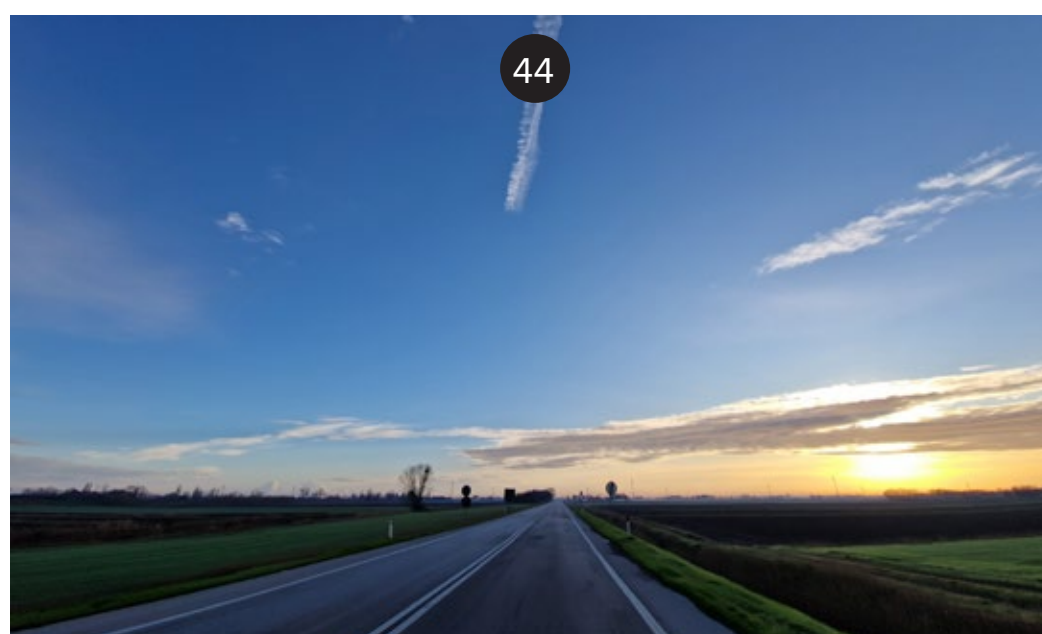
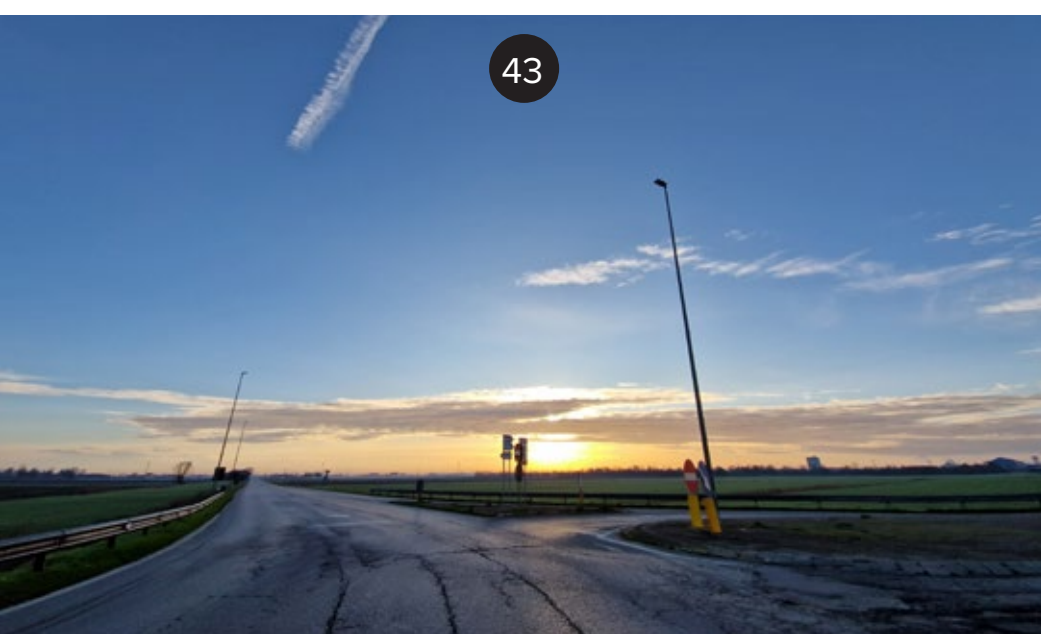
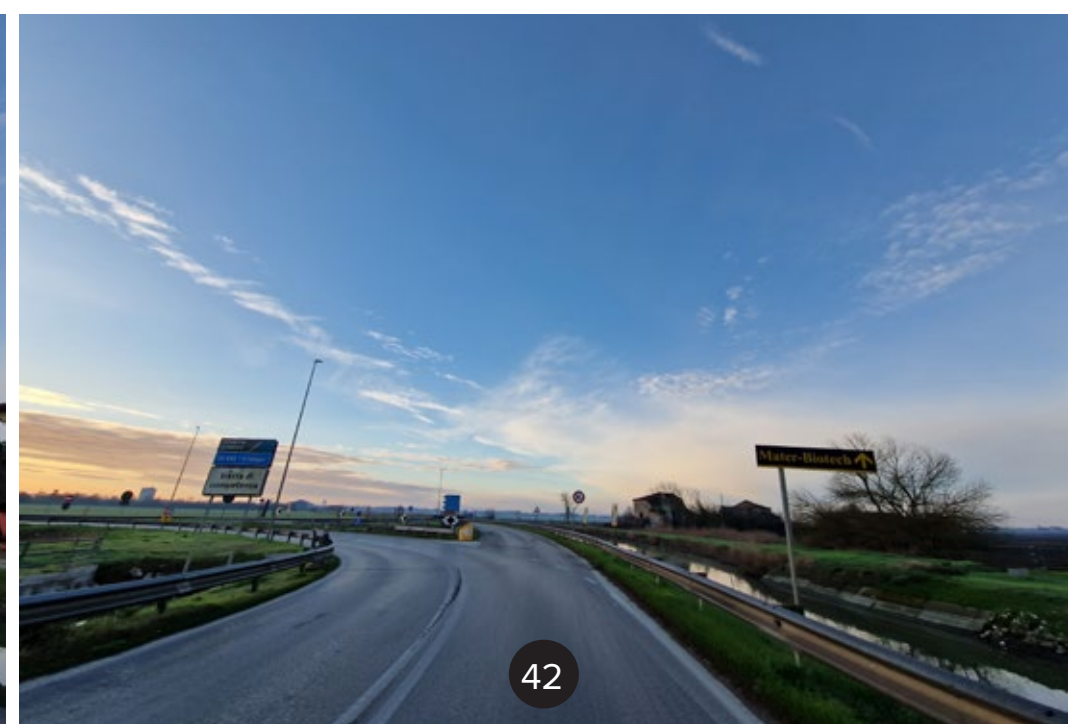
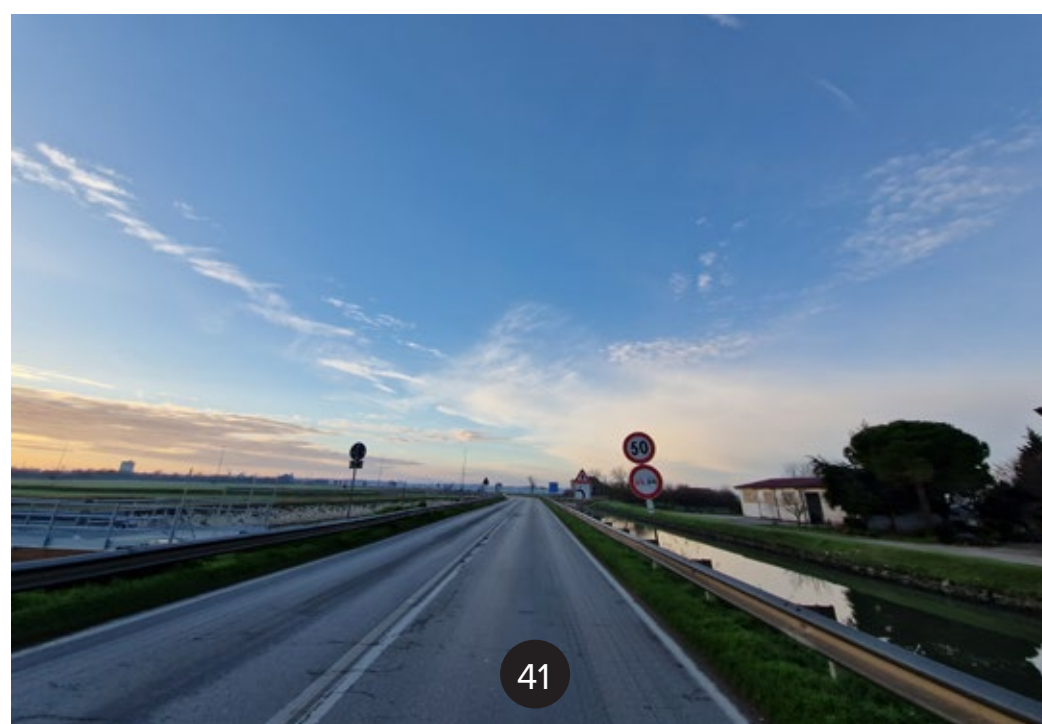
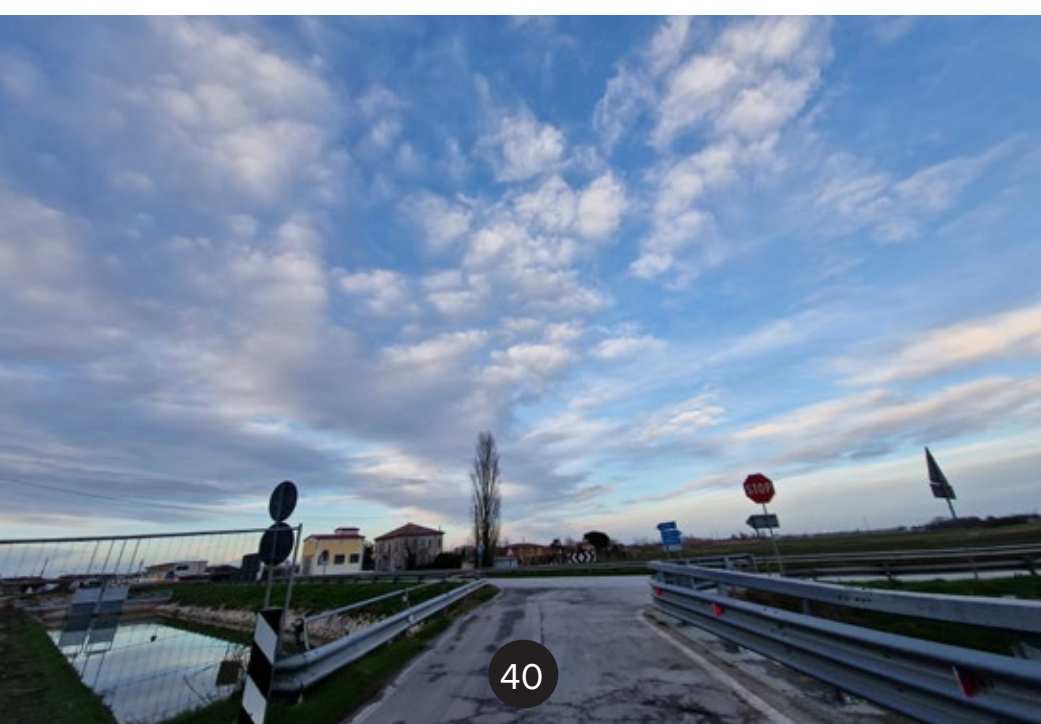



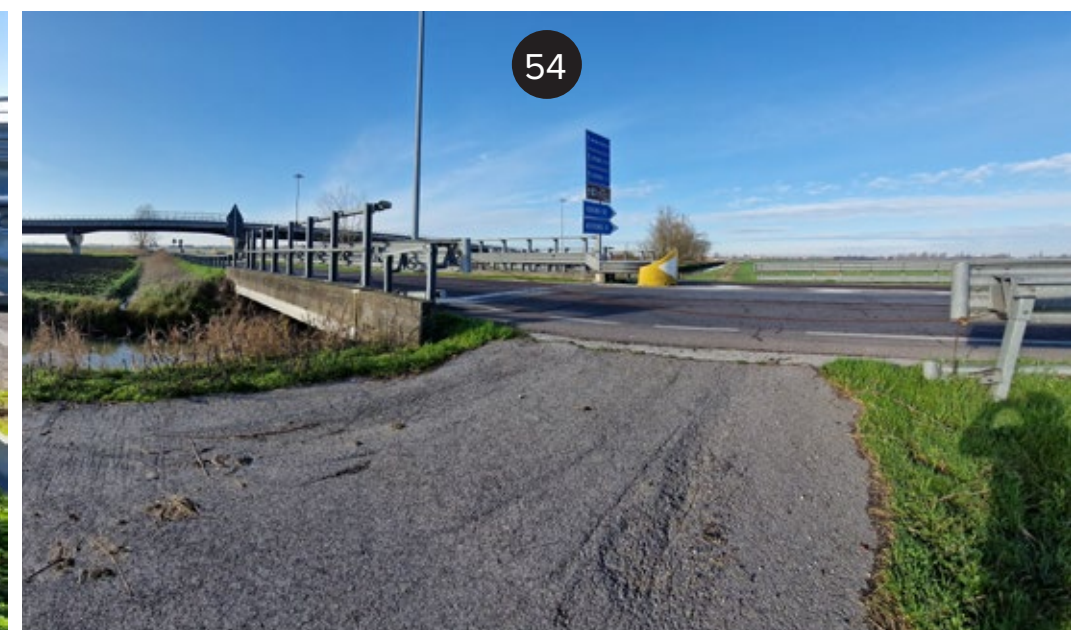
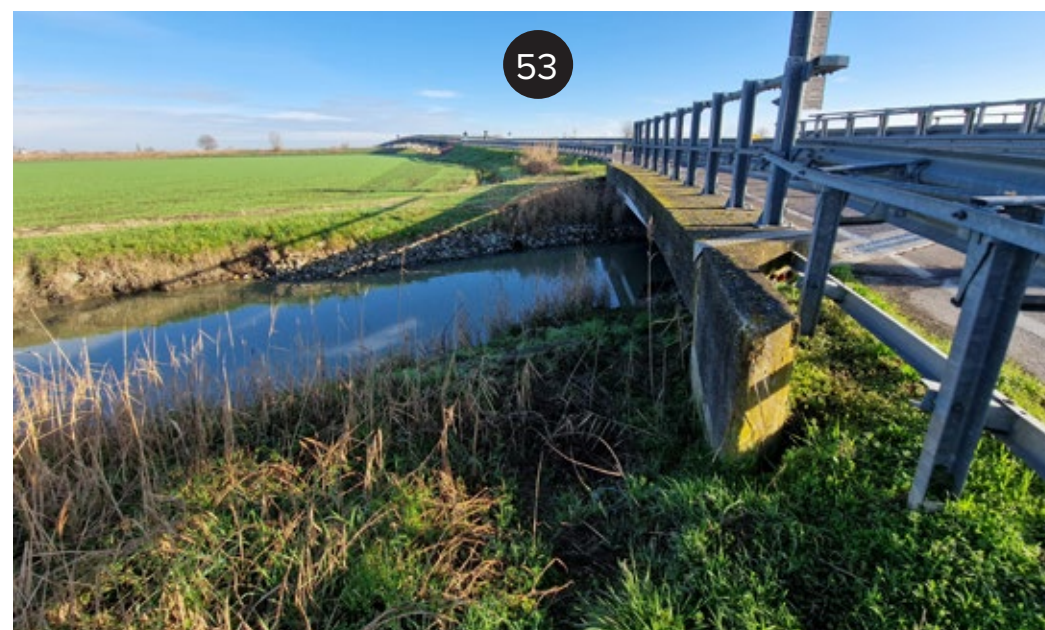
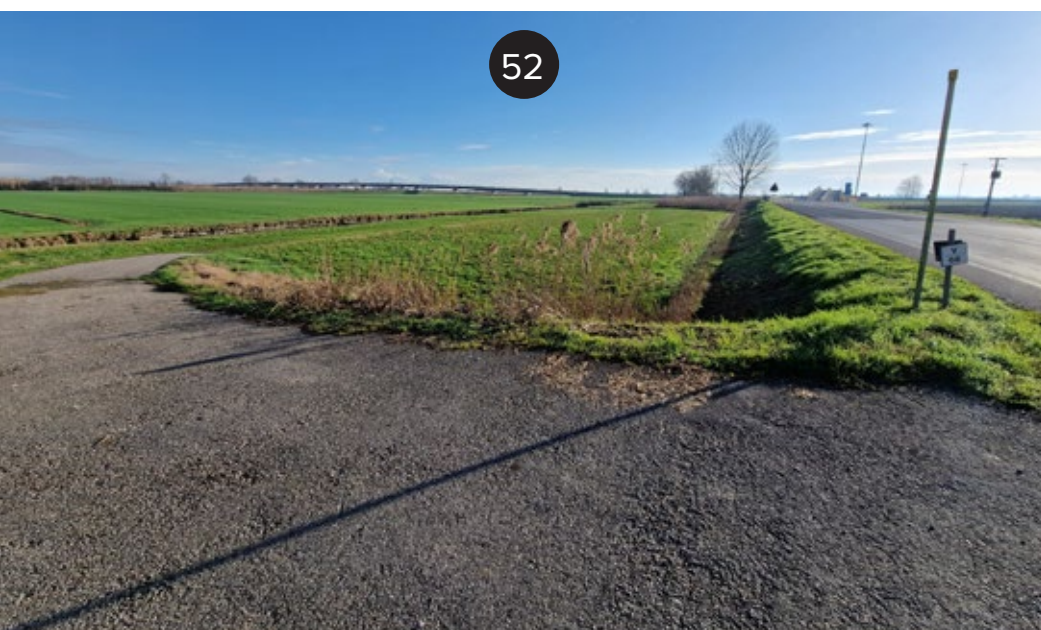
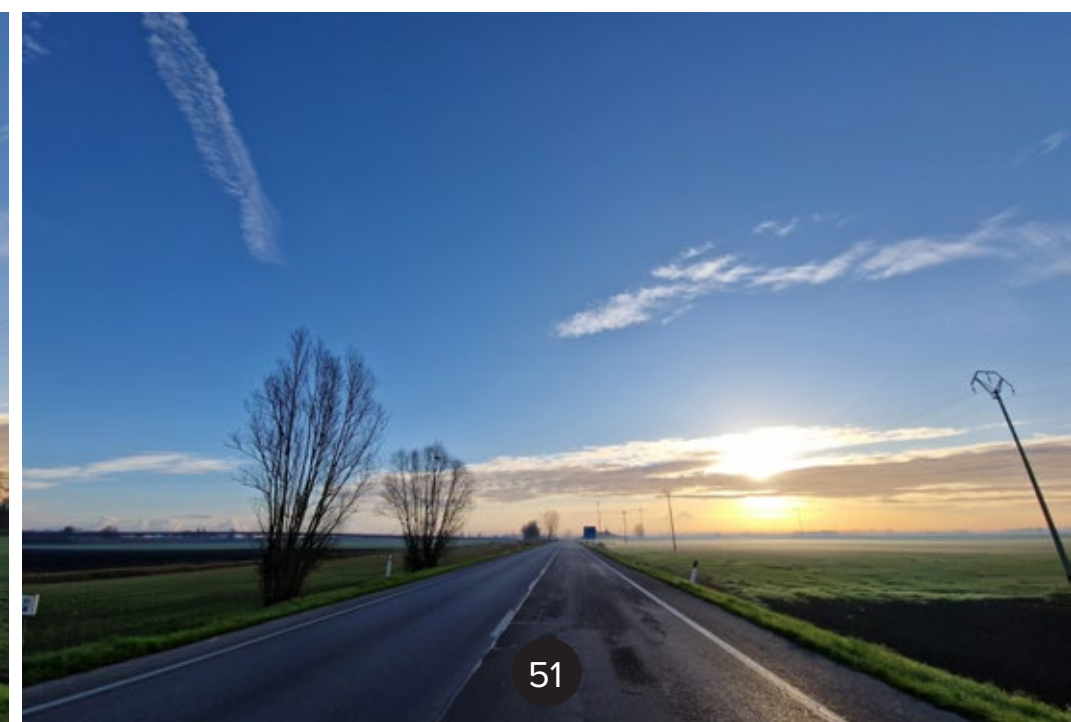
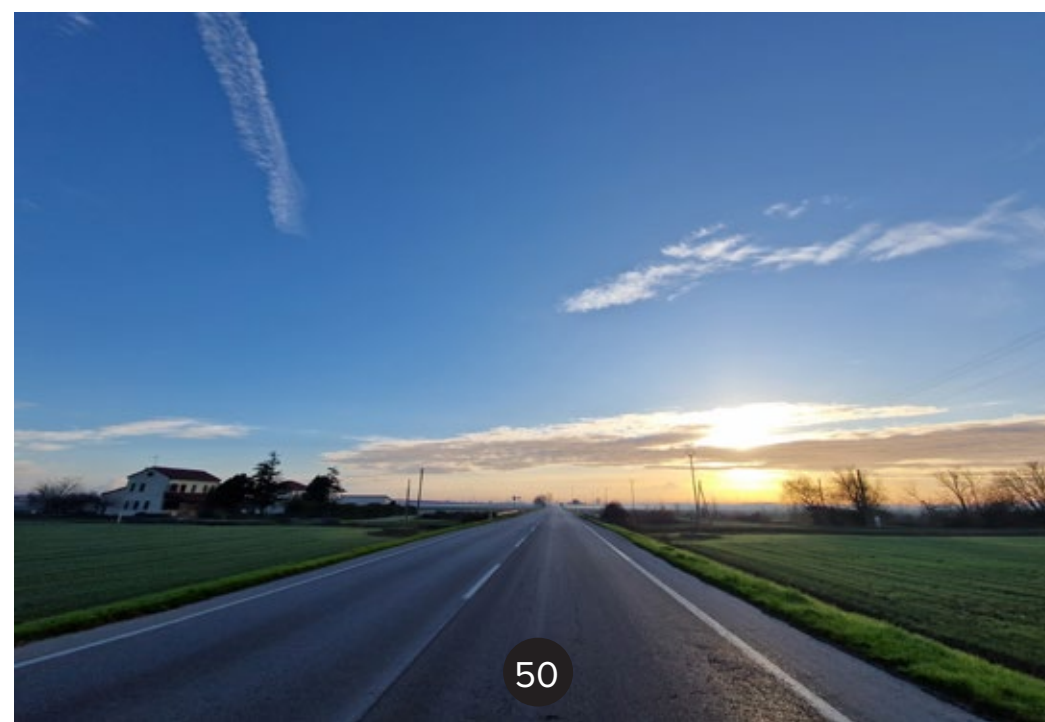
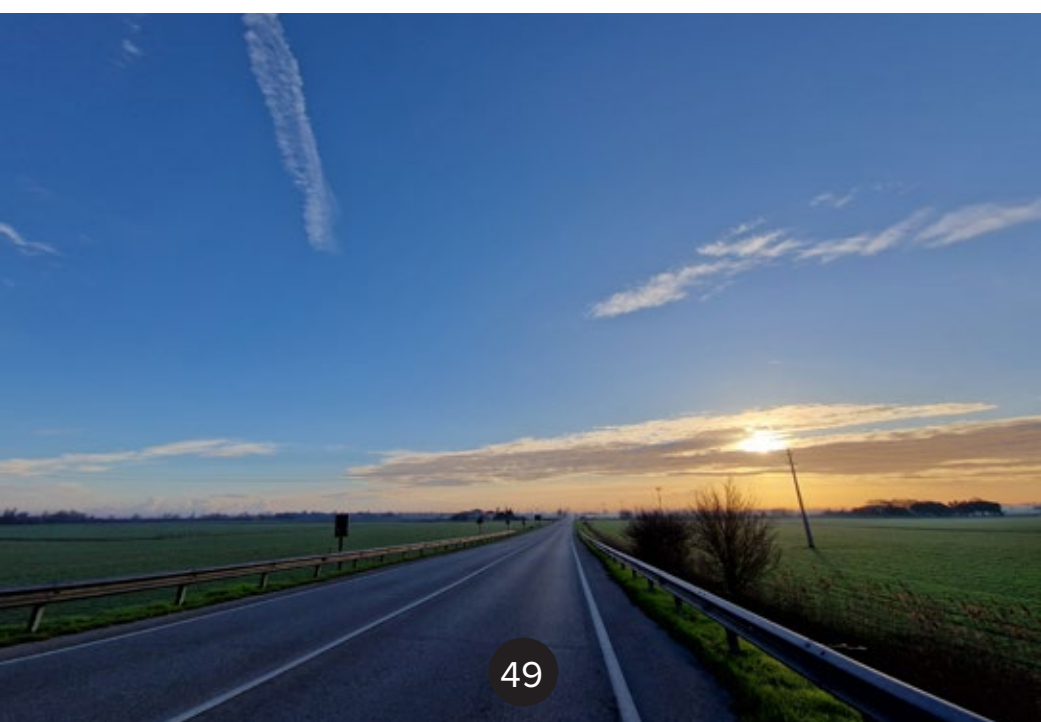





55



56



57

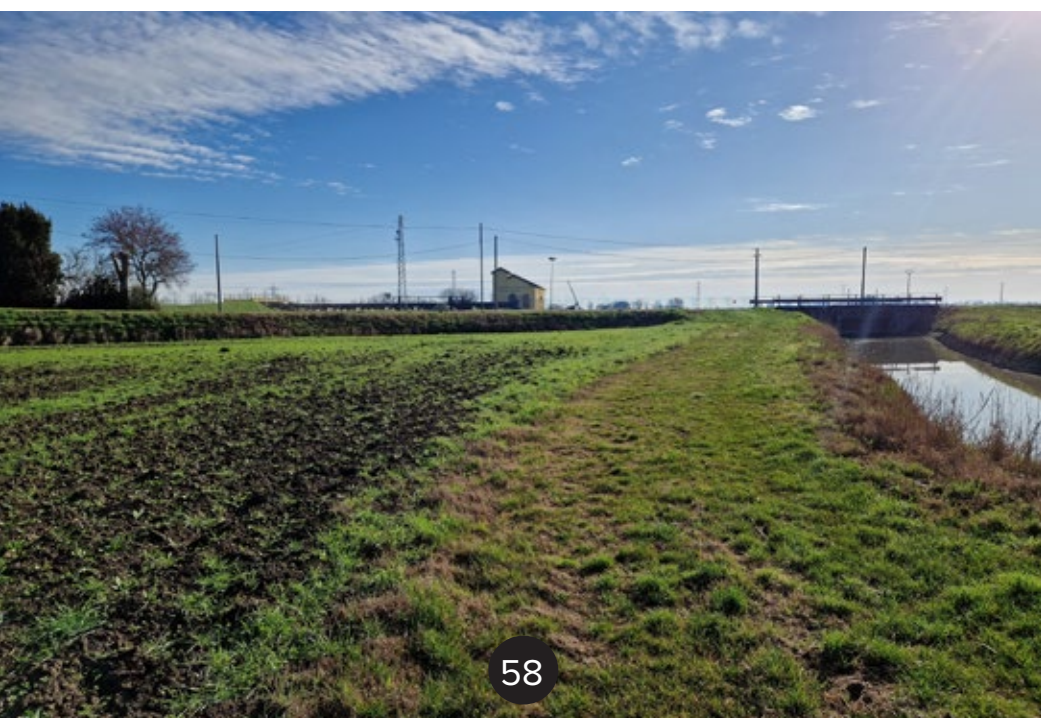

58

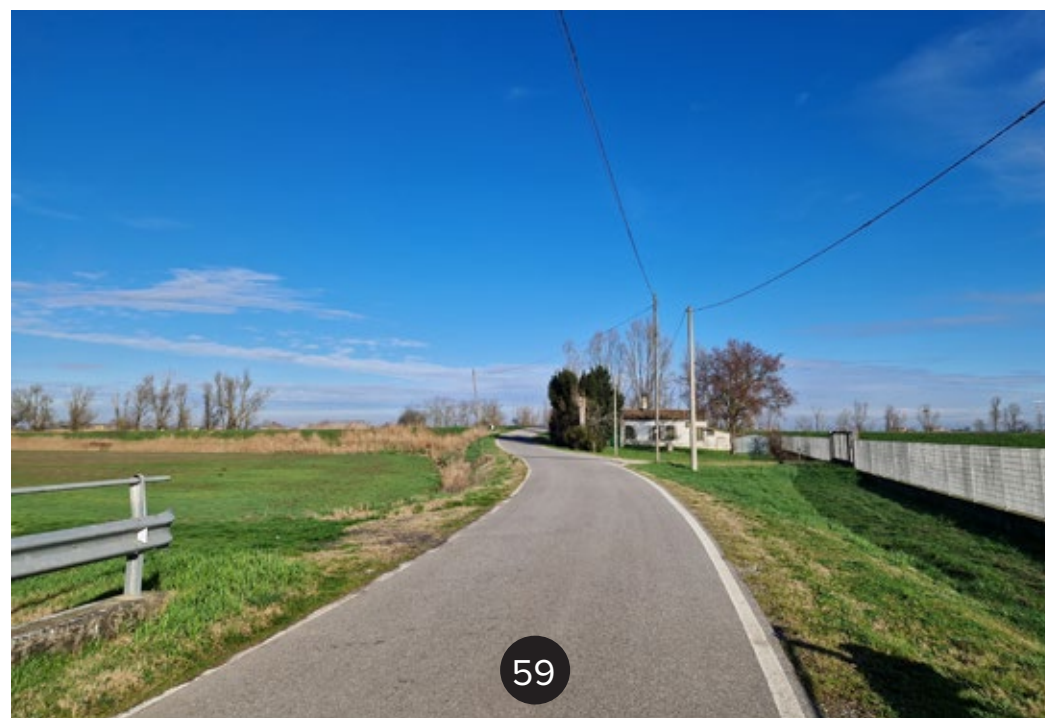

59

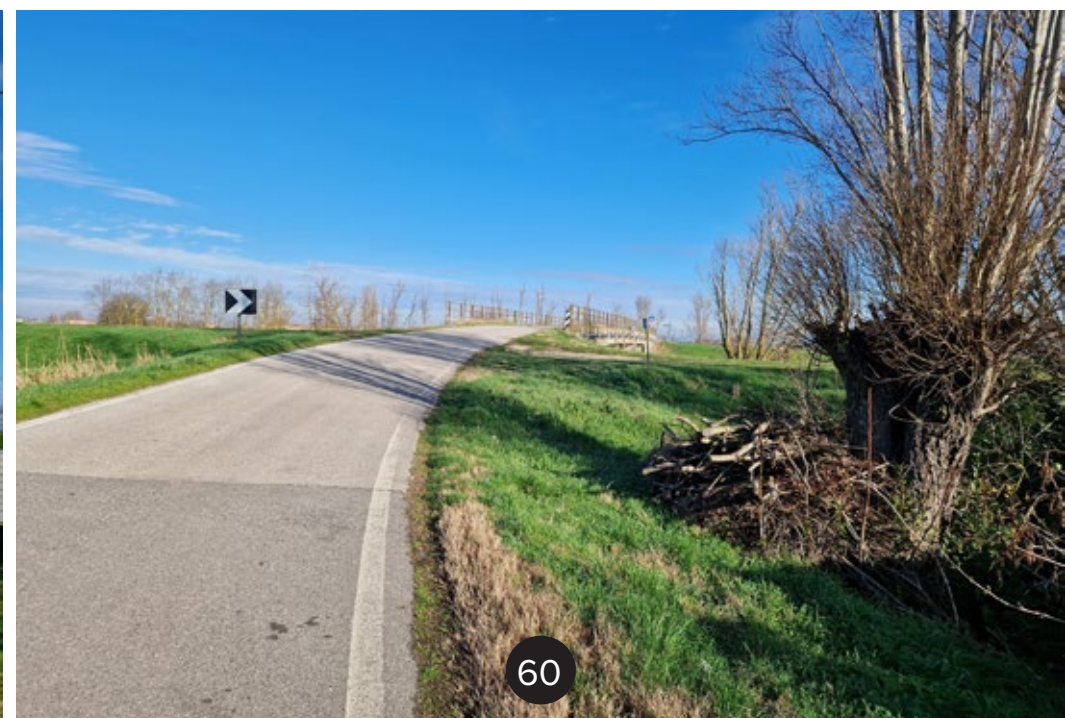

60

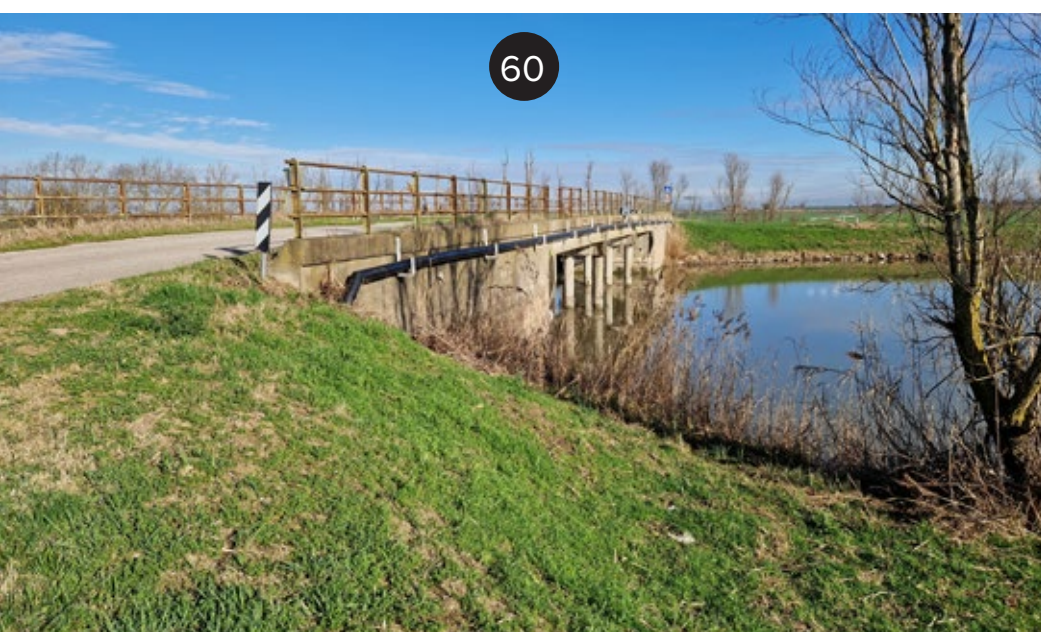

60

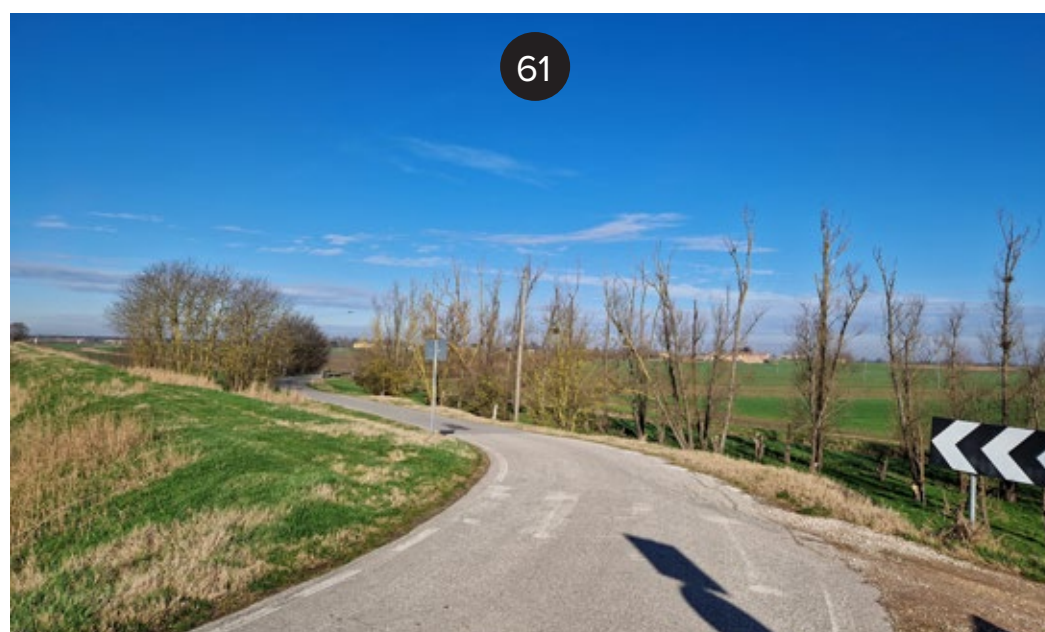

61



62





63



64



65



66

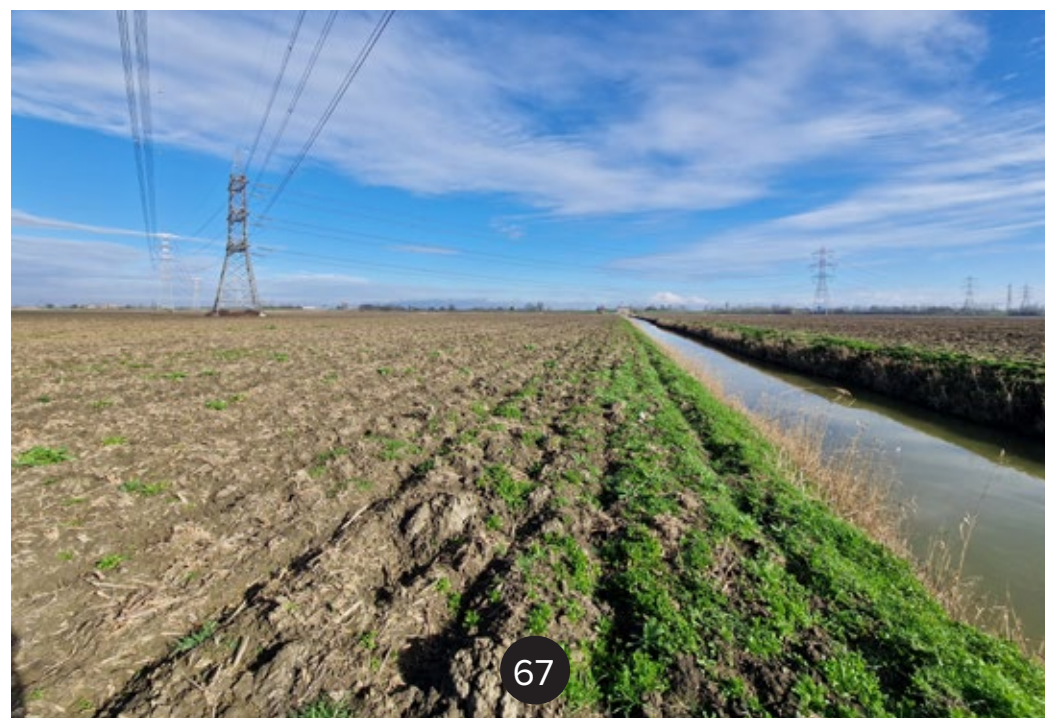

67



68

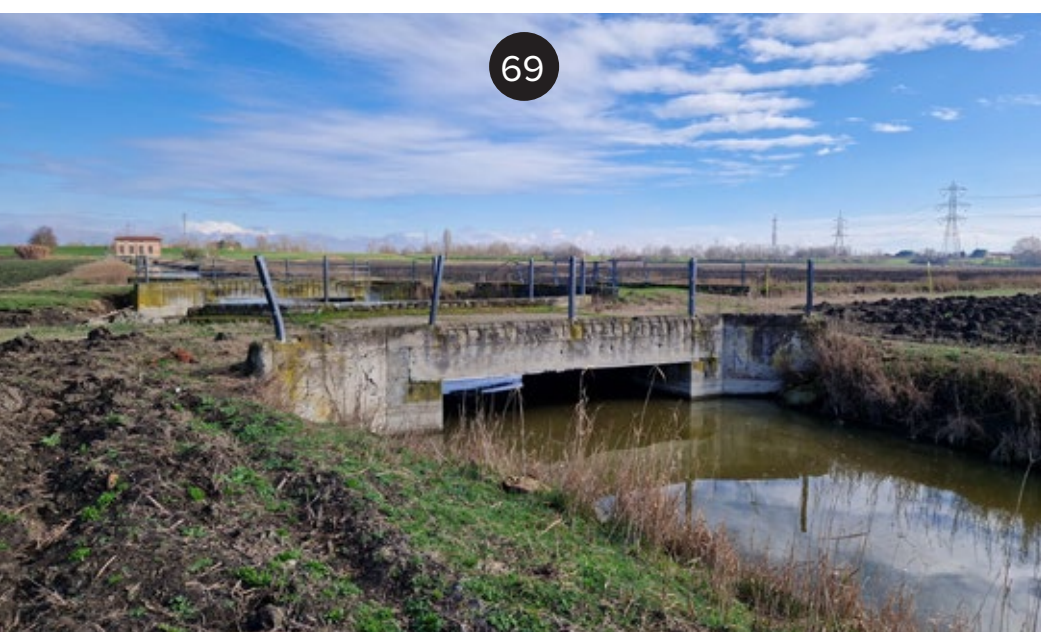

69



70



71



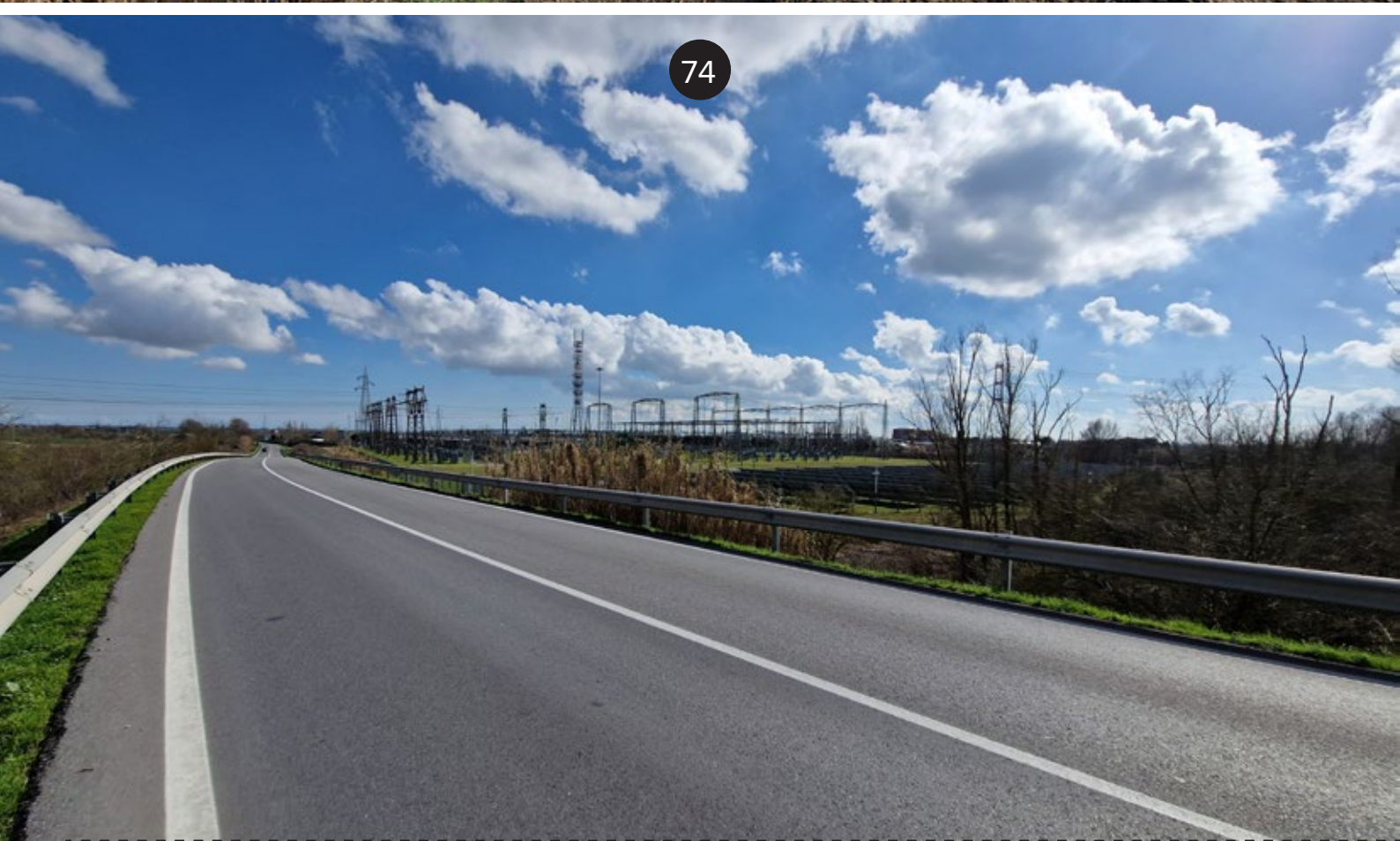















LEGENDA

-  Confine catastale
-  Recinzione
-  Area impianto agrivoltaico
-  Filari/fasce arboreo-arbustive
-  Vigneti
-  Noceto
-  Aree boscate
-  Vegetazione ripariale
-  Esempari arborei e/o arbustivi isolati
-  Verde privato
-  1 Punti di ripresa fotografica





1 Esemplari di Frassino maggiore - *Fraxinus excelsior* L.



2 Esemplari di Pioppo bianco - *Populus alba* L.



3 Esemplare di Nocciolo - *Corylus avellana* L.



4 Esemplare di Abete rosso  
- *Picea abies* (L.) H.Karst.



5 Esemplare di Erba della pampa  
- *Cortaderia selloana* (Schult. & Schult.f.) Asch. & Graebn.



6 Vigneto - *Vitis vinifera* L.





7 Esemplare di Farnia - *Quercus robur* L.  
+ Rovo - *Rubus* spp.



7 Esemplare di Olmo campestre  
- *Ulmus minor* Mill.



8 Esemplare di Farnia - *Quercus robur* L.



9 Fascia vegetata a prevalenza di Rovo - *Rubus* spp. + Sanguinello - *Cornus sanguinea* L.



10 Esemplari di Pioppo bianco - *Populus alba* L.