



REGIONE AUTÒNOMA DE SARDIGNA
REGIONE AUTONOMA DELLA SARDEGNA

ASSESSORADU DE S'INDUSTRIA

ASSESSORATO DELL'INDUSTRIA

09-01-00 - Direzione Generale dell'Industria

09-01-04 - Servizio Attività Estrattive e Recupero Ambientale

5M56QZ

VA@pec.mite.gov.it

WNS05Z

COMPNIEC@pec.mite.gov.it

e p.c. 05-01-00 - Direzione Generale dell'Ambiente

Oggetto: Prot. n. 0010907 del 03/04/2024 - [ID: 8944] Procedura di Valutazione di Impatto Ambientale (V.I.A.), ai sensi dell'art. 23 del D.Lgs. 152/2006, e s.m.i., relativa al Progetto di un impianto eolico, della potenza di 124 MW, costituito da 20 aerogeneratori e opere di connessione alla R.T.N. da realizzarsi in località "Sa Costa" nei Comuni di Mores, Ittireddu, Nughedu San Nicolò, Bonorva e Torralba (SS).
Proponente: VEN.SAR. S.r.l. - Autorità Competente: Ministero dell'Ambiente e della Sicurezza Energetica (M.A.S.E.). Richiesta contributi istruttori su integrazioni volontarie. Riscontro.

In riferimento all'intervento in oggetto, verificata la documentazione agli atti, si comunicano i dati (Comuni (SS), denominazione cava, mappali catastali, stato amministrativo) inerenti alle cave presenti nei territori dei comuni di Torralba, Ittireddu, Bonorva e Nughedu San Nicolò, di cui si allega anche la cartografia di riferimento.

Torralba: Monte Austidu (01354). F. 9 mapp. 16 - 17 - 18 - 19 da 24 a 44 da 58 a 75 - 86 - 87 - 89 - 90. Procedimento in istruttoria.

Bonorva: Calzoneddu (01338). F. 24 Mapp. 12 - 72 - 105. Autorizzata sino al 21/3/2027.

Nughedu San Nicolò: Bostifurru (01173). F. 4 Mapp. 46-54 53 parte (IGM - F194, QIV SO) Cessata.

Ittireddu: Funtana Luoni Baddulari (01340). F6: Mapp. 328. F7 Mapp. 18-19-20-34-35-36-37-38 - 45 - 48-98-139-202-203. Autorizzata sino al 25/10/2028

Si resta a disposizione per eventuali ulteriori informazioni.

Distinti saluti.



REGIONE AUTÒNOMA DE SARDIGNA
REGIONE AUTONOMA DELLA SARDEGNA

ASSESSORADU DE S'INDUSTRIA
ASSESSORATO DELL'INDUSTRIA

Il Direttore del Servizio

(Sostituto ai sensi dell'art. 30 della L.R.31/1998)

Ing. Antonello Pellegrino

Sett. Attività di cava/Dott. M. Orrù

Sett. Attività di cava/Dott. G. Madeddu

Resp. Sett. Attività di cava/Dott.ssa R. Carcangiu

Siglato da :

ROSANNA CARCANGIU



Firmato digitalmente da
PELLEGRINO ANTONELLO
14/05/2024 10:00:13

REGIONE AUTONOMA DELLA SARDEGNA

ASSESSORATO INDUSTRIA

L.R. 7 GIUGNO 1989 N. 30 ART. 19
DISCIPLINA DELLE ATTIVITA' DI CAVA

COLTIVAZIONE DI UNA CAVA UBICATA NEL COMUNE
DI NUGHEDU S. NICOLO' IN LOCALITA' BOSTIFURRU

OGGETTO: PLANIMETRIA CATASTALE		SCALA	1:25.000
		TAVOLAN.	
EDIZIONE	DATA	AGGIORNAMENTI	
2	SETTEMBRE 2007		4
<small>Progetto precedente redatto dal Dott. Ing. Pietro Francesco Cudani ed approvato con Decreto n° 638 del 31 Dicembre 1997</small>			

I PROGETTISTI
Dott. Ing. Carlo Casano

COMMITTENTE
INER.CO S.r.l. - Ozieri

Dott. Ing. Alberto Putzu

PLANIMETRIA CATASTALE sc. 1:4.000

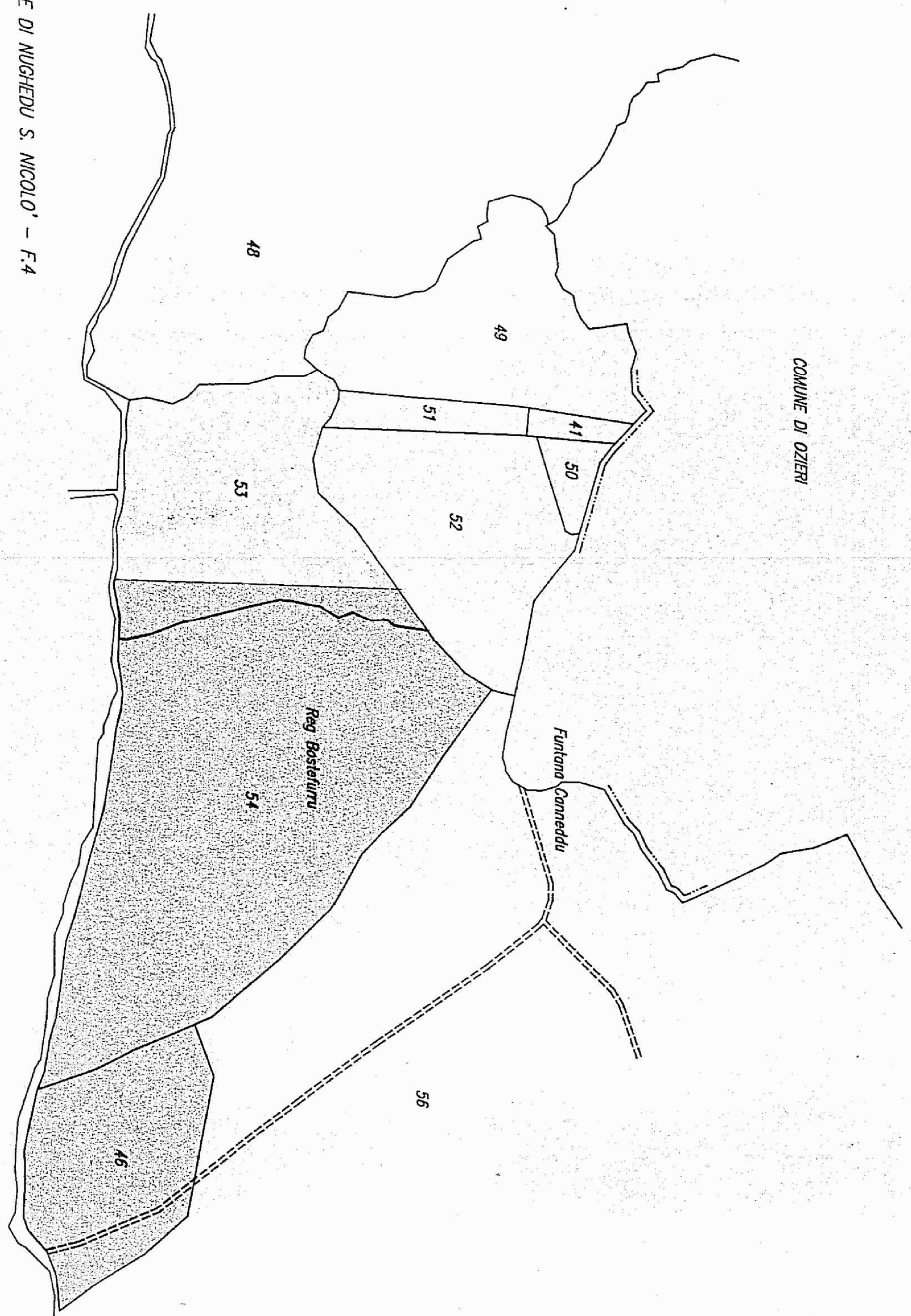

AREA INTERESSATA

CAVA "CALZONEDDU" COROGRAFIA I.G.M. SCALA 1:25.000

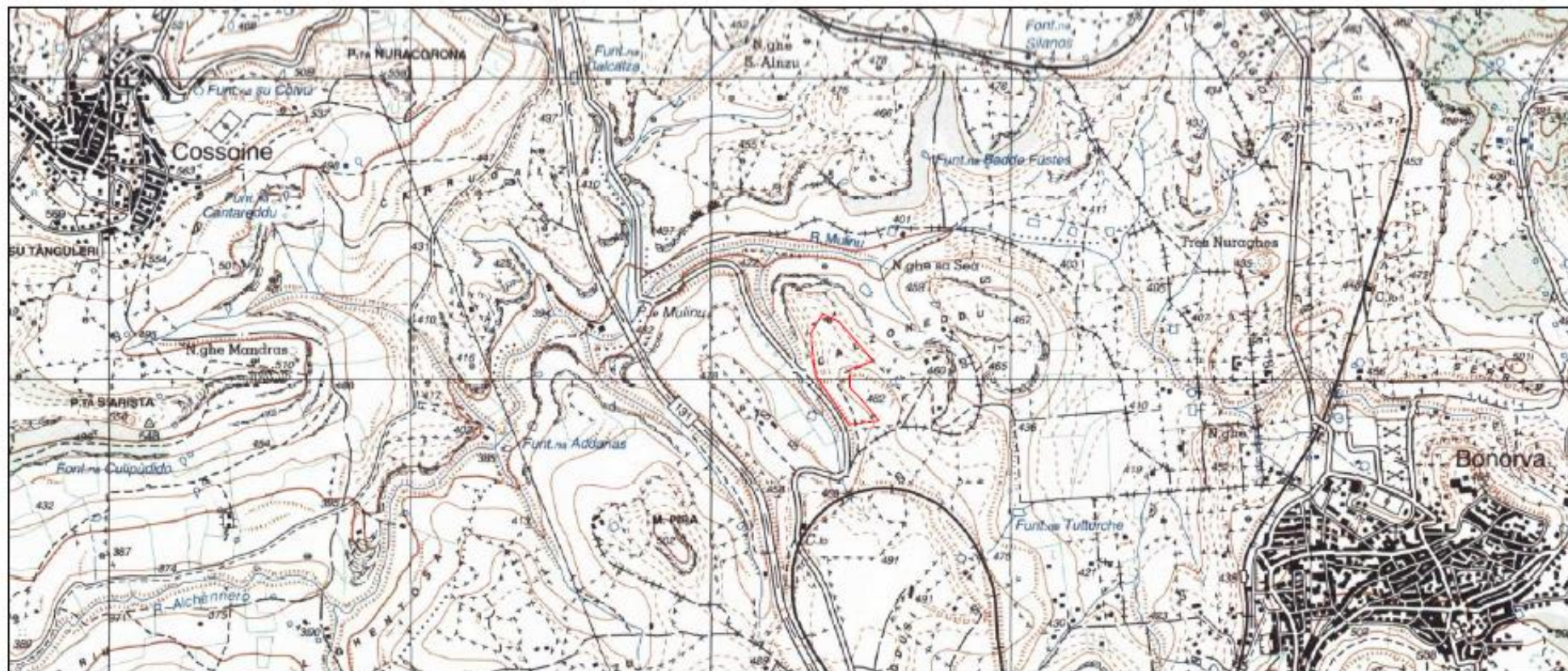

CAVA "CALZONEDDU" COROGRAFIA I.G.M. SCALA 1:25.000

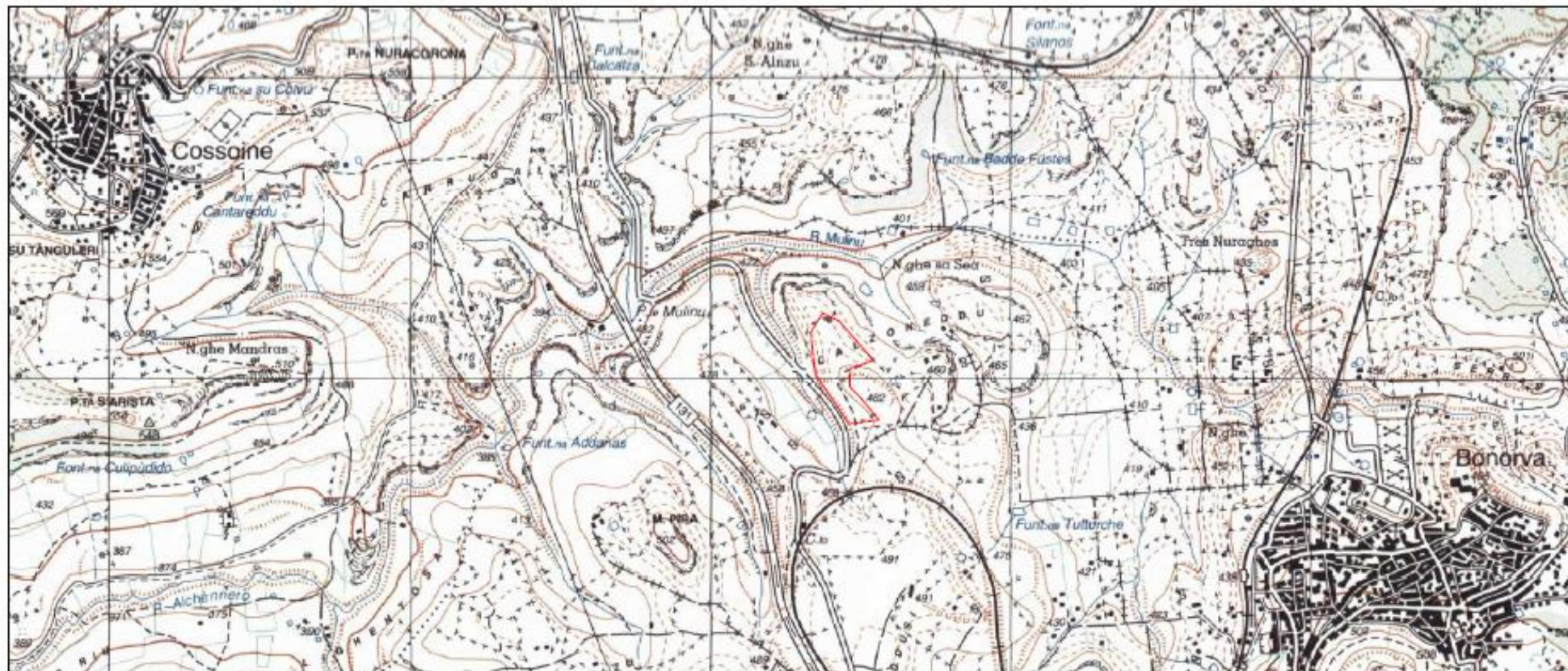

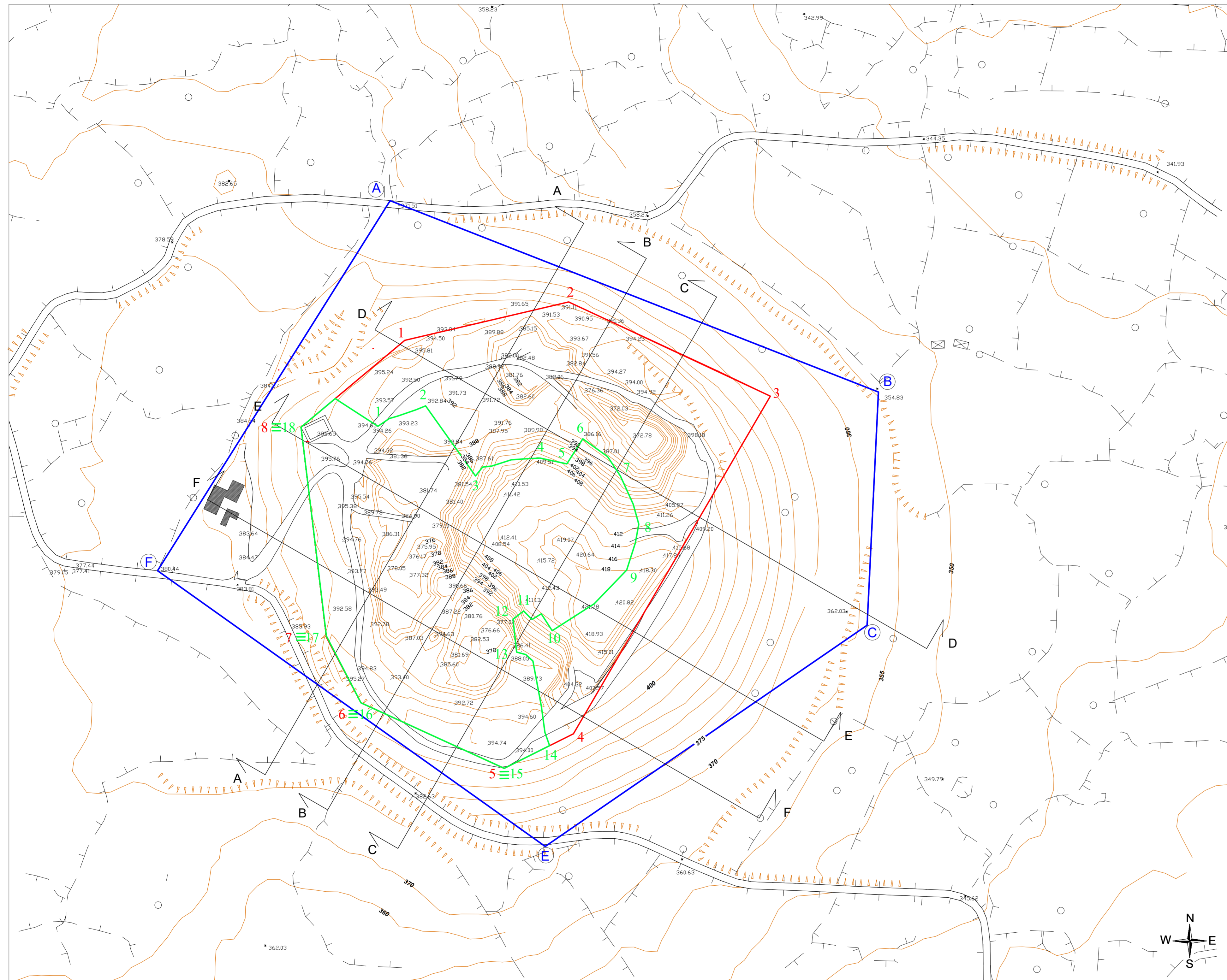

— Delimitazione attuale area di cava (Ha 19.87.34)

COORDINATE DEI VERTICI DI DELIMITAZIONE		
N° VERTICE	NORD	EST
A	4.484.412	1.483.172
B	4.484.266	1.483.600
C	4.484.063	1.483.568
E	4.484.923	1.483.245
F	4.484.113	1.482.994

— Proposta di delimitazione di cui al progetto del Febbraio 2011 (Ha 10.00.34)

COORDINATE DEI VERTICI DI DELIMITAZIONE		
N° VERTICE	NORD	EST
1	4.484.310	1.483.227
2	4.484.337	1.483.335
3	4.484.263	1.483.533
4	4.483.980	1.483.368
5	4.483.951	1.483.310
6	4.484.006	1.483.190
7	4.484.061	1.483.161
8	4.484.237	1.483.140

— Ridefinizione vertici in adeguamento alla DGR 48/48 (Ha 5.50.05)

COORDINATE DEI VERTICI DI DELIMITAZIONE		
N° VERTICE	NORD	EST
1	4.484.313	1.483.204
2	4.484.355	1.483.244
3	4.484.189	1.483.286
4	4.483.211	1.483.341
5	4.483.206	1.483.363
6	4.484.227	1.483.375
7	4.484.194	1.483.408
8	4.484.155	1.483.423
9	4.484.117	1.483.413
10	4.484.066	1.483.351
11	4.484.082	1.483.327
12	4.484.076	1.483.317
13	4.484.048	1.483.321
14	4.484.030	1.483.356
15	4.483.951	1.483.310
16	4.484.006	1.483.190
17	4.484.061	1.483.161
18	4.484.237	1.483.140

COMUNE DI TORRALBA (SS)		TAVOLA 03
<p>SOCIETA' LAVORAZIONE POMICE</p>	<p>STUDIO DI INGEGNERIA INTEGRATA Via San Benedetto, 60 - 09129 CAGLIARI - ITALIA Tel +3907042951 - +393356792862 - Fax +39070482817 raffaiele.reccia@ingpec.eu - vitruvio.sas@gmail.com</p>	
PROGETTO DI AGGIORNAMENTO PROGETTO PER L'APERTURA DI UNA CAVA DENOMINATA "MONTE AUSTIDU" IN AGRO DI TORRALBA (adeguamento alla DGR n. 48/48 del 01/12/2011)		ARCHIVIO VI012.1-03-00 AUTOCAD 2016 SN: 396-78908190
OGGETTO PLANIMETRIA GENERALE STATO ATTUALE		REVISIONE: DATA: MAGGIO 2020 SCALA 1:2000
PROGETTAZIONE: Dott. Ing. Raffaele RECCIA COLLABORAZIONE: Geom. Francesca SCHIRRU		COMMITTENTE
<p>ORDINE INGEGNERI PROVINCIA CAGLIARI N. 1096 Dott. Ing. Raffaele RECCIA</p>		