



MARZO 2024

PACECO S.R.L.

IMPIANTO EOLICO “PACECO WIND”

LOCALITÀ LA PERGOLA

**COMUNE di PACECO (TP), MISILISCEMI (TP) e
TRAPANI (TP)**

Manifattura

ELABORATI TECNICI DI PROGETTO

ELABORATO R02

**PIANO PARTICELLARE D’ESPROPRIO
DESCRITTIVO**

Progettista

Ing. Laura Maria Conti – Ordine Ing. Prov. Pavia n. 1726

Coordinamento

Eleonora Lamanna

Matteo Lana

Lorenzo Griso

Codice elaborato

2995_5531_PAC_PFTE_R02_Rev1_PPE-DESCRITTIVO

Memorandum delle revisioni

Cod. Documento	Data	Tipo revisione	Redatto	Verificato	Approvato
2995_5531_PAC_PFTE_R02_Rev1_PPE -DESCRITTIVO	04/2024	Seconda emissione	G.d.L.	E. Lamanna	A. Angeloni
2995_5531_PAC_PFTE_R02_Rev0_PPE -DESCRITTIVO	08/2023	Prima emissione	G.d.L.	E. Lamanna	A. Angeloni

Gruppo di lavoro

Nome e cognome	Ruolo nel gruppo di lavoro	N° ordine
Laura Conti	Direttore Tecnico - Progettista	Ord. Ing. Prov. PV n. 1726
Corrado Pluchino	Responsabile Tecnico Operativo	Ord. Ing. Prov. MI n. A27174
Eleonora Lamanna	Coordinamento Generale, Progettazione, Studio Ambientale, Studi Specialistici	
Matteo Lana	Coordinamento Progettazione Civile	
Riccardo Festante	Coordinamento Progettazione Elettrica	
Lorenzo Griso	Coordinamento Dati Territoriali – Senior GIS Expert	
Ali Basharзад	Ingegnere Civile - Progettazione civile e viabilità	Ord. Ing. Prov. PV n. 2301
Mauro Aires	Ingegnere Civile – Progettazione Strutture	Ord. Ing. Prov. Torino – n. 9588
Vincenzo Ferrante	Ingegnere Civile – Progettazione Strutture	
Andrea Amantia	Geologo - Progettazione Civile	
Filippo Di Pietra	Geologo	Ord. Reg. Sicilia - n. 3362 sez. A
Fabio Lassini	Ingegnere Civile Ambientale – Progettazione Civile	Ord. Ing. Prov. MI n. A29719
Marco Iannotti	Ingegnere Civile Idraulico - Progettazione Civile	



Carla Marcis	Ingegnere per l’Ambiente ed il Territorio, Tecnico competente in acustica	Ord. Ing. Prov. CA n. 6664 – Sez. A ENTECA n. 4200
Lia Buvoli	Biologa – Esperto GIS – Esperto Ambientale	
Elena Comi	Biologa – Esperto GIS – Esperto Ambientale	Ord. Nazionale Biologi n. 060746 Sez. A
Sara Zucca	Architetto – Esperto GIS – Esperto Ambientale	
Andrea Mastio	Ingegnere per l’Ambiente e il Territorio – Esperto Ambientale Junior	
Andrea Delussu	Ingegnere Elettrico – Progettazione Elettrica	
Matthew Piscedda	Esperto in Discipline Elettriche	
Francesca Casero	Esperto GIS – Esperto Ambientale Junior	
Simone Demonti	Esperto GIS – Esperto Ambientale Junior	
Alessia Papeti	Esperto Ambientale – Geologo - GIS Junior	
Ricardo Coronati	Geourbanista – Pianificatore junior	
Fabio Bonelli	Esperto Ambientale - Naturalista	
Davide Molinetti	Esperto GIS – Esperto Ambientale Junior	
Laura Lodi	Ingegnere per l’Ambiente e il Territorio – Esperto Ambientale Junior	
Elide Moneta	Esperto GIS – Esperto Ambientale Junior	
Roberto Camera	Esperto GIS – Esperto Ambientale Junior	



INDICE

1. PREMESSA	5
1.1 INQUADRAMENTO TERRITORIALE DEL SITO	6
2. MODALITÀ DI VALUTAZIONE DI INDENNITÀ DEI TERRENI	9
3. QUANTIFICAZIONE DELLE SUPERFICI E DELLE QUOTE	11



1. PREMESSA

Il progetto in esame riguarda la realizzazione di un nuovo Parco Eolico della potenza complessiva di **108 MW**, che prevede l’installazione di **n. 15 aerogeneratori da 7,2 MW** con relative opere di connessione da installarsi nel territorio comunale di Paceco, Misiliscemi e Trapani, nel territorio provinciale di Trapani.

La Società Proponente è la Paceco S.R.L., con sede legale in Via Carlo Angelo Fumagalli 6, 20143 Milano (MI).

Tale opera si inserisce nel quadro istituzionale di cui al D.Lgs. 29 dicembre 2003, n. 387 “Attuazione della direttiva 2001/77/CE relativa alla promozione dell’energia elettrica prodotta da fonti energetiche rinnovabili nel mercato interno dell’elettricità” le cui finalità sono:

- promuovere un maggior contributo delle fonti energetiche rinnovabili alla produzione di elettricità nel relativo mercato italiano e comunitario;
- promuovere misure per il perseguimento degli obiettivi indicativi nazionali;
- concorrere alla creazione delle basi per un futuro quadro comunitario in materia;
- favorire lo sviluppo di impianti di microgenerazione elettrica alimentati da fonti rinnovabili, in particolare per gli impieghi agricoli e per le aree montane.

La Soluzione Tecnica Minima Generale (STMG) elaborata, prevede che l’impianto eolico venga collegato in antenna a 220 kV con una nuova stazione elettrica di trasformazione (SE) a 220/36 kV della RTN, da inserire in entra - esce sulla linea RTN a 220 kV “Fulgatore - Partanna”, previa:

- realizzazione del nuovo elettrodotto RTN 220 kV “Fulgatore – Partinico”, di cui al Piano di Sviluppo Terna;
- realizzazione di un nuovo elettrodotto RTN a 220 kV di collegamento della suddetta stazione con la stazione 220/150 kV di Fulgatore, previo ampliamento della stessa;
- realizzazione di un nuovo elettrodotto RTN a 220 kV di collegamento della suddetta stazione a 220kV con la stazione 220 kV di Partanna, previo ampliamento della stessa.

Nel suo complesso il parco di progetto sarà composto da:

- N° 15 aerogeneratori della potenza nominale di 7,2 MW ciascuno;
- dalla viabilità di servizio interna realizzata in parte ex-novo e in parte adeguando strade comunali e/o agricole esistenti;
- dalle opere di regimentazione delle acque meteoriche
- dalle opere di collegamento alla rete elettrica
- dalla viabilità di servizio interna;
- dalle reti tecnologiche per il controllo del parco e dalle opere di regimentazione delle acque meteoriche;
- dalle reti tecnologiche per il controllo del parco

A tal fine il presente documento costituisce il **Piano Particellare D’esproprio Descrittivo** in relazione alle richieste di integrazioni pervenute dal MASE - Ministero dell’ambiente e della sicurezza energetica con prot. n. 0011478 del 22/01/2024 e dal Servizio 1 “Autorizzazioni e Valutazioni Ambientali” del Dipartimento Regionale Ambiente Regione Siciliana con nota prot. 4062 del 22/01/2024 (parere tecnico n. 725/2023 del 22/12/2023 reso dalla Commissione Tecnica Specialistica per le autorizzazioni Ambientali).

1.1 INQUADRAMENTO TERRITORIALE DEL SITO

Il parco eolico in progetto si estende nella provincia di Trapani e prevede l’installazione di n. 15 aerogeneratori territorialmente così collocati:

- n. 2 aerogeneratori nel comune di Misiliscemi (PAC03, PAC10);
- n. 6 aerogeneratori nel comune di Paceco (PAC01, PAC02, PAC06, PAC7, PAC11, PAC16);
- n. 7 aerogeneratori nel comune di Trapani (PAC04, PAC14, PAC12, PAC08, PAC09, PAC13, PAC15);

mentre le opere di connessione sono collocate nei comuni di Paceco, Misiliscemi e Trapani, sempre nel territorio provinciale di Trapani (Figura 1.1).



Figura 1.1: Localizzazione a scala regionale, provinciale e comunale dell’impianto proposto.

Rispetto al layout originale trasmesso in prima istanza in data 15/09/2023 e acquisito con nota al prot. MASE_148424 in data 19/09/2023, è stata attuata la seguente modifica: l’aerogeneratore PAC05 è stato sostituito dall’aerogeneratore PAC16, alle seguenti coordinate:

Tabella 1.1: Comparazione coordinate PAC05 e PAC16

COORDINATE ORIGINALI PAC05	NUOVE COORDINATE PAC16
12,60092 E 37,94885 N	12,599988 E 37,949765 N

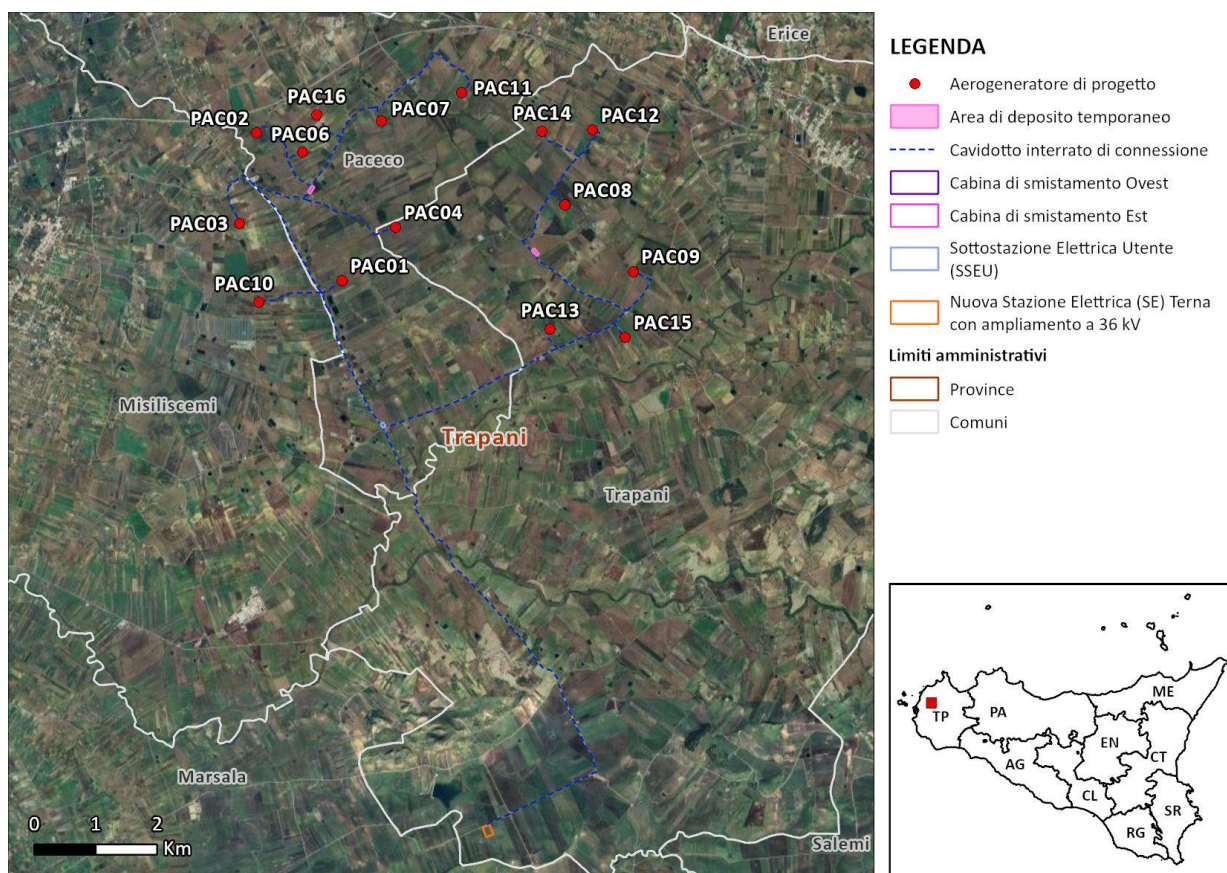

Per un confronto grafico tra il layout originale di progetto e il nuovo layout si rimanda all’elaborato: **2995_5531_PAC_SIA_T03_Rev0_LAYOUT DI CONFRONTO**.

Le coordinate degli aerogeneratori previsti sono riportate in Tabella 1-2.

Tabella 1-2: Coordinate aerogeneratori in Gradi Decimali.

WTG	WGS 1984 UTM ZONE 33N	
	LONGITUDINE E	LATITUDINE N
PAC01	12,60529	37,92548
PAC02	12,58898	37,94689
PAC03	12,58609	37,93313
PAC04	12,61505	37,93346
PAC06	12,59752	37,94419
PAC07	12,61202	37,94899
PAC08	12,64631	37,93719
PAC09	12,65913	37,92763
PAC10	12,58992	37,92213
PAC11	12,62683	37,95335
PAC12	12,65120	37,94827
PAC13	12,64398	37,91901
PAC14	12,64180	37,94794
PAC15	12,65794	37,91794
PAC16	12,599988	37,949765

L’accesso al sito avverrà mediante strade pubbliche esistenti a carattere nazionale e provinciale partendo dal vicino porto di Trapani, per poi percorrere le principali strade statali del territorio fino ad arrivare all’area di progetto (Figura 1.2).



Figura 1.2: Inquadramento della viabilità di progetto



2. MODALITÀ DI VALUTAZIONE DI INDENNITÀ DEI TERRENI

L'entità delle compensazioni monetarie da corrispondere alle singole proprietà si uniforma alla sentenza della Corte Costituzionale n. 181 anno 2011 che, pur non imponendo di commisurare integralmente l'indennità di espropriazione dei suoli agricoli e non edificabili al valore di mercato del bene abitato, prevede che sia conservato un «ragionevole legame» con il valore venale, a garanzia di un «serio ristoro».

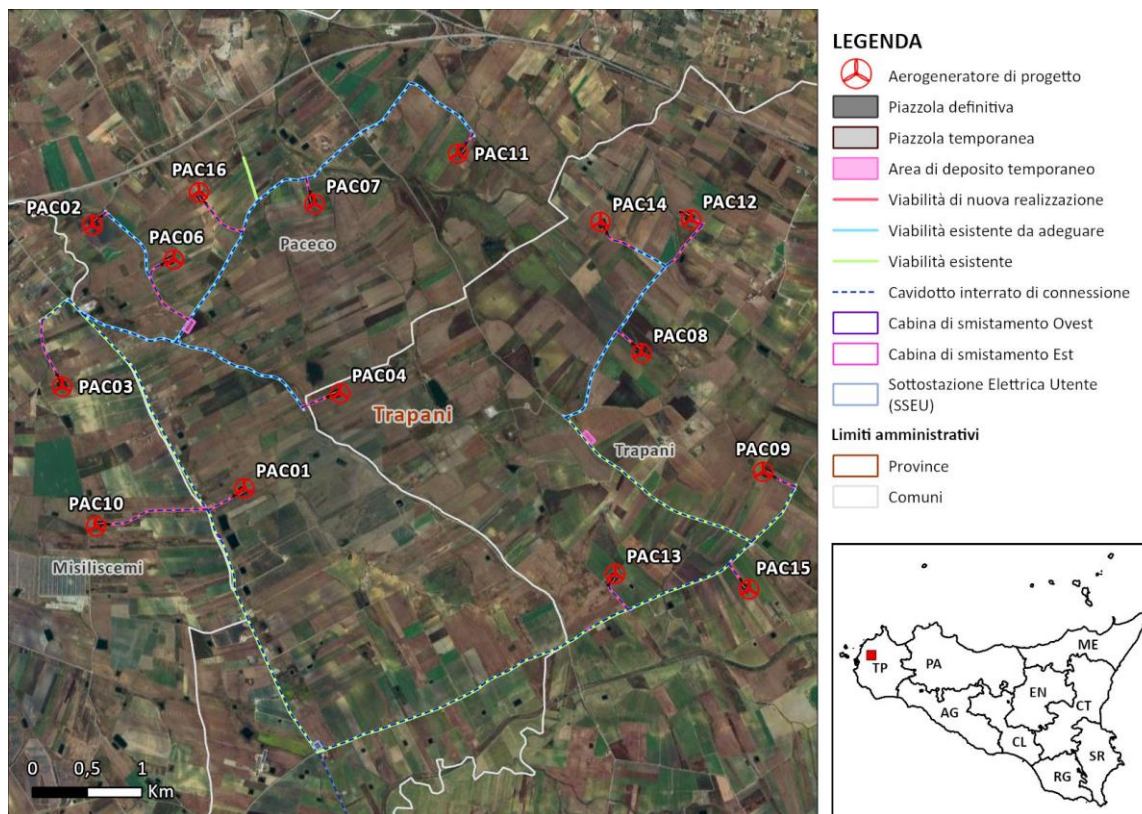
Nel caso di indennità di esproprio di aree non edificabili, il D.P.R. 08 giugno 2001 n. 327 art. 40, così come modificato dal D.Lgs. n. 302/2002, prevede quale indennità definitiva quella determinata in base al criterio del valore agricolo, tenendo conto delle colture effettivamente praticate sul fondo e del valore dei manufatti edilizi legittimamente realizzati, anche in relazione all'esercizio dell'azienda agricola, senza valutare la possibile o l'effettiva utilizzazione diversa da quella agricola.

Al proprietario coltivatore diretto o imprenditore agricolo spetta inoltre un'indennità aggiuntiva a titolo principale in misura pari al valore agricolo medio (V.A.M.) corrispondente al tipo di coltura praticata.

Spetta una indennità aggiuntiva anche al fittavolo, al mezzadro o al partecipante che, per effetto della procedura espropriativa o della cessione volontaria, sia costretto ad abbandonare in tutto o in parte l'area direttamente coltivata da almeno un anno prima della data in cui vi è stata la dichiarazione di pubblica utilità. Anche questo valore di indennità è quantificato pari al valore agricolo medio corrispondente al tipo di coltura praticata.

Al fine di procedere alla stima del valore venale dei beni, è stata valutata la possibilità edificatoria con riferimento alla situazione di fatto delle aree in accordo con la specifica destinazione conferita dagli strumenti urbanistici che, per le aree in oggetto, risulta essere di natura agricola.

Le opere di cui alla presente proposta progettuale da inserire nei fondi oggetto di indennità sono le seguenti:

- Piazzola definitiva degli aerogeneratori;
- servitù per area di sorvolo dagli aerogeneratori;
- servitù per la piazzola temporanea degli aerogeneratori;
- Percorso del cavidotto interrato di connessione e fascia di asservimento;
- Area per la realizzazione del deposito temporaneo
- Aree per la realizzazione della cabina di connessione
- Aree per la realizzazione della Cabina MT (Step up 30-36 kV)
- Aree per la realizzazione della Sottostazione Step up 36/30 kV
- Aree per la realizzazione della Nuova Stazione Elettrica (SE) Terna con ampliamento a 36 kV
- Viabilità di accesso di nuova realizzazione ed esistente da adeguare

Al fine di determinare il valore delle indennità offerte e di quelle aggiuntive da attribuire al proprietario coltivatore diretto o azienda agricola, in accordo con il D.P.R. del 8 giugno 2001 nr. 327 e s.m.i, sono stati esaminati i valori agricoli medi determinati dalla Commissione Provinciale espropri per la Provincia di Trapani per l'anno 2013. La documentazione sui valori agricoli medi in Sicilia non è disponibile per la provincia di Trapani negli anni successivi al 2013. Per le particelle appartenenti al Comune di Misiliscemi, essendo quest'ultimo stato istituito nel 2021, sono stati utilizzati i valori del Comune di Trapani a cui facevano riferimento nell'anno 2013.

In accordo con l'art. 45 del Capo IX - cessione volontaria del D.P.R. 08 giugno 2001 n. 327, fin da quando è dichiarata la pubblica utilità dell'opera e fino alla data in cui è eseguito il decreto di esproprio, il



proprietario ha il diritto di stipulare col soggetto beneficiario dell’espropriazione l’atto di cessione del bene o della sua quota di proprietà.

In caso di cessione volontaria di un’area non edificabile, è calcolato un aumento del cinquanta per cento dell’importo dovuto mentre se l’area è coltivata direttamente dal proprietario l’indennità è calcolato pari a tre volte l’importo dovuto.

Per i V.A.M., si riporta di seguito la tabella riepilogativa (https://www1.agenziaentrate.gov.it/mt/Osservatorio%20immobiliare/valori_agricoli_medi/sicilia/TP%202013.pdf) relativa ai territori comunali di interesse del progetto.

		REGIONE AGRARIA N°: 3 ISOLA DI PANTELLERIA Comuni di: PANTELLERIA				REGIONE AGRARIA N°: 4 PIANURA DI TRAPANI Comuni di: MARSALA, PACECO, TRAPANI, PETROSINO			
COLTURA	Valore Agricolo (Euro/Ha)	Sup. > 5%	Coltura più redditizia	Informazioni aggiuntive	Valore Agricolo (Euro/Ha)	Sup. > 5%	Coltura più redditizia	Informazioni aggiuntive	
AGRUMETO					43300,00				
BOSCO CEDUO	13000,00								
BOSCO D'ALTO FUSTO					6500,00				
CANNETO					7000,00				
CAPPERETO	60000,00	SI	SI						
FICODINDIETO	12000,00				9000,00				
FICODINDIETO IRRIGUO					16500,00				
FRUTTETO					27500,00				
INCOLTO PRODUTTIVO	7000,00				4000,00				
MANDORLETO					8000,00				
ORTO	22000,00				21000,00				
ORTO IRRIGUO	45000,00				37000,00				
PASCOLO	9000,00				5000,00				
PASCOLO ARBORATO					5500,00				
SEMINATIVO	10000,00				9500,00				
SEMINATIVO ARBORATO					9200,00				

		REGIONE AGRARIA N°: 3 ISOLA DI PANTELLERIA Comuni di: PANTELLERIA				REGIONE AGRARIA N°: 4 PIANURA DI TRAPANI Comuni di: MARSALA, PACECO, TRAPANI, PETROSINO			
COLTURA	Valore Agricolo (Euro/Ha)	Sup. > 5%	Coltura più redditizia	Informazioni aggiuntive	Valore Agricolo (Euro/Ha)	Sup. > 5%	Coltura più redditizia	Informazioni aggiuntive	
SEMINATIVO IRRIGUO					21000,00				
TERRENO DESTINATO A COLTIVAZIONE IN SERRA					42000,00				
ULIVETO	40000,00				26500,00				
ULIVETO IRRIGUO					33000,00				
VIGNETO A SPALLIERA	66000,00				33000,00				
VIGNETO A SPALLIERA IRRIGUO					40000,00	SI	SI		
VIGNETO A TENDONE					41000,00				
VIGNETO ALBERELLO	45000,00				22000,00				
VIGNETO ALBERELLO IRRIGUO					25000,00				
VIGNETO ULIVETO					25000,00				
VIVAIO					87000,00				



3. QUANTIFICAZIONE DELLE SUPERFICI E DELLE QUOTE

L’identificazione grafica delle proprietà immobiliari con sovrapposte le aree oggetto di esproprio o di servitù è riportata negli specifici elaborati grafici - Piano particellare di esproprio- ove sono indicate, per ogni singolo foglio di mappa catastale, le particelle interessate e la categoria di occupazione (ns. Rif 2995_5531_PAC_PFTE_R02_T01_Rev1_PPE-GRAFICO).

Detti elaborati sono stati redatti sulla base dei fogli di mappa forniti dall’Agenzia delle Entrate-Territorio di Trapani e georeferiti nelle coordinate catastali del sistema Cassini-Soldner.

Dalle operazioni geometriche eseguite è stato possibile determinare l’esatta superficie di ogni specifica categoria di occupazione, esproprio o servitù, e per ogni singola particella.

Le risultanze numeriche sono allegate nei tabulati della presente relazione.

In merito alle quote di titolarità delle singole particelle si è fatto riferimento ai dati di visura forniti dall’Agenzia delle Entrate-Territorio di Trapani; pertanto, ad ogni singolo titolare dei diritti reali sui fondi interessati dall’occupazione permanente o servitù di passaggio è riconosciuta un’indennità in ragione della relativa quota di titolarità.

PIANO PARTICELLARE DI ESPROPRIO TABELLARE_WTG																							
WTG	PIAZZOLA DEFINITIVA mq (DIRITTO DI SUPERFICIE)	Valore base (€/mq)	Diritto di Sup. (€)	SORVOLO mq	AREA DI CANTIERE mq	Valore base (€/mq)	area da asservire (mq)	Indennità di Servizi (€)	Comune	Foglio	Particella	Intestati	Codice Fiscale	Titolarietà	Quota di possesso	Qualità	Classe	ha	are	ca	R.D. €	R.A. €	
PAC03		0,95		4120,26	1093,24	0,95	5213,49	4952,82	Misiliscemi	37	56	DI GIOVANNI ANTONELLA nata a ERICE (TP) il 22/12/1971	DGVNNL71T62D423B	Proprieta'	1/1	SEMINATIVO	2	0	82	80	Euro: 57,73	Euro: 14,97	
PAC03	669,94	0,95	636,44	4923,69	1901,75	0,95	6825,44	6484,17	Misiliscemi	37	58	NOVARA FRANCESCA nata a TRAPANI (TP) il 15/03/1942	NVRFNC42C5L331B	Proprieta'	1000/1000	SEMINATIVO	3	1	3	90	Euro: 48,29	Euro: 18,78	
PAC03	726,29	0,95	689,97	5489,49	1061,18	0,95	6550,67	6223,13	Misiliscemi	37	59	BUCAIDA MARIA nata a ERICE (TP) il 30/08/1990	BCDMRA90M70D423T	Proprieta'	1/1	SEMINATIVO	3	0	98	50	Euro: 45,78	Euro: 17,80	
PAC03		0,95		530,47		0,95	530,47	503,95	Misiliscemi	37	62	SUGAMIELE DOMENICO nato a TRAPANI (TP) il 24/04/1947	SGMDNC47D24L331M	Proprieta'	1/2	SEMINATIVO	3	0	80	40	Euro: 37,37	Euro: 14,53	
PAC03		0,95		5495,57		0,95	5495,57	5220,79	Misiliscemi	37	66	SUGAMIELE FRANCESCA nata a PACECO (TP) il 11/05/1954	SGMFNC54E51G208U	Proprieta'	1/2								
PAC03		0,95		1701,34		0,95	1701,34	1616,28	Misiliscemi	37	99	PURRACCHIO VINCENZA nata a PACECO (TP) il 19/01/1948	PRRVNC48A59G208L	Proprieta'	1000/1000	SEMINATIVO	3	1	4	60	Euro: 48,62	Euro: 18,91	
PAC03		0,95		242,29		0,95	242,29	230,17	Misiliscemi	37	105	SUGAMIELE DOMENICO nato a TRAPANI (TP) il 24/04/1947	SGMDNC47D24L331M	Proprieta'	1/2	SEMINATIVO	3	0	87	72	Euro: 40,77	Euro: 15,86	
PAC03		0,95				0,95			Misiliscemi	37	106	SUGAMIELE FRANCESCA nata a PACECO (TP) il 11/05/1954	SGMFNC54E51G208U	Proprieta'	1/2	VIGNETO	3		2	38	Euro: 1,72	Euro: 0,86	
PAC03		0,95		481,28	146,57	4,00	627,85	2511,40	Misiliscemi	37	106	LEO MICHELE nato a ERICE (TP) il 08/04/1955	LEOMHLS5D08D423U	Proprieta'	1/1	SEMINATIVO	3	1	60	60	Euro: 74,65	Euro: 29,03	
PAC03		4,00		390,74	400,54	4,00	791,28	3165,12	Misiliscemi	37	107	ADAMO GIOVANNA nata a TRAPANI (TP) il 14/01/1938	DMAGNN38A54L331G	Proprieta'	4/6	VIGNETO	3	0	41	40	Euro: 29,93	Euro: 14,97	
PAC03		0,95		71,35		0,95	71,35	67,79	Misiliscemi	37	108	PANTALEO ANTONINA nata a TRAPANI (TP) il 27/05/1959	PNTNNS9E67L331V	Proprieta'	1/6								
PAC03		4,00		390,74	400,54	4,00	791,28	3165,12	Misiliscemi	37	107	PANTALEO CATERINA nata a TRAPANI (TP) il 19/03/1965	PNTCRN65C59L331V	Proprieta'	1000/1000	VIGNETO	3	0	65	30	Euro: 47,21	Euro: 23,61	
PAC03		0,95		71,35		0,95	71,35	67,79	Misiliscemi	37	108	ADAMO GIOVANNA ; MAR PANTALEO nato/a il 14/01/1938		Proprieta'	1000/1000	VIGNETO	3	0	41	90	Euro: 19,48	Euro: 7,57	
PAC10		4,00		49,38		4,00	49,38	197,51	Misiliscemi	58	1	DI GIOVANNI ANTONELLA nata a ERICE (TP) il 22/12/1971	DGVNNL71T62D423B	Proprieta'	1000/1000	SEMINATIVO	3	0	41	90	Euro: 19,48	Euro: 7,57	
PAC10	1396,20	0,95	1326,39	9924,49	3395,29	0,95	13319,78	12653,79	Misiliscemi	58	2	PELLEGRINO ANTONELLA nata a PACECO (TP) il 10/04/1948	PLLFNC48D50G208B	aria in regime di comunione legale dei beni.	SEMINATIVO	5	1	78	35	Euro: 27,63	Euro: 11,05		
PAC10		0,95		1855,21		0,95	1855,21	1762,45	Misiliscemi	58	2	SANCLEMENTE PAOLO nato a VALDERICE (TP) il 04/07/1942	SNCPPLA42L04G319E	ario in regime di comunione legale dei beni.	VIGNETO	3	2	75	55	Euro: 199,23	Euro: 99,62		
PAC10		0,95		3500,14		0,95	3500,14	3325,14	Misiliscemi	58	64	BASIRICO DONATELLA nata a PALERMO (PA) il 04/02/1977	BSRDTL77B44G273M	Proprieta'	1/1	SEMINATIVO	3	1	3	70	Euro: 48,20	Euro: 18,74	
PAC10		0,95		239,34		0,95	239,34	227,38	Misiliscemi	58	82	MARINO PIETRO nato a TRAPANI (TP) il 02/12/1939	MRNPT39702L331B	Proprieta'	1/1	SEMINATIVO	3	1	50	Euro: 69,72	Euro: 27,11		
PAC10		0,95		2331,62	1257,73	0,95	3589,35	3409,88	Misiliscemi	58	92	PANTALEO CATERINA nata a TRAPANI (TP) il 19/03/1965	PNTCRN65C59L331V	Proprieta'	1000/1000	VIGNETO	3	0	40	80	Euro: 29,36	Euro: 14,68	
PAC10		0,95		4713,28	192,51	0,95	4905,80	4660,51	Misiliscemi	58	95	BASIRICO MICHELA nata a PACECO (TP) il 11/11/1960	BSRMHL60S51G208Y	Proprieta'	1/1	SEMINATIVO	3	0	84	50	Euro: 39,28	Euro: 15,27	
PAC10		0,95		339,29		0,95	339,29	322,32	Misiliscemi	58	100	SURDO SALVATORE VINCENZO nato a TRAPANI (TP) il 02/12/1962	SRDSVT62T02L331K	Proprieta'	1000/1000	SEMINATIVO	3	1	5	30	Euro: 48,94	Euro: 19,03	
PAC11		0,95		8326,66	157,54	0,95	8484,20	8059,99	Paceco	33	16	SURDO ROSA nata a TRAPANI (TP) il 28/12/1965	SRDRS065T68L331D	Proprieta'	1000/1000	SEMINATIVO	3	1	2	70	Euro: 47,74	Euro: 18,56	
PAC11	660,39	0,95	627,37	2146,95	1102,39	0,95	3249,34	3086,87	Paceco	33	18	SANACORE FRANCESCO nato a PACECO (TP) il 05/04/1950	SNCFNC50D05G208Q	Proprieta'	1/1	SEMINATIVO	5	1	5	33	Euro: 16,32	Euro: 6,53	
PAC11		0,95		850,65		0,95	850,65	808,12	Paceco	33	20	BENIVEGNA ANTONINO nato a TRAPANI (TP) il 24/04/1943	BNVNNN43D24L331Q	Proprieta'	1/1	VIGNETO	2	4	42		Euro: 388,07	Euro: 148,38	
PAC11		0,95		474,44		0,95	474,44	450,72	Paceco	33	34	GRAMMATICO DOMENICA nata a SAN VITO LO CAPO (TP) il 13/12/1953	GRMDNC53T53I407V	Proprieta'	1000/1000	SEMINATIVO	2	0	48	20	Euro: 32,36	Euro: 8,71	
PAC11		0,95		212,37		0,95	212,37	201,75	Paceco	33	35	TESTAGROSSA SALVATORE nato a PACECO (TP) il 22/12/1940	TSTSVT40T2G208X	Proprieta'	1000/1000	SEMINATIVO	2	0	36	30	Euro: 24,37	Euro: 6,56	
PAC11		0,95		2244,08	1483,88	0,95	3727,96	3541,56	Paceco	33	40	CROCE GIUSEPPA nata a TRAPANI (TP) il 03/12/1964	CRCEGPP64T43L331M	Proprieta'	1/2	SEMINATIVO	2	1	49	0	Euro: 100,04	Euro: 26,93	
PAC11		0,95		533,48	116,12	0,95	649,60		Paceco	33	41	SCARCELLA GIROLAMO nato a PACECO (TP) il 29/12/1966	SCRGLM66T29G208C	Proprieta'	1/2								
PAC11		0,95		4347,03		0,95	4347,03	4129,68	Paceco	33	42	TESTAGROSSA SALVATORE nato a PACECO (TP) il 22/12/1940	TSTSVT40T2G208X	Proprieta'	1000/1000	SEMINATIVO	2	0	42	50	Euro: 28,53	Euro: 7,68	
PAC11		0,95		1977,60		0,95	1977,60	1878,72	Paceco	33	42	GRAMMATICO FRANCESCA nata a SAN VITO LO CAPO (TP) il 28/03/1942	GRMFNC42C68I407W	Proprieta'	1/1	SEMINATIVO	2	0	52	40	Euro: 35,18	Euro: 9,47	
PAC11	735,78	0,95	698,99	2083,72	1985,61	0,95	4069,34	3865,87	Paceco	33	87,00	GRAMMATICO PAOLA nata a SAN VITO LO CAPO (TP) il 15/10/1944	GRMPLA44R55I407M	Proprieta'	1000/1000	SEMINATIVO	2	0	48	20	Euro: 32,36	Euro: 8,71	
PAC02		0,95		3813,53		0,95	3813,53	3622,85	Paceco	39	39	D'ANGELO ANTONINA MARIA nata a TRAPANI (TP) il 15/02/1967	DNGMNN67B55L331M	Proprieta'	1/3	SEMINATIVO	2	1	62	60	Euro: 109,17	Euro: 29,39	
PAC02	1396,16	0,95	1326,35	9627,65	4845,51	0,95	14473,16	13749,50	Paceco	39	40	D'ANGELO GIUSEPPE nato a PACECO (TP) il 18/11/1968	DNGGPP68S18G208O	Proprieta'	1/3								
PAC02		0,95		5744,72		0,95	5744,72	5457,48	Paceco	39	41	TALLARITA ANNA nata a TRAPANI (TP) il 26/01/1937	TLLNNA37A66L331P	Proprieta'	1/3								
PAC02		0,95		612,82		0,95	612,82	582,18	Paceco	39	72	NOVARA ANNA MARIA nata a PACECO (TP) il 10/05/1943	NVRNMR43E50G208Y	Proprieta'	1/3	SEMINATIVO	2	1	61	90	Euro: 108,70	Euro: 29,27	
PAC02		0,95		269,69		0,95	269,69	256,20	Paceco	39	115	NOVARA FRANCESCA nata a PACECO (TP) il 23/04/1941	NVRFNC41D63G208G	Proprieta'	1/3								
PAC02		0,95		1563,49		0,95	1563,49	1485,32	Paceco	39	196	NOVARA VINCENZO nato a PACECO (TP) il 19/08/1944	NVRVNC44M19G208P	Proprieta'	1/3								
PAC02		0,95		1572,24		0,95	1572,24	1493,63	Paceco	39	197	CATANZARO TEODORO nato a ERICE (TP) il 10/06/1974	CTNTRDR74H10D423S	Proprieta'	1/3	SEMINATIVO	3	1	98	40	Euro: 87,10	Euro: 35,86	
PAC06		0,95		5,05		0,95	5,05		Paceco	40	10	CATANZARO VINCENZA MARIA nata a ERICE (TP) il 31/01/1977	CTNVNC77A71D423G	Proprieta'	1/3								
PAC06	1396,15	0,95	1326,34	4064,96	3059,11	0,95	7124,06	6767,86	Paceco	40	36	DI MARIA FRANCESCA nata a TRAPANI (TP) il 06/03/1945	DMRFNC45C46L331J	Proprieta'	1/3								
PAC06		0,95		3871,76	1546,68	0,95	5418,44	5147,51	Paceco	40	37	CATANZARO TEODORO nato a ERICE (TP) il 10/06/1974	CTNTRDR74H10D423S	Proprieta'	1/3	SEMINATIVO	3	0	25	20	Euro: 11,06	Euro: 4,56	
PAC06		4,00		2878,56		4,00	2878,56	11514,23	Paceco	40	38	CATANZARO VINCENZA MARIA nata a ERICE (TP) il 31/01/1977	CTNVNC77A71D423G	Proprieta'	1/3								
PAC06		4,00		1801,70		4,00	1801,70	7206,82	Paceco	40	40	DI MARIA FRANCESCA nata a TRAPANI (TP) il 06/03/1945	DMRFNC45C46L331J	Proprieta'	1/3								
PAC06		0,95		290,78		0,95	290,78	276,24	Paceco	40	46	VITTA PIETRO nato a PACECO (TP) il 30/11/1944	VITTPTR44S30G208S	Proprieta'	1/1	SEMINATIVO	3	1	26	0	Euro: 55,31	Euro: 22,78	
PAC06		0,95		48,87		0,95	48,87	46,43	Paceco	40	53	LIGIATO SALVATORE nato a PACECO (TP) il 13/10/1963	LGT5VT63R13G208F	Proprieta'	1/1	SEMINATIVO	2		75	32	Euro: 50,57	Euro: 13,61	
PAC06		0,95		3332,92		0,95	3332,92	3166,28	Paceco	40	35	LIGIATO VITA nato a PACECO (TP) il 24/05/1966	LGTVTI66E64G208M	Proprieta'	1/1	SEMINATIVO	2	1	1	80	Euro: 23,25	Euro: 14,36	
PAC06		0,95		4064,96	3059,11	0,95	7124,06	6767,86	Paceco	40	36	CAMPANILO FRANCESCA ; FU VITO		Proprieta'	1000/1000	FABB DIRUTO	0	0	9				
PAC06		0,95		3871,76	1546,68	0,95	5418,44	5147,51	Paceco	40	37	BADALUCCO ROSA nata a PACECO (TP) il 28/05/1935	BDLRSO35E68G208W	Proprieta'	1000/1000	SEMINATIVO	2	1	30	80	Euro: 87,82	Euro: 23,64	
PAC06		0,95		2878,56		4,00	2878,56	11514,23	Paceco	40	38	AGUELLI VINCENZA nata a TRAPANI (TP) il 20/07/1952	GLAVCN52L60L331J	Proprieta'	1/2	SEMINATIVO	2	1	7	58	Euro		

PIANO PARTICELLARE DI ESPROPRIO TABELLARE_WTG																							
WTG	PIAZZOLA DEFINITIVA mq (DIRITTO DI SUPERFICIE)	Valore base (€/mq)	Diritto di Sup. (€)	SORVOLO mq	AREA DI CANTIERE mq	Valore base (€/mq)	area da asservire (mq)	Indennità di Servizi (€)	Comune	Foglio	Particella	Intestati	Codice Fiscale	Titolarietà	Quota di possesso	Qualità	Classe	ha	are	ca	R.D. €	R.A. €	
PAC01	749,58	0,95	712,10	2706,06	1219,35	0,95	3925,41	3729,14	Paceco	44	40	BARRACO ANNA nata a PACECO (TP) il 26/09/1973	BRRNNA73P66G208C	Proprieta'	2/18	SEMINATIVO	2	0	48	40	Euro: 32,50	Euro: 8,75	
												BARRACO FRANCESCO nato a PACECO (TP) il 03/04/1939	BRFFNC39D03G208I	Proprieta'	2/3								
												BARRACO GIUSEPPE nato a ERICE (TP) il 05/04/1978	BRRGPP78D05D423L	Proprieta'	2/18								
PAC01	0,95	871,25	93,96	0,95	965,21	916,95	0,95	916,95	Paceco	44	43	BARRACO ANNA nata a PACECO (TP) il 26/09/1973	BRRNNA73P66G208C	Proprieta'	2/18	SEMINATIVO	2	0	14	60	Euro: 9,80	Euro: 2,64	
												BARRACO FRANCESCO nato a PACECO (TP) il 03/04/1939	BRFFNC39D03G208I	Proprieta'	2/3								
												BARRACO GIUSEPPE nato a ERICE (TP) il 05/04/1978	BRRGPP78D05D423L	Proprieta'	2/18								
PAC01	646,62	0,95	614,29	2669,39	1086,34	0,95	3755,74	3567,95	Paceco	44	44	BARRACO ANNA nata a PACECO (TP) il 26/09/1973	BRRNNA73P66G208C	Proprieta'	2/18	SEMINATIVO	2	0	49	50	Euro: 33,23	Euro: 8,95	
												BARRACO FRANCESCO nato a PACECO (TP) il 03/04/1939	BRFFNC39D03G208I	Proprieta'	2/3								
												BARRACO GIUSEPPE nato a ERICE (TP) il 05/04/1978	BRRGPP78D05D423L	Proprieta'	2/18								
PAC01	0,50	465,82	0,50	465,82	232,91	0,50	465,82	232,91	Paceco	44	58	MARANO GIOVANNI nato a PACECO (TP) il 28/04/1955	MRNGNN55D28G208O	Proprieta'	1/1	PASCOLO	U	0	10	50	Euro: 1,63	Euro: 0,76	
PAC01	0,50	2456,76	0,50	2456,76	1228,38	0,50	2456,76	1228,38	Paceco	44	59	MARANO GIOVANNI nato a PACECO (TP) il 28/04/1955	MRNGNN55D28G208O	Proprieta'	1/1	PASCOLO	U	0	53	80	Euro: 8,34	Euro: 3,89	
PAC01	0,95	280,21	0,95	280,21	266,20	0,95	280,21	266,20	Paceco	44	61	MONTICCILO ANDREA nato a PACECO (TP) il 29/04/1972	MNTNDR72D29G208F	Proprieta'	1/1	SEMINATIVO	2	0	51	50	Euro: 34,58	Euro: 9,31	
PAC01	0,95	14,82	0,95	14,82	14,08	0,95	14,82	14,08	Paceco	44	67	CONSALES ANDREA nato a PACECO (TP) il 28/06/1965	CNSNDR65H28G208Z	Proprieta'	1/1	SEMINATIVO	2	0	54	50	Euro: 36,59	Euro: 9,85	
PAC01	0,95	3482,23	0,95	3482,23	3308,12	0,95	3482,23	3308,12	Paceco	44	72	CONSALES ANDREA nato a TRAPANI (TP) il 15/08/1964	CNSNDR64M15L331J	Proprieta'	1/1	SEMINATIVO	3	0	73	0	Euro: 32,05	Euro: 13,20	
PAC01	0,50	690,57	0,50	690,57	586,60	0,50	690,57	586,60	Paceco	44	81	MARANO GIOVANNI nato a PACECO (TP) il 28/04/1955	MRNGNN55D28G208O	Proprieta'	1/1	PASCOLO	U	0	10	65	Euro: 1,65	Euro: 0,77	
PAC01	0,50	2502,25	0,50	2502,25	805,28	0,50	2502,25	805,28	Paceco	44	82	MARANO GIOVANNI nato a PACECO (TP) il 28/04/1955	MRNGNN55D28G208O	Proprieta'	1/1	PASCOLO	U	0	48	50	Euro: 7,51	Euro: 3,51	
PAC01	0,95	1309,68	0,95	1309,68	1244,20	0,95	1309,68	1244,20	Paceco	45	171	BASIRICO' BIAGIO nato a ERICE (TP) il 30/06/1975	BSR8GI75H30D423K	Proprieta'	1/1	SEMINATIVO	2	5	22	0	Euro: 350,47	Euro: 94,36	
PAC07	0,95	25,79	0,95	25,79	24,50	0,95	25,79	24,50	Paceco	77	35	MORICI GIOVANNI nato a PACECO (TP) il 09/01/1965	MRCGNN65A09G208V	Proprieta'	1/1	VIGNETO	3			54	Euro:0,39	Euro:0,20	
PAC07	0,95	189,88	0,95	189,88	180,38	0,95	189,88	180,38	Paceco	77	41	DI NICOLA VINCENZA nata a TRAPANI (TP) il 23/04/1937	DNCVCN37D63L331P	Proprieta'	1/3	SEMINATIVO	3	0	10	0	Euro:4,99	Euro:1,29	
												MORICI MARIA nata a TRAPANI (TP) il 24/02/1962	MRCMRA62B64L331J	Proprieta'	1/3								
												MORICI SALVATORE nato a TRAPANI (TP) il 18/10/1966	MRCV766R18L331B	Proprieta'	1/3								
PAC07	0,95	947,41	0,95	947,41	900,04	0,95	947,41	900,04	Paceco	77	42	GENOVESE GIOVANNA nata a PACECO (TP) il 20/11/1933	GNVGN3356G208G	Usufrutto	1/3	SEMINATIVO	2	1	11	10	Euro: 77,46	Euro: 20,08	
												GRIGNANO FRANCESCO nato a TRAPANI (TP) il 01/05/1970	GRGFNC70E01L331R	Proprieta'	1/3								
PAC07	0,95	1327,95	0,95	1327,95	1261,55	0,95	1327,95	1261,55	Paceco	77	43	FLORENO FRANCESCA nata a SAN VITO LO CAPO (TP) il 12/07/1940	FLRFNC40L52I407M	Proprieta'	6/36	SEMINATIVO	3	0	21	0	Euro: 9,76	Euro: 3,80	
												LA SALA ALBERTO GIOVANNI nato a PAESI BASSI (EE) il 31/05/1970	LSLLRT70E31Z126F	Proprieta'	4/36								
												LA SALA ANTONINO nato a ERICE (TP) il 09/01/1969	LSLNN69A09D423J	Proprieta'	4/36								
												LA SALA ROSARIA nata a ERICE (TP) il 08/07/1967	LSLRSR67L48D423M	Proprieta'	6/36								
												MEIJER HERMA nata a PAESI BASSI (EE) il 12/06/1946	MJHRM46H52Z126Q	Proprieta'	4/36								
												VULTAGGIO GIOVANNI nato a SAN VITO LO CAPO (TP) il 05/01/1968	VLGTGN68A05I407P	Proprieta'	1/6								
												VULTAGGIO VINCENZA nata a SAN VITO LO CAPO (TP) il 21/02/1964	VLTVCN64B61I407D	Proprieta'	1/6								
												FLORENO FRANCESCA nata a SAN VITO LO CAPO (TP) il 12/07/1940	FLRFNC40L52I407M	Proprieta'	6/36	SEMINATIVO	3	0	6	50	Euro: 3,02	Euro: 1,17	
PAC07	0,95	117,71	0,95	117,71	111,82	0,95	117,71	111,82	Paceco	77	46	LA SALA ALBERTO GIOVANNI nato a PAESI BASSI (EE) il 31/05/1970	LSLLRT70E31Z126F	Proprieta'	4/36								
												LA SALA ANTONINO nato a ERICE (TP) il 09/01/1969	LSLNN69A09D423J	Proprieta'	4/36								
												LA SALA ROSARIA nata a ERICE (TP) il 08/07/1967	LSLRSR67L48D423M	Proprieta'	6/36								
												MEIJER HERMA nata a PAESI BASSI (EE) il 12/06/1946	MJHRM46H52Z126Q	Proprieta'	4/36								
												VULTAGGIO GIOVANNI nato a SAN VITO LO CAPO (TP) il 05/01/1968	VLGTGN68A05I407P	Proprieta'	1/6								
												VULTAGGIO VINCENZA nata a SAN VITO LO CAPO (TP) il 21/02/1964	VLTVCN64B61I407D	Proprieta'	1/6								
												IOVINO ANTONELLA nata a ERICE (TP) il 08/12/1980	VNINNL80T48D423K	Proprieta'	1/2	SEMINATIVO	2	1	3	5	Euro:71,85	Euro:18,63	
												MERCADANTE FLORINDA nata a ERICE (TP) il 04/04/1981	MRCFRM81D44D423X	Proprieta'	1/2	ULIVETO	4		61	60	Euro:14,32	Euro:14,32	
PAC05	0,95	130,65	0,95	130,65	124,12	0,95	130,65	124,12	Paceco	77	67	GRIGNANO GIUSEPPE nato a TRAPANI (TP) il 20/04/1962	GRGGPP62D20L331P	Proprieta'	1000/1000	SEMINATIVO	1	1	9	20	Euro: 90,24	Euro: 36,66	
PAC07	0,95	269,46	0,95	269,46	255,98	0,95	269,46	255,98	Paceco	77	124	FLORENO FRANCESCA nata a SAN VITO LO CAPO (TP) il 12/07/1940	FLRFNC40L52I407M	Proprieta'	6/36	SEMINATIVO	3	1	55	4	Euro:72,06	Euro:28,03	
												LA SALA ALBERTO GIOVANNI nato a PAESI BASSI (EE) il 31/05/1970	LSLLRT70E31Z126F	Proprieta'	4/36	VIGNETO	2	1	46		Euro:1,47	Euro:0,57	
												LA SALA ANTONINO nato a ERICE (TP) il 09/01/1969	LSLNN69A09D423J	Proprieta'	4/36								
												LA SALA ROSARIA nata a ERICE (TP) il 08/07/1967	LSLRSR67L48D423M	Proprieta'	6/36								
												MEIJER HERMA nata a PAESI BASSI (EE) il 12/06/1946	MJHRM46H52Z126Q	Proprieta'	4/36								
												VULTAGGIO GIOVANNI nato a SAN VITO LO CAPO (TP) il 05/01/1968	VLGTGN68A05I407P	Proprieta'	1/6								
												VULTAGGIO VINCENZA nata a SAN VITO LO CAPO (TP) il 21/02/1964	VLTVCN64B61I407D	Proprieta'	1/6								
												MORICI GIOVANNI nato a PACECO (TP) il 09/01/1965	MRCGNN65A09G208V	Proprieta'	1/1	SEMINATIVO	2	0	31	50	Euro: 21,96	Euro: 5,69	
PAC07	0,95	1651,91	0,95	1651,91	1512,27	0,95	1651,91	1512,27	Paceco	78	6	MORICI GIOVANNI nato a PACECO (TP) il 09/01/1965	MRCGNN65A09G208V	Proprieta'	1/1	SEMINATIVO	2	0	61	30	Euro: 42,74	Euro: 11,08	
PAC07	0,95	1735,53	0,95	1735,53	1985,68	0,95	1735,53	1985,68	Paceco	78	7	MORICI GIOVANNI nato a PACECO (TP) il 09/01/1965	MRCGNN65A09G208V	Proprieta'	1/1	SEMINATIVO	2	0	28	30	Euro: 19,73	Euro: 5,12	
PAC07	0,95	991,04	0,95	991,04	1153,63	0,95	991,04	1153,63	Paceco	78	8	MORICI GIOVANNI nato a PACECO (TP) il 09/01/1965	MRCGNN65A09G208V	Proprieta'	1/1	SEMINATIVO	2	0	10	30	Euro: 7,18	Euro: 1,86	
PAC07	23,82	0,95	22,63	1946,26	393,78	0,95	2340,04	2223,04	Paceco	78	9	GRIGNANO FRANCESCO nato a TRAPANI (TP) il 01/05/1970	GRGFNC70E01L331R	Proprieta'	1/3	SEMINATIVO	2	0	37	50	Euro: 26,15	Euro: 6,78	
												GENOVESE GIOVANNA nata a PACECO (TP) il 20/11/1933	GNVGN3356G208G	Usufrutto	1/3								
PAC07	0,95	1946,51	0,95	1946,51	1849,19	0,95	1946,51	1849,19	Paceco	78	10	FLORENO FRANCESCA nata a SAN VITO LO CAPO (TP) il 12/07/1940	FLRFNC40L52I407M	Proprieta'	6/36	SEMINATIVO	2	0	46	90	Euro: 32,70	Euro: 8,48	
												LA SALA ALBERTO GIOVANNI nato a PAESI BASSI (EE) il 31/05/1970	LSLLRT70E31Z126F	Proprieta'	4/36								
												LA SALA ANTONINO nato a ERICE (TP) il 09/01/1969	LSLNN69A09D423J	Proprieta'	4/36								
												LA SALA ROSARIA nata a ERICE (TP) il 08/07/1967	LSLRSR67L48D423M	Proprieta'	6/36								
												MEIJER HERMA nata a PAESI BASSI (EE) il 12/06/1946	MJHRM46H52Z126Q	Proprieta'	4/36								
												VULTAGGIO GIOVANNI nato a SAN VITO LO CAPO (TP) il 05/01/1968	VLGTGN68A05I407P	Proprieta'	1/6								
												VULTAGGIO VINCENZA nata a SAN VITO LO CAPO (TP) il 21/02/1964	VLTVCN64B61I407D	Proprieta'	1/6								
												FLORENO FRANCESCA nata a SAN VITO LO CAPO (TP) il 12/07/1940	FLRFNC40L52I407M	Proprieta'	6/36	SEMINATIVO	2	0	10	80	Euro: 7,53	Euro: 1,95	
PAC07	0,95	1110,60	0,95	1110,60	1055,07	0,95	1110,60	1055,07	Paceco	78	11	LA SALA ALBERTO GIOVANNI nato a PAESI BASSI (EE) il 31/05/1970	LSLLRT70E31Z126F	Proprieta'	4/36								
												LA SALA ANTONINO nato a ERICE (TP) il 09/01/1969	LSLNN69A09D423J	Proprieta'	4/36								
												LA SALA ROSARIA nata a ERICE (TP) il 08/07/1967	LSLRSR67L48D423M	Proprieta'	6/36								
												MEIJER HERMA nata a PAESI BASSI (EE) il 12/06/1946	MJHRM46H52Z126Q	Proprieta'	4/36								
												VULTAGGIO GIOVANNI nato a SAN VITO LO CAPO (TP) il 05/01/1968	VLGTGN68A05I407P	Proprieta'	1/6								
												VULTAGGIO VINCENZA nata a SAN VITO LO CAPO (TP) il 21/02/1964	VLTVCN64B61I407D	Proprieta'	1/6								
												MARINO MARIA nata a TRAPANI (TP) il 06/10/1954	MRNMRAS4R46L331K	Proprieta'	1/6	FABB DIRUTO	0	0	24		</		

PIANO PARTICELLARE DI ESPROPRIO TABELLARE_WTG																						
WTG	PIAZZOLA DEFINITIVA mq (DIRITTO DI SUPERFICIE)	Valore base (€/mq)	Diritto di Sup. (€)	SORVOLO mq	AREA DI CANTIERE mq	Valore base (€/mq)	area da asservire (mq)	Indennità di Servizi (€)	Comune	Foglio	Particella	Intestati	Codice Fiscale	Titolarietà	Quota di possesso	Qualità	Classe	ha	are	ca	R.D. €	R.A. €
PAC07	779,54	0,95	740,57	3513,01	1220,03	0,95	4733,04	4496,39	Paceco	78	126	GRIGNANO GIUSEPPE nato a TRAPANI (TP) il 20/04/1962	GRGGPP2D20L331P	Proprieta'	1000/1000	SEMINATIVO	2	0	54	0	Euro: 37,65	Euro: 9,76
PAC07		0,95			166,65	0,95	166,65	158,32	Paceco	78	154	MORICI GIOVANNI nato a PACECO (TP) il 09/01/1965	MRCGNN65A09G208V	Proprieta'	1/1	SEMINATIVO	2	0	5	60	Euro: 3,90	Euro: 1,01
PAC07		0,95			14,44	0,95	14,44	13,72	Paceco	78	155	GRAMMATICO CATERINA nato/a a SAN VITO LO CAPO (TP) il 15/12/1888	RGGGPP11R03I407Z	Proprieta'	1/3	SEMINATIVO	2	0	0	40	Euro: 0,28	Euro: 0,07
PAC07		0,95				0,95						RUGGIRELO GIUSEPPE nato a SAN VITO LO CAPO (TP) il 03/10/1911	RGGVVCN16A50I407L	Proprieta'	1/2							
PAC07		0,95				0,95						RUGGIRELO VINCENZA nata a SAN VITO LO CAPO (TP) il 10/01/1916	RGGVVCN16A50I407L	Proprieta'	1/2							
PAC14		0,95		4282,89	1271,01	0,95	5553,90	5276,20	Trapani	173	11	MAZZARA MICHELE nato a PACECO (TP) il 15/01/1960	MZZMHL60A15G208K	Proprieta'	1/1	SEMINATIVO	2	3	39	10	Euro: 236,43	Euro: 61,30
PAC14		0,95		3059,64		0,95	3059,64	2906,66	Trapani	173	30	BARRACO MARIA nata a TRAPANI (TP) il 14/03/1968	BRRMRA68C54L331E	Proprieta'	1/2	SEMINATIVO	2	1	4	80	Euro: 73,07	Euro: 18,94
PAC14		0,95				0,95						FIORINO ANTONINO nato a PACECO (TP) il 19/04/1962	FRNNNN62D19G208Q	Proprieta'	1/2							
PAC14	1000,25	0,95	950,24	4834,18	2031,24	0,95	6865,42	6522,15	Trapani	173	53	POLICANI ANNA MARIA nata a ERICE (TP) il 04/01/1956	PLCNMR56A44D423R	Proprieta'	1/12	SEMINATIVO	2	0	83	70	Euro: 58,36	Euro: 15,13
PAC14		0,95				0,95						SUGAMELI BIAGIO nato a ERICE (TP) il 17/06/1981	SGMBGI81H17D423G	Proprieta'	1/12							
PAC14		0,95				0,95						SUGAMELI SUSANNA nata a ERICE (TP) il 13/09/1985	SGMSNN85P53D423R	Proprieta'	1/12							
PAC14		0,95		1753,63		0,95	1753,63	1665,95	Trapani	173	81	SUGAMELI ROSA nata a TRAPANI (TP) il 18/10/1953	SGMRSO53R58L331S	Proprieta'	1/2	SEMINATIVO	2	0	87	60	Euro: 61,08	Euro: 15,83
PAC14		0,95				0,95						POLICANI ANNA MARIA nata a ERICE (TP) il 04/01/1956	PLCNMR56A44D423R	Proprieta'	1/6							
PAC14		0,95				0,95						SUGAMELI BIAGIO nato a ERICE (TP) il 17/06/1981	SGMBGI81H17D423G	Proprieta'	1/6							
PAC14		0,95				0,95						SUGAMELI SUSANNA nata a ERICE (TP) il 13/09/1985	SGMSNN85P53D423R	Proprieta'	1/6							
PAC14	395,90	0,95	376,11	3706,61	1082,29	0,95	4788,90	4549,45	Trapani	173	82	POLICANI ANNA MARIA nata a ERICE (TP) il 04/01/1956	PLCNMR56A44D423R	Proprieta'	1/12	SEMINATIVO	2	0	64	90	Euro: 45,25	Euro: 11,73
PAC14		0,95				0,95						SUGAMELI BIAGIO nato a ERICE (TP) il 17/06/1981	SGMBGI81H17D423G	Proprieta'	1/12							
PAC14		0,95		5042,29		0,95	5042,29	4790,18	Trapani	173	99	SUGAMELI SUSANNA nata a ERICE (TP) il 13/09/1985	SGMSNN85P53D423R	Proprieta'	1/12							
PAC14		0,95				0,95						BARRACO MARIA nata a TRAPANI (TP) il 14/03/1968	BRRMRA68C54L331E	Proprieta'	1/2	SEMINATIVO	2	0	87	10	Euro: 60,73	Euro: 15,74
PAC14		0,95		527,50	461,01	0,95	988,51	939,08	Trapani	173	100	FIORINO ANTONINO nato a PACECO (TP) il 19/04/1962	FRNNNN62D19G208Q	Proprieta'	1/2							
PAC14		0,95				0,95						CROCE GIUSEPPA nata a TRAPANI (TP) il 03/12/1964	CRCCPP64T43L331M	Proprieta'	1/2	SEMINATIVO	2	1	51	40	Euro: 105,56	Euro: 27,37
PAC14		0,95				0,95						SCARCELLA GIROLAMO nato a PACECO (TP) il 29/12/1966	SCRGLM66T29G208C	Proprieta'	1/2							
PAC12		0,95		1737,90		0,95	1737,90	1651,01	Trapani	174	22	CARDELLA ALDO nato a TRAPANI (TP) il 23/05/1967	CRDLDA67E2L331E	Proprieta'	1/1	SEMINATIVO	3	0	79	20	Euro: 36,81	Euro: 14,32
PAC12		0,95		3537,64		0,95	3537,64	3360,76	Trapani	174	54	COPPOLA GIUSEPPE nato a ERICE (TP) il 30/03/1958	CPPGPP58C30D423U	Proprieta'	500/1000	SEMINATIVO	3	1	56	60	Euro: 72,79	Euro: 28,31
PAC12		0,95				0,95						COPPOLA NATALE nato a VALDERICE (TP) il 01/02/1926	CPPNTL26B01G319D	Proprieta'	500/1000							
PAC12	1396,19	0,95	1326,38	13034,10	3769,50	0,95	16803,60	15963,42	Trapani	174	55	COPPOLA GIUSEPPE nato a ERICE (TP) il 30/03/1958	CPPGPP58C30D423U	Proprieta'	1/1	SEMINATIVO	3	1	55	50	Euro: 72,28	Euro: 28,11
PAC12		0,95			241,92	0,95	241,92	229,83	Trapani	174	65	COPPOLA GIUSEPPE nato a ERICE (TP) il 30/03/1958	CPPGPP58C30D423U	Proprieta'	1/1	SEMINATIVO	3	1	8	70	Euro: 50,52	Euro: 19,65
PAC12		0,95		95,79		0,95	95,79	91,00	Trapani	174	66	COPPOLA GIUSEPPE nato a ERICE (TP) il 30/03/1958	CPPGPP58C30D423U	Proprieta'	500/1000	SEMINATIVO	3	0	39	0	Euro: 18,13	Euro: 7,05
PAC12		0,95				0,95						COPPOLA NATALE nato a VALDERICE (TP) il 01/02/1926	CPPNTL26B01G319D	Proprieta'	500/1000							
PAC12		0,95		2228,07	834,11	0,95	3062,18	2909,07	Trapani	174	67	COPPOLA GIUSEPPE nato a ERICE (TP) il 30/03/1958	CPPGPP58C30D423U	Proprieta'	1/1	SEMINATIVO	3	0	42	70	Euro: 19,85	Euro: 7,72
PAC12		0,95		2559,33		0,95	2559,33	2559,33	Trapani	174	82	CARDELLA ALDO nato a TRAPANI (TP) il 23/05/1967	CRDLDA67E2L331E	Proprieta'	1/1	SEMINATIVO	3	0	79	20	Euro: 71,58	Euro: 118,62
PAC04	1396,16	0,95	1326,35	12503,28	4845,51	0,95	17348,79	16481,35	Trapani	200	3	LORIA PAOLA nata a SAN VITO LO CAPO (TP) il 04/04/1974	LROPLA74D44I407W	Proprieta'	1/4	SEMINATIVO	3	4	73	64	Euro: 220,15	Euro: 85,62
PAC04		0,95				0,95						LORIA PAOLA nata a SAN VITO LO CAPO (TP) il 04/04/1974	LROPLA74D44I407W	Proprieta'	3/4	VIGNETO	3	2	86		Euro: 2,07	Euro: 1,03
PAC04		0,95		6263,27		0,95	6263,27	5950,10	Trapani	200	4	MINAUDO FRANCO nato a TRAPANI (TP) il 30/09/1953	MNDNF5C3P30L331F	Proprieta'	1000/1000	SEMINATIVO	3	4	72	94	Euro: 219,83	Euro: 85,49
PAC04		0,95		119,02		0,95	119,02	113,07	Trapani	200	96	SAVALLI ROSA nata a PACECO (TP) il 03/01/1941	SVLRSO41A43G208C	Proprieta'	1000/1000	SEMINATIVO	3	0	0	46	Euro: 1,06	Euro: 0,53
PAC04		0,95		49,99		0,95	49,99	47,49	Trapani	200	127	SAVALLI ROSARIA nata a PACECO (TP) il 16/02/1989	SVLRSR89B56G208F	Proprieta'	1000/1000	SEMINATIVO	3	0	20	5	Euro: 9,32	Euro: 3,62
PAC04		4,00		1737,34		4,00	1737,34	6949,36	Trapani	200	129	SAVALLI ROSA nata a PACECO (TP) il 03/01/1941	SVLRSO41A43G208C	Proprieta'	1000/1000	VIGNETO	3	0	18	25	Euro: 13,20	Euro: 6,60
PAC04		4,00		1167,79		4,00	1167,79	4671,16	Trapani	200	130	SAVALLI ROSA nata a PACECO (TP) il 03/01/1941	SVLRSO41A43G208C	Proprieta'	1000/1000	VIGNETO	3	0	42	10	Euro: 30,44	Euro: 15,22
PAC04		4,00		1363,57		4,00	1363,57		Trapani	200	135	SAVALLI ROSA nata a PACECO (TP) il 03/01/1941	SVLRSO41A43G208C	Proprieta'	1000/1000	ORTO IRRIG	2	0	21	25	Euro: 48,84	Euro: 39,51
PAC08		0,95		7,03		0,95	7,03	6,68	Trapani	203	5	CRISCENTI BRIGIDA nata a ERICE (TP) il 19/01/1945	CRS8GD45A59D423L	Proprieta'	1/2	SEMINATIVO	3	0	63	0	Euro: 29,28	Euro: 11,39
PAC08		0,95		5932,05		0,95	5932,05	5635,44	Trapani	203	12	GIUSTINIANO CARLO nato a PACECO (TP) il 26/07/1943	GSTCRIL43L26G208B	Proprieta'	1/2							
PAC08		4,00		4560,32		4,00	4560,32	18241,30	Trapani	203	13	MARINO LEONARDA MARIA nata a MARSALA (TP) il 07/08/1967	MRNLRD67M47E974X	Proprieta'	1000/1000	SEMINATIVO	3	1	32	60	Euro: 61,63	Euro: 23,97
PAC08	1396,19	0,95	1326,38	7145,30	4845,51	0,95	11990,82	11391,27	Trapani	203	33	MARINO VINCENZO nato a MARSALA (TP) il 11/03/1954	MRNVNC54C11E974C	Proprieta'	1000/1000	VIGNETO	3	1	59	0	Euro: 114,96	Euro: 57,48
PAC08		0,95				0,95						CARDELLA SALVATORE nato a ERICE (TP) il 23/08/1978	CRD5VT78M23D423I	Proprieta'	1000/1000	SEMINATIVO	3	2	9	80	Euro: 97,52	Euro: 37,92
PAC08		0,95		3261,55		0,95	3261,55	3098,47	Trapani	203	34	TARRANTINO LEONARDO nato a PACECO (TP) il 07/04/1957	TRNLRD57D07G208R	Proprieta'	1/1	SEMINATIVO	3	0	62	60	Euro: 29,10	Euro: 11,32
PAC08		0,95		498,71		0,95	498,71	473,78	Trapani	203	44	PIAZZA ANTONINO nato a PACECO (TP) il 15/06/1957	PZZLNN57H15G208W	Proprieta'	1/2	SEMINATIVO	3	3	77	70	Euro: 175,56	Euro: 68,27
PAC08		0,95		271,10		0,95	271,10	257,55	Trapani	203	46	PIAZZA LEONARDA nata a PACECO (TP) il 24/05/1960	PZZLRD60E64G208M	Proprieta'	1/2							
PAC08		0,95		1519,87		0,95	1519,87	1443,88	Trapani	203	47	TARRANTINO LEONARDO nato a PACECO (TP) il 07/04/1957	TRNLRD57D07G208R	Proprieta'	1/1	SEMINATIVO	2	0	53	10	Euro: 37,02	Euro: 9,60
PAC09		0,95		790,72		0,95	790,72	751,19	Trapani	216	32	MARINO LEONARDA MARIA nata a MARSALA (TP) il 07/08/1967	MRNLRD67M47E974X	Proprieta'	1000/1000	SEMINATIVO	3	0	33	90	Euro: 15,76	Euro: 6,13
PAC09		0,95		257,92		0,95	257,92	245,02	Trapani	216	47	MAZZARA MICHELE nato a PACECO (TP) il 15/01/1960	MZZMHL60A15G208K	Proprieta'	1000/1000	SEMINATIVO	3	0	41	80	Euro: 19,43	Euro: 7,56
PAC09		0,95		6103,40		0,95	6103,40	5798,23	Trapani	217	12	MAZZARA MICHELE nato a PACECO (TP) il 15/01/1960	MZZMHL60A15G208K	Proprieta'	1/1	SEMINATIVO	3	0	41	70	Euro: 19,38	Euro: 7,54
PAC09		0,95				0,95						MAGADDINO NICOLA nato a ERICE (TP) il										

PIANO PARTICELLARE DI ESPROPRIO TABELLARE_WTG																						
WTG	PIAZZOLA DEFINITIVA mq (DIRITTO DI SUPERFICIE)	Valore base (€/mq)	Diritto di Sup. (€)	SORVOLO mq	AREA DI CANTIERE mq	Valore base (€/mq)	area da asservire (mq)	Indennità di Servizi (€)	Comune	Foglio	Particella	Intestati	Codice Fiscale	Titolarietà	Quota di possesso	Qualità	Classe	ha	are	ca	R.D. €	R.A. €
PAC15		0,95		277,35		0,95	277,35	263,49	Trapani	233	18	ECOSICILY 4 S.R.L. con sede in MILANO (MI)	11120730962	Proprieta'	1/1	VIGNETO	4		1	44	Euro:0,74	Euro:0,45
												FASULO BALDASSARE nato a PACECO (TP) il 24/01/1959	FSLBDS59A24G208V	Proprieta'	997/4000	SEMINATIVO	4	2	24	45	Euro:46,37	Euro:16,23
												FASULO LEONARDO nato a PACECO (TP) il 30/03/1961	FSLRD61C30G208I	Proprieta'	997/4000	ULIVETO	2			55	Euro:0,48	Euro:0,31
												FASULO SALVATORE nato a PACECO (TP) il 30/03/1961	FSLSVT61C30G208H	Proprieta'	997/4000							
												FASULO VITO nato a PACECO (TP) il 13/10/1971	FSLVTI71R13G208M	Proprieta'	997/4000							
PAC15		0,95		756,17		0,95	756,17	718,36	Trapani	233	22	COPPOLA GIUSEPPA ; DI ANTONINO MAR MICELI		Usufrutto	1000/1000	SEMINATIVO	4	1	6	70	Euro: 22,04	Euro: 7,71
												MICELI ANTONINO nato a ERICE (TP) il 07/04/1988	MCLN88D07D423M	Nuda proprieta'	1/1							
												FASULO BALDASSARE nato a PACECO (TP) il 24/01/1959	FSLBDS59A24G208V	Proprieta'	997/4000	SEMINATIVO	4		67	49	Euro:13,94	Euro:4,88
												FASULO LEONARDO nato a PACECO (TP) il 30/03/1961	FSLRD61C30G208I	Proprieta'	997/4000	VIGNETO	3	4	41		Euro:3,19	Euro:1,59
												FASULO SALVATORE nato a PACECO (TP) il 30/03/1961	FSLSVT61C30G208H	Proprieta'	997/4000							
												FASULO VITO nato a PACECO (TP) il 13/10/1971	FSLVTI71R13G208M	Proprieta'	997/4000							
PAC15		0,95		777,69		0,95	777,69	738,81	Trapani	233	47	COPPOLA GIUSEPPA ; DI ANTONINO		Usufrutto	1000/1000	SEMINATIVO	4	0	41	90	Euro: 8,66	Euro: 3,03
												MICELI ANTONINO nato a ERICE (TP) il 07/04/1988	MCLN88D07D423M	Nuda proprieta'	1/1							
PAC15		0,95		940,40		0,95	940,40	893,38	Trapani	233	57	ECOSICILY 4 S.R.L. con sede in MILANO (MI)	11120730962	Proprieta'	1/1	SEMINATIVO	4	0	44	5	Euro: 9,10	Euro: 3,18
PAC15		4,00		78,39		4,00	78,39	313,55	Trapani	233	111	ERRANTE CATERINA ; MAR MANUGUERRA nato/a a PACECO (TP) il 06/01/1925		Proprieta'	1000/1000	VIGNETO	3	0	3	45	Euro: 2,49	Euro: 1,25
PAC15		0,95		118,39		0,95	118,39	112,47	Trapani	233	130	COPPOLA GIUSEPPA ; DI ANTONINO MAR MICELI		Proprieta'	1000/1000	SEMINATIVO	4	0	1	15	Euro: 0,24	Euro: 0,08
												COPPOLA GIUSEPPA ; DI ANTONINO MAR MICELI		Usufrutto	1000/1000	SEMINATIVO	4	0	48	85	Euro: 10,09	Euro: 3,53
PAC15		0,95		4847,74	40,85	0,95	4888,59	4644,16	Trapani	233	131	MICELI ANTONINO nato a ERICE (TP) il 07/04/1988		Nuda proprieta'	1/1							
												MICELI ANTONINO nato a ERICE (TP) il 07/04/1988		Proprieta'	1000/1000	SEMINATIVO	4	0	51	20	Euro: 10,58	Euro: 3,70
PAC15		0,95		1308,59		0,95	1308,59	1243,16	Trapani	233	136	COPPOLA GIUSEPPA nata a ERICE (TP) il 05/06/1930	CPGGPP30H45G319T	Proprieta'	1000/1000	SEMINATIVO	4	0	51	20	Euro: 10,58	Euro: 3,70
												SAMMARTINO LIDIA nata a TRAPANI (TP) il 31/07/1951	SMMLDI51L71L331K	Proprieta'	1/3							
PAC16		0,95		1139,49		0,95	1139,49	1082,51	Paceco	38,00	27,00	SAMMARTINO MARIA GABRIELLA nata a TRAPANI (TP) il 28/06/1945	SMMMG845H68L331R	Proprieta'	1/3	SEMINATIVO	2	0	45	90	Euro: 30,82	Euro: 8,30
												SAMMARTINO ROSARIA nata a TRAPANI (TP) il 03/10/1940	SMMRSR40R43L331H	Proprieta'	1/3							
												PIAZZA GIUSEPPA nata a TRAPANI (TP) il 19/03/1933	PZGGPP33C59L331H	Proprieta'	1/3							
PAC16		0,95		2718,05	990,00	0,95	3708,05	3522,65	Paceco	38,00	34,00	SUGAMIELE ANNA VITA nata a PACECO (TP) il 16/02/1957	SGMNV757B56G208S	Proprieta'	1/3	SEMINATIVO	2	0	30	50	Euro: 20,48	Euro: 5,51
												SUGAMIELE FRANCESCO nato a TRAPANI (TP) il 28/02/1968	SGMFC68B28L331Y	Proprieta'	1/3							
												PIAZZA GIUSEPPA nata a TRAPANI (TP) il 19/03/1933	PZGGPP33C59L331H	Proprieta'	1/3							
PAC16		0,95		1322,93		0,95	1322,93	1256,79	Paceco	38,00	35,00	SUGAMIELE ANNA VITA nata a PACECO (TP) il 16/02/1957	SGMNV757B56G208S	Proprieta'	1/3	SEMINATIVO	2	0	53	10	Euro: 35,65	Euro: 9,60
												SUGAMIELE FRANCESCO nato a TRAPANI (TP) il 28/02/1968	SGMFC68B28L331Y	Proprieta'	1/3							
PAC16		2,65		94,56		2,65	94,56	250,58	Paceco	38,00	39,00	MERCADANTE FLORINDA nata a ERICE (TP) il 04/04/1981	MRCFRN81D44D423X	Proprieta'	1/2	ULIVETO	2	0	7	10	Euro: 6,23	Euro: 3,85
												PIACENTINO LUANA nata a ERICE (TP) il 03/08/1976	PCNLNU76M43D423T	Proprieta'	1/2							
												MARINO ANTONINO nato a TRAPANI (TP) il 29/10/1934	MRN81D44D423X	Proprieta'	1000/4000							
												MARINO ANTONIO nato a ERICE (TP) il 08/05/1996	MRNNTN96E08D423P	Proprieta'	1000/48000							
												MARINO BIAGIO nato a ERICE (TP) il 01/01/1998	MRNBGI98A01D423A	Proprieta'	1000/32000							
												MARINO CATERINA nata a PACECO (TP) il 04/12/1967	MRNCRN67T44G208B	Proprieta'	1000/16000							
												MARINO CLAUDIA nata a ERICE (TP) il 29/01/1998	MRNCLD98A69D423M	Proprieta'	1000/48000							
												MARINO GIROLAMO nato a ERICE (TP) il 25/07/1996	MRNGLM96L25D423O	Proprieta'	1000/32000							
												MARINO GIROLAMO nato a ERICE (TP) il 28/02/1992	MRNGLM92B28D423M	Proprieta'	1000/48000							
PAC16		0,95		3199,60		0,95	3199,60	3039,62	Paceco	38,00	40,00	MARINO GIUSEPPE nato a PACECO (TP) il 23/12/1974	MRNGPP74T23G208X	Proprieta'	1000/16000	SEMINATIVO	2	0	48	40	Euro: 32,50	Euro: 8,75
												MARINO GIUSEPPE nato a ERICE (TP) il 27/03/2006	MRNGPP06C27D423B	Proprieta'	1000/8000							
												MARINO IRENE nata a ERICE (TP) il 21/07/1994	MRNRN94L61D423A	Proprieta'	1000/8000							
												MARINO ISABELLA nata a PACECO (TP) il 24/04/1974	MRNSLL74D64G208F	Proprieta'	1000/16000							
												MARINO MAURIZIO nato a PACECO (TP) il 18/09/1968	MRNMRZ68P18G208U	Proprieta'	1000/16000							
												MARINO PAOLO nato a PACECO (TP) il 20/10/1971	MRNPLA71R20G208D	Proprieta'	1000/16000							
												MARINO SALVATORE nato a PACECO (TP) il 22/04/1964	MRNSVT64D22G208I	Proprieta'	1000/16000							
												MARINO ANTONINO nato a TRAPANI (TP) il 29/10/1934	MRN81D44D423X	Proprieta'	1000/4000							
												MARINO ANTONIO nato a ERICE (TP) il 08/05/1996	MRNNTN96E08D423P	Proprieta'	1000/48000							
												MARINO BIAGIO nato a ERICE (TP) il 01/01/1998	MRNBGI98A01D423A	Proprieta'	1000/32000							
												MARINO CATERINA nata a PACECO (TP) il 04/12/1967	MRNCRN67T44G208B	Proprieta'	1000/16000							
												MARINO CLAUDIA nata a ERICE (TP) il 29/01/1998	MRNCLD98A69D423M	Proprieta'	1000/48000							
												MARINO GIROLAMO nato a ERICE (TP) il 25/07/1996	MRNGLM96L25D423O	Proprieta'	1000/32000							
												MARINO GIROLAMO nato a ERICE (TP) il 28/02/1992	MRNGLM92B28D423M	Proprieta'	1000/48000							
												MARINO GIUSEPPE nato a PACECO (TP) il 23/12/1974	MRNGPP74T23G208X	Proprieta'	1000/16000							
												MARINO GIUSEPPE nato a ERICE (TP) il 27/03/2006	MRNGPP06C27D423B	Proprieta'	1000/8000							
												MARINO IRENE nata a ERICE (TP) il 21/07/1994	MRNRN94L61D423A	Proprieta'	1000/8000							
												MARINO ISABELLA nata a PACECO (TP) il 24/04/1974	MRNSLL74D64G208F	Proprieta'	1000/16000							
												MARINO MAURIZIO nato a PACECO (TP) il 18/09/1968	MRNMRZ68P18G208U	Proprieta'	1000/16000							
												MARINO PAOLO nato a PACECO (TP) il 20/10/1971	MRNPLA71R20G208D	Proprieta'	1000/16000							
												MARINO SALVATORE nato a PACECO (TP) il 22/04/1964	MRNSVT64D22G208I	Proprieta'	1000/16000							
PAC16		2,65		214,61		2,65	214,61	568,71	Paceco	38,00	49,00	MERCADANTE FLORINDA nata a ERICE (TP) il 04/04/1981	MRCFRN81D44D423X	Proprieta'	1/2	ULIVETO	2	0	9	40	Euro: 8,25	Euro: 5,10
												PIACENTINO LUANA nata a ERICE (TP) il 03/08/1976	PCNLNU76M43D423T	Proprieta'	1/2							
PAC16	668,45	0,95	635,03	2772,68	1146,31	0,95	3918,99	3723,04	Paceco	38,00	139,00	TRANCHIDA MARIA nata a PACECO (TP) il 14/01/1957	TRNMRAS7A54G208G	Proprieta'	1000/1000	SEMINATIVO	2	0	39	35	Euro: 26,42	Euro: 7,11
PAC16	720,																					

Valore base (€/mq)	area da asservire (mq)	Indennità di Servitù (€)	Comune	Foglio	Particella	Intestati	Codice Fiscale	Titolarietà	Quota di possesso	Qualità	Classe	ha	are	ca	R.D. €	R.A. €
PIANO PARTICELLARE DI ESPROPRIO TABELLARE_AREE DI DEPOSITO TEMPORANEO																
0,95	4164,83	3956,58	Paceco	41	14	BASIRICO VINCENZO nato a PACECO (TP) il 30/01/1941	BSRVCN41A30G208G	Proprieta'	1/1	SEMINATIVO	2,0	1,0	23,0	50,0	Euro: 82,92	Euro: 22,32
0,95	1826,47	1735,15	Paceco	41	178	BASIRICO VINCENZO nato a PACECO (TP) il 30/01/1941	BSRVCN41A30G208G	Proprieta'	1/1	SEMINATIVO	2,0	1,0	7,0	30,0	Euro: 72,04	Euro: 19,40
0,95	5991,29	5691,72	Trapani	203	14	POMA CATERINA MARIA ERSILIA nata a TRAPANI (TP) il 28/03/1949	PMOCRN49C68L331O	Proprieta'	1/1	SEMINATIVO	2,0	14,0	82,0	40,0	Euro: 1033,55	Euro: 267,96
PIANO PARTICELLARE DI ESPROPRIO TABELLARE_SOTTOSTAZIONE_STEP_UP																
0,95	3850,00	3657,50	Paceco	47	67	MINAUDO CONCETTA nata a PACECO (TP) il 15/09/1939	MNDCCT39P55G208B	Proprieta'	500/1000	SEMINATIVO	4,0	2,0	8,0	20,0	Euro: 43,01	Euro: 15,05
						MARANZANO GIUSEPPE nato a TRAPANI (TP) il 08/02/1963	MRNGPP63B08L331H	Proprieta'	500/1000							
PIANO PARTICELLARE DI ESPROPRIO TABELLARE_CABINE DI SMISTAMENTO																
0,95	139,20	132,24	Paceco	45	4	BASIRICO' NICOLO' nato a PACECO (TP) il 04/11/1935	BSRNCL35S04G208O	Proprieta'	1000/1000	SEMINATIVO	3,0	1,0	57,0	80,0	Euro: 69,27	Euro: 28,52
0,95	139,20	132,24	Trapani	229	3	MIRABELLA MICHELE nato a TRAPANI (TP) il 07/03/1944	MRBMHL44C07L331B	Proprieta'	1000/1000	SEMINATIVO	4,0		77	63	Euro:16,04 (*)	Euro:5,61
										VIGNETO	3,0			2		Euro:0,01 (*)
PIANO PARTICELLARE DI ESPROPRIO TABELLARE_NUOVA STAZIONE ELETTRICA TERNA CON AMPLIAMENTO																
4,00	20017,85	80071,40	Trapani	292	211	MINORE GIACOMO nato a PALERMO (PA) il 19/04/1947	MNRGCM47D19G273C	Proprieta'	100/100	VIGNETO	3,0	4,0	4,0	80,0	Euro: 292,69	Euro: 146,34
0,95	813,88	773,18	Trapani	292	4	MINORE GIACOMO nato a PALERMO (PA) il 19/04/1947	MNRGCM47D19G273C	Proprieta'	100/100	SEMINATIVO	3,0	1,0	5		Euro:48,81 (*)	Euro:18,98
										VIGNETO	3,0		23	80	Euro:17,21 (*)	Euro:8,60

PIANO PARTICELLARE DI ESPROPRIO TABELLARE VIABILITÀ ESISTENTE DA ADEGUARE E DI NUOVA REALIZZAZIONE																		
Tipologia viabilità	Valore base (€/mq)	area da sservire (mq)	Indennità di Servitù (€)	Comune	Foglio	Particella	Intestati	Codice Fiscale	Titolarità	Quota di possesso	Qualità	Classe	ha	are	ca	R.D. €	R.A. €	
Viabilità di nuova realizzazione	17,68			Misiliscemi	37	19	LEO MICHELE nato a ERICE (TP) il 08/04/1955	LEOMHL55D08D423U	Proprieta'	1/1	AREA FAB DM		0	0	28			
Viabilità di nuova realizzazione	0,95	81,71	77,62808299	Misiliscemi	37	42	SAMMARITANO MARIA nata a PACECO (TP) il 28/10/1943	SMMMR443R68G208H	Proprieta'	3/4	SEMINATIVO	2	0	21	30	Euro: 14,85	Euro: 3,85	
Viabilità di nuova realizzazione	0,95	68,15	64,74242775	Misiliscemi	37	45	VITTA VITA nata a ERICE (TP) il 04/11/1975	VTTVTI75544D423Y	Proprieta'	1/4								
Viabilità di nuova realizzazione	0,95	17,82	16,92728328	Misiliscemi	37	51	VALENTI PIETRO nato a PACECO (TP) il 25/05/1958	VLNPT58E25G208G	Proprieta'	1/1	SEMINATIVO	3	0	21	50	Euro: 9,99	Euro: 3,89	
Viabilità di nuova realizzazione	0,95	179,97	170,970894	Misiliscemi	37	56	SAMMARITANO GIUSEPPE nato a PACECO (TP) il 03/02/1972	SMMGPP72B03G208S	Proprieta'	1/2	SEMINATIVO	3	1	34	30	Euro: 62,42	Euro: 24,28	
Viabilità di nuova realizzazione	0,95	171,62	163,0379511	Misiliscemi	37	58	SAMMARITANO GIUSEPPE nato a PACECO (TP) il 03/02/1972	SMMGPP72B03G208S	Proprieta'	1/2								
Viabilità di nuova realizzazione	0,95	11,86	11,26509975	Misiliscemi	37	59	DI GIOVANNI ANTONELLA nata a ERICE (TP) il 22/12/1971	DGVNLL71T62D423B	Proprieta'	1/1	SEMINATIVO	2	0	82	80	Euro: 57,73	Euro: 14,97	
Viabilità di nuova realizzazione	0,95	11,86	11,26363962	Misiliscemi	37	76	NOVARA FRANCESCA nata a TRAPANI (TP) il 15/03/1942	NVRFNC42C55L331B	Proprieta'	1000/1000	SEMINATIVO	3	1	3	90	Euro: 48,29	Euro: 18,78	
Viabilità di nuova realizzazione	0,95	49,44	46,96444625	Misiliscemi	37	79	BUCADA MARIA nata a ERICE (TP) il 30/08/1990	BCDMRA90M70D423T	Proprieta'	1/1	SEMINATIVO	3	0	98	50	Euro: 45,78	Euro: 17,80	
Viabilità di nuova realizzazione	0,95	237,82	225,9263375	Misiliscemi	37	88	SAMMARITANO MARIA nata a PACECO (TP) il 28/10/1943	SMMMR443R68G208H	Proprieta'	1/2	SEMINATIVO	3	0	79	40	Euro: 36,91	Euro: 14,35	
Viabilità di nuova realizzazione	0,95	537,51	510,6359775	Misiliscemi	37	105	VITTA VITA nata a ERICE (TP) il 04/11/1975	VTTVTI75544D423Y	Proprieta'	1/2								
Viabilità di nuova realizzazione	0,95	49,44	46,96444625	Misiliscemi	37	79	EL.PA.VI.NO. SOCIETA' AGRICOLA DI AGNELLO ROMOLO & GIAN BATTISTA S.N.C. con sede in PACECO (TP)	02736990819	Proprieta'	1/1	SEMINATIVO	3	2	0	70	Euro: 93,29	Euro: 36,28	
Viabilità di nuova realizzazione	0,95	237,82	225,9263375	Misiliscemi	37	88	EL.PA.VI.NO. SOCIETA' AGRICOLA DI AGNELLO ROMOLO & GIAN BATTISTA S.N.C. con sede in PACECO (TP)	02736990819	Proprieta'	1/1	SEMINATIVO	3	1	23	40	Euro: 57,36	Euro: 22,31	
Viabilità di nuova realizzazione	0,95	537,51	510,6359775	Misiliscemi	37	105	LEO MICHELE nato a ERICE (TP) il 08/04/1955	LEOMHL55D08D423U	Proprieta'	1/1	SEMINATIVO	3	1	60	60	Euro: 74,65	Euro: 29,03	
Viabilità di nuova realizzazione	4	61,78	247,1140505	Misiliscemi	37	106	ADAMO GIOVANNA nata a TRAPANI (TP) il 14/01/1938	DMAGNN38A54L331G	Proprieta'	4/6	VIGNETO	3	0	41	40	Euro: 29,93	Euro: 14,97	
Viabilità di nuova realizzazione	4	117,46	469,8479519	Misiliscemi	37	107	PANTALEO ANTONINA nata a TRAPANI (TP) il 27/05/1959	PNTNNS59E7L331V	Proprieta'	1/6								
Viabilità di nuova realizzazione	0,95	86,43	82,10526776	Misiliscemi	37	122	PANTALEO CATERINA nata a TRAPANI (TP) il 19/03/1965	PNTCRN65C59L331V	Proprieta'	1/6								
Viabilità di nuova realizzazione	0,95	64,57	61,34113295	Misiliscemi	37	123	ADAMO GIOVANNA ; MAR PANTALEO nato/a il 14/01/1938	02736990819	Proprieta'	1000/1000	VIGNETO	3	0	65	30	Euro: 47,21	Euro: 23,61	
Viabilità di nuova realizzazione	0,95	111,49	105,9138698	Misiliscemi	37	137	EL.PA.VI.NO. SOCIETA' AGRICOLA DI AGNELLO ROMOLO & GIAN BATTISTA S.N.C. con sede in PACECO (TP)	02736990819	Proprieta'	1/1	SEMINATIVO	3	0	40	92	Euro: 19,02	Euro: 7,40	
Viabilità di nuova realizzazione	2,65	0,50	1,315111873	Misiliscemi	37	140	ANGELO VINCENZO nato a PACECO (TP) il 12/08/1954	NGLVCN54M12G319P	Proprieta'	1000/1000	SEMINATIVO	3	2	79	8	Euro: 129,72	Euro: 50,45	
Viabilità di nuova realizzazione	2,65	123,70	327,7957885	Misiliscemi	37	141	SUGAMIELE SEBASTIANA nata a PACECO (TP) il 11/01/1949	SGMSST49A51G208J	Proprieta'	1000/1000	SEMINATIVO	3	0	50	71	Euro: 23,57	Euro: 9,17	
Viabilità di nuova realizzazione	2,65	15,87	42,05183739	Misiliscemi	37	161	SUGAMIELE LEONARDO nato a TRAPANI (TP) il 06/10/1963	SGMLRD63R06L331Q	Proprieta'	1000/1000	SEMINATIVO	03			69	Euro:0,32	Euro:0,12	
Viabilità di nuova realizzazione	2,65	354,37	336,6541396	Misiliscemi	58	2	SUGAMIELE LEONARDO nato a TRAPANI (TP) il 06/10/1963	SGMLRD63R06L331Q	Proprieta'	1000/1000	ULIVETO	02			51	63	Euro:45,33	Euro:29,33
Viabilità di nuova realizzazione	0,95	353,47	1413,896466	Misiliscemi	58	68	SUGAMIELE LEONARDO nato a TRAPANI (TP) il 06/10/1963	SGMLRD63R06L331Q	Proprieta'	1000/1000	ULIVETO	2	0	82	50	Euro: 72,43	Euro: 46,87	
Viabilità di nuova realizzazione	0,95	38,74	36,80533469	Misiliscemi	58	70	SUGAMIELE ROSA ANNA nata a PACECO (TP) il 23/12/1952	SGMRNNS2T6G208C	Proprieta'	1000/1000	ULIVETO	2	0	51	58	Euro: 45,29	Euro: 29,30	
Viabilità di nuova realizzazione	0,95	134,22	127,5133524	Misiliscemi	58	71	BASIRICO' DONATELLA nata a PALERMO (PA) il 04/02/1977	BSRDTL77B44G273M	Proprieta'	1/1	SEMINATIVO	3	1	3	70	Euro: 48,20	Euro: 18,74	
Viabilità di nuova realizzazione	0,95	712,78	677,1393053	Misiliscemi	58	92	SURDO ROSARIA nata a PACECO (TP) il 18/03/1955	SRDRSR55C58G208D	Proprieta'	1000/1000	VIGNETO	3	0	90	60	Euro: 65,51	Euro: 32,75	
Viabilità di nuova realizzazione	0,95	683,65	649,4702811	Misiliscemi	58	93	MARINO PIETRO nato a TRAPANI (TP) il 02/12/1939	MRNPT39T02L331B	Proprieta'	1/1	SEMINATIVO	3	0	53	10	Euro: 24,68	Euro: 9,60	
Viabilità di nuova realizzazione	0,95	17,58	16,69985334	Misiliscemi	58	94	MARINO PIETRO nato a TRAPANI (TP) il 02/12/1939	MRNPT39T02L331B	Proprieta'	1/1	VIGNETO	03			2	91	Euro:1,05	Euro:0,12
Viabilità di nuova realizzazione	2,1	49,52	103,9876147	Misiliscemi	59	84	SURDO SALVATORE VINCENZO nato a TRAPANI (TP) il 02/12/1962	SRDSVT62T02L331K	Proprieta'	1000/1000	SEMINATIVO	3	1	5	30	Euro:5,62	Euro:2,19	
Viabilità di nuova realizzazione	0,95	49,52	103,9876147	Misiliscemi	59	84	SURDO GIUSEPPA nata a PACECO (TP) il 18/03/1957	SRDGP55C58G208J	Proprieta'	1000/1000	SEMINATIVO	3	0	94	50	Euro: 43,92	Euro: 17,08	
Viabilità di nuova realizzazione	4	2,78	11,1111085	Misiliscemi	59	90	SURDO ROSARIA nata a PACECO (TP) il 18/03/1955	SRDRSR55C58G208D	Proprieta'	1000/1000	SEMINATIVO	3	0	1	80	Euro: 0,84	Euro: 0,33	
Viabilità di nuova realizzazione	2,65	718,29	1903,459322	Misiliscemi	59	91	ITALA S.R.L. con sede in BOLZANO .BOZEN. (BZ)	03078270216	Proprieta'	1/1	ORTO	U	4	53	40	Euro: 714,19	Euro: 679,07	
Viabilità di nuova realizzazione	0,95	4,94	4,692801817	Misiliscemi	59	92	NOVARA VINZIA nata a PACECO (TP) il 01/03/1959	NVRVNZ59C41G208U	Proprieta'	1/1	VIGNETO	03	1	12	80	Euro:80,98	Euro:40,49	
Viabilità di nuova realizzazione	0,95	1386,64	1317,305261	Misiliscemi	59	93	GABRIELE MARIO nato a PACECO (TP) il 06/01/1947	GBRMR447A06G208C	Proprieta'	1/2	SEMINATIVO	03			8	30	Euro:3,86	Euro:1,50
Viabilità di nuova realizzazione	0,95	387,43	368,0601376	Misiliscemi	59	96	VULTAGGIO MICHELA nata a PACECO (TP) il 02/05/1951	VLTMHL51E42G208H	Proprieta'	1/2	SEMINATIVO	3	1	12	26	Euro:101,46	Euro:168,13	
Viabilità di nuova realizzazione	0,95	86,29	345,1709333	Misiliscemi	59	100	MARINO PIETRO nato a TRAPANI (TP) il 02/12/1939	MRNPT39T02L331B	Proprieta'	1/1	ULIVETO	3			9	37	Euro:3,39	Euro:3,39
Viabilità di nuova realizzazione	0,95	17,76		Misiliscemi	59	105	ALESTRA IGNAZIO ; FU VINCENZO		Comproprietario									
Viabilità di nuova realizzazione	0,95	8,71	8,276187539	Misiliscemi	59	144	BARBERA ANDREA ; DI GIUSEPPE		Comproprietario									
Viabilità di nuova realizzazione	0,95	75,24	199,3831782	Misiliscemi	59	146	DAIDONE SALVATORE ; DI ANTONIO		Comproprietario									
Viabilità di nuova realizzazione	0,95	6,93	36,69420075	Paceco	33	18	INGOGLIA DAMIANO ; DI LEONARDO		Comproprietario									
Viabilità di nuova realizzazione	0,95	299,67	284,6866188	Paceco	38	34	LICARI PIETRO ; FU ANTONINO		Comproprietario									
Viabilità di nuova realizzazione	2,65	94,54	250,5422257	Paceco	38	39	MILAZZO GAETANO ; FU GIOVANNI		Comproprietario									
Viabilità di nuova realizzazione	2,65	120,46	319,2246584	Paceco	38	49	PANTALEO MARIO ; FU GIUSEPPE		Comproprietario									
Viabilità di nuova realizzazione	2,65	99,21	262,9161267	Paceco	38	50	RITONDO FILIPPA ; FU MARCELLO MAR SUGAMIELE		Comproprietario									
Viabilità di nuova realizzazione	0,95	212,46	201,8329073	Paceco	38	51	SUGAMIELE VINCENZO ; FU ANDREA		Comproprietario									
Viabilità di nuova realizzazione	0,95	1446,58	1374,252653	Paceco	33	87	SURDO GIUSEPPE ; FU VITO		Comproprietario									
Viabilità di nuova realizzazione	0,95	149,4313091	141,9597436	Paceco	38	139	ALESTRA IGNAZIO ; FU VINCENZO		Comproprietario									
Viabilità di nuova realizzazione	4	126,1395406	504,5581624	Paceco	38	140	BARBERA ANDREA ; DI GIUSEPPE		Comproprietario									
Viabilità di nuova realizzazione	0,95	121,19	115,1325664	Paceco	39	40	DAIDONE SALVATORE ; DI ANTONIO		Comproprietario									
Viabilità di nuova realizzazione	0,95	8,71	8,276187539	Misiliscemi	59	144	INGOGLIA DAMIANO ; DI LEONARDO		Comproprietario									
Viabilità di nuova realizzazione	2,65	75,24	199,3831782	Misiliscemi	59	146	LICARI PIETRO ; FU ANTONINO		Comproprietario									
Viabilità di nuova realizzazione	0,95	6,93	36,69420075	Misiliscemi	59	181	MILAZZO GAETANO ; FU GIOVANNI		Comproprietario									
Viabilità di nuova realizzazione	0,95	38,63	36,69420075	Paceco	33	18	PANTALEO MARIO ; FU GIUSEPPE		Comproprietario									
Viabilità di nuova realizzazione	0,95	299,67	284,6866188	Paceco	38	34	RITONDO FILIPPA ; FU MARCELLO MAR SUGAMIELE		Comproprietario									
Viabilità di nuova realizzazione	2,65	94,54	250,5422257	Paceco	38	39	SUGAMIELE VINCENZO ; FU ANDREA		Comproprietario									
Viabilità di nuova realizzazione	2,65	120,46	319,2246584	Paceco	38	49	SURDO GIUSEPPE ; FU VITO		Comproprietario									
Viabilità di nuova realizzazione	2,65	99,21	262,9161267	Paceco	38	50	ALESTRA IGNAZIO ; FU VINCENZO		Comproprietario									
Viabilità di nuova realizzazione	0,95	212,46	201,8329073	Paceco	38	51	BARBERA ANDREA ; DI GIUSEPPE		Comproprietario									
Viabilità di nuova realizzazione	0,95	1446,58	1374,252653	Paceco	33	87	DAIDONE SALVATORE ; DI ANTONIO		Comproprietario									
Viabilità di nuova realizzazione	0,95	149,4313091	141,9597436	Paceco	38	139	INGOGLIA DAMIANO ; DI LEONARDO		Comproprietario									
Viabilità di nuova realizzazione	4	126,1395406	504,5581624	Paceco	38	140	LICARI PIETRO ; FU ANTONINO		Comproprietario									
Viabilità di nuova realizzazione	0,95	121,19	115,1325664	Paceco	39	40	MILAZZO GAETANO ; FU GIOVANNI		Comproprietario									
Viabilità di nuova realizzazione	0,95	8,71	8,276187539	Misiliscemi	59	144	PANTALEO MARIO ; FU GIUSEPPE		Comproprietario									
Viabilità di nuova realizzazione																		

PIANO PARTICELLARE DI ESPROPRIO TABELLARE_CAVIDOTTO DI CONNESSIONE E FASCIA DI ASSERVIMENTO

Valore base (€/mq)	area da asservire (mq)	Indennità di Servitù (€)	Comune	Foglio	Particella	Intestati	Codice Fiscale	Titolarità	Quota di possesso	Qualità	Classe	ha	are	ca	R.D. €	R.A. €	
	13,72		Misiliscemi	37	19	LEO MICHELE nato a ERICE (TP) il 08/04/1955	LEOMHL55D08D423U	Proprieta'	1/1	AREA FAB DM		0	0	28			
0,95	413,12	392,46	Misiliscemi	37	51	SAMMARITANO GIUSEPPE nato a PACECO (TP) il 03/02/1972	SMMGPP72B03G208S	Proprieta'	1/2	SEMINATIVO	3	1	34	30	Euro: 62,42	Euro: 24,28	
0,95	130,94	124,39	Misiliscemi	37	56	DI GIOVANNI ANTONELLA nata a ERICE (TP) il 22/12/1971	DGVNNL71T62D423B	Proprieta'	1/1	SEMINATIVO	2	0	82	80	Euro: 57,73	Euro: 14,97	
0,95	124,77	118,54	Misiliscemi	37	58	NOVARA FRANCESCA nata a TRAPANI (TP) il 15/03/1942	NVRFNC42C55L331B	Proprieta'	1000/1000	SEMINATIVO	3	1	3	90	Euro: 48,29	Euro: 18,78	
0,95	86,85	82,50	Misiliscemi	37	59	BUCAIDA MARIA nata a ERICE (TP) il 30/08/1990	BCDMRA90M70D423T	Proprieta'	1/1	SEMINATIVO	3	0	98	50	Euro: 45,78	Euro: 17,80	
4	62,55	250,19	Misiliscemi	37	73	VINCI GIUSEPPA MARIA ANNA nata a MARSALA (TP) il 16/03/1951	VNCGPP51C56E974C	Proprieta'	1000/1000	VIGNETO	3	1	34	90	Euro: 97,54	Euro: 48,77	
4	38,74	154,96	Misiliscemi	37	74	PASSALACQUA MARIA nata a MARSALA (TP) il 05/11/1923	PSSMRA23S45E974B	Proprieta'	1/2	VIGNETO	3	0	80	80	Euro: 58,42	Euro: 29,21	
0,95	297,75	282,86	Misiliscemi	37	79	VINCI GIUSEPPA MARIA ANNA nata a MARSALA (TP) il 16/03/1951	VNCGPP51C56E974C	Proprieta'	1/2	VIGNETO	3	0	80	80	Euro: 58,42	Euro: 29,21	
0,95	172,96	164,31	Misiliscemi	37	88	EL.PA.VI.NO. SOCIETA' AGRICOLA DI AGNELLO ROMOLO & GIAN BATTISTA S.N.C. con sede in PACECO (TP)	2736990819	Proprieta'	1/1	SEMINATIVO	3	2	0	70	Euro: 93,29	Euro: 36,28	
0,95	390,03	370,53	Misiliscemi	37	105	EL.PA.VI.NO. SOCIETA' AGRICOLA DI AGNELLO ROMOLO & GIAN BATTISTA S.N.C. con sede in PACECO (TP)	2736990819	Proprieta'	1/1	SEMINATIVO	3	1	23	40	Euro: 57,36	Euro: 22,31	
4	44,92	179,67	Misiliscemi	37	106	LEO MICHELE nato a ERICE (TP) il 08/04/1955	LEOMHL55D08D423U	Proprieta'	1/1	SEMINATIVO	3	1	60	60	Euro: 74,65	Euro: 29,03	
4	85,41	341,64	Misiliscemi	37	107	ADAMO GIOVANNA nata a TRAPANI (TP) il 14/01/1938	DMAGNN38A54L331G	Proprieta'	4/6	VIGNETO	3	0	41	40	Euro: 29,93	Euro: 14,97	
0,95	124,59	59,80	Misiliscemi	37	121	PANTALEO ANTONINA nata a TRAPANI (TP) il 27/05/1959	PNTNNS59E67L331V	Proprieta'	1/6	VIGNETO	3	0	41	40	Euro: 29,93	Euro: 14,97	
0,95	62,94	59,80	Misiliscemi	37	122	PANTALEO CATERINA nata a TRAPANI (TP) il 19/03/1965	PNTCRN65C59L331V	Proprieta'	1/6	VIGNETO	3	0	41	40	Euro: 29,93	Euro: 14,97	
0,95	170,82	162,28	Misiliscemi	37	123	ADAMO GIOVANNA ; MAR PANTALEO nato/a il 14/01/1938	ND	Proprieta'	1000/1000	VIGNETO	3	0	65	30	Euro: 47,21	Euro: 23,61	
0,95	170,82	162,28	Misiliscemi	37	123	EL.PA.VI.NO. SOCIETA' AGRICOLA DI AGNELLO ROMOLO & GIAN BATTISTA S.N.C. con sede in PACECO (TP)	2736990819	Proprieta'	1/1	ENTE URBANO		0	84	7			
2,65	136,05	360,54	Misiliscemi	37	142	ANGELO VINCENZO nato a VALDERICE (TP) il 12/08/1954	NGLVCN54M12G319P	Proprieta'	1000/1000	SEMINATIVO	3	2	79	8	Euro: 129,72	Euro: 50,45	
0,95	169,52	161,05	Misiliscemi	37	158	MANCA MARIA nata a TRAPANI (TP) il 14/04/1966	MNCMRA66D54L331P	Proprieta'	1/1	ORTO IRRIG	2			26	1	Euro: 59,78 (*)	Euro: 48,36
0,95	67,15	63,79	Misiliscemi	37	162	PETRALIA MARIA nata a PACECO (TP) il 04/11/1963	PTRMRA63S44G208T	Proprieta'	1000/1000	ULIVETO	2			30		Euro: 26,34 (*)	Euro: 17,04
0,95	62,16	59,06	Misiliscemi	37	163	CARDELLA GIAMPIERO nato a ERICE (TP) il 16/07/1998	CRDGPR98L16D423V	Nuda proprieta'	1000/1000	SEMINATIVO	3	1	34	80	Euro: 35,31 (*)	Euro: 13,73	
0,95	264,22	251,01	Misiliscemi	58	2	PISANO ORAZIA nata a PACECO (TP) il 06/03/1929	PSNRZO29C46G208H	Usufrutto	1000/1000	SEMINATIVO	3	1	34	80	Euro: 62,66	Euro: 24,37	
4	250,39	1.001,58	Misiliscemi	58	68	CARDELLA GIAMPIERO nato a ERICE (TP) il 16/07/1998	CRDGPR98L16D423V	Nuda proprieta'	1000/1000	SEMINATIVO	3	1	35	35	Euro: 62,91	Euro: 24,47	
0,95	225,80	214,51	Misiliscemi	58	70	PISANO ORAZIA nata a PACECO (TP) il 06/03/1929	PSNRZO29C46G208H	Usufrutto	1000/1000	SEMINATIVO	3	1	35	35	Euro: 62,91	Euro: 24,47	
0,95	96,62	91,79	Misiliscemi	58	71	BASIRICO' DONATELLA nata a PALERMO (PA) il 04/02/1977	BSRDTL77B44G273M	Proprieta'	1/1	SEMINATIVO	3	1	3	70	Euro: 48,20	Euro: 18,74	
0,95	518,31	492,40	Misiliscemi	58	92	SURDO ROSARIA nata a PACECO (TP) il 18/03/1955	SRDRSR55C58G208D	Proprieta'	1000/1000	VIGNETO	3	0	90	60	Euro: 65,51	Euro: 32,75	
0,95	472,79	449,15	Misiliscemi	58	93	MARINO PIETRO nato a TRAPANI (TP) il 02/12/1939	MRNPTR39T02L331B	Proprieta'	1/1	SEMINATIVO	3	0	53	10	Euro: 24,68	Euro: 9,60	
0,95	11,61	11,03	Misiliscemi	58	94	MARINO PIETRO nato a TRAPANI (TP) il 02/12/1939	MRNPTR39T02L331B	Proprieta'	1/1	VIGNETO	3			2	91	Euro: 2,10 (*)	Euro: 1,05
0,95	27,26		Misiliscemi	59	84	SURDO SALVATORE VINCENZO nato a TRAPANI (TP) il 02/12/1962	SRDSVT62T02L331K	Proprieta'	1000/1000	SEMINATIVO	3	1	5	30	Euro: 5,62 (*)	Euro: 2,19	
0,95	11,61	11,03	Misiliscemi	58	94	SURDO GIUSEPPA nata a PACECO (TP) il 18/03/1957	SRDGGPP57C58G208J	Proprieta'	1000/1000	SEMINATIVO	3	0	94	50	Euro: 48,94	Euro: 19,03	
0,95	11,61	11,03	Misiliscemi	58	94	SURDO ROSARIA nata a PACECO (TP) il 18/03/1955	SRDRSR55C58G208D	Proprieta'	1000/1000	SEMINATIVO	3	0	1	80	Euro: 43,92	Euro: 17,08	
2,65	457,38	1.212,06	Misiliscemi	59	91	GABRIELE MARIO nato a PACECO (TP) il 06/01/1947	GBRMRA47A06G208C	Proprieta'	1/2	ENTE URBANO		0	10	40			
0,95	269,56	256,08	Misiliscemi	59	92	VULTAGGIO MICHELA nata a PACECO (TP) il 02/05/1951	VLTMHL51E42G208H	Proprieta'	1/2	SEMINATIVO	3			6	77	Euro: 3,15 (*)	Euro: 1,22
0,95	269,56	256,08	Misiliscemi	59	92	MARINO PIETRO nato a TRAPANI (TP) il 02/12/1939MRNPTR39T02L331BProprieta'1/1		Proprieta'	1/2	SEMIN IRRIG		1	12	26	Euro: 101,46 (*)	Euro: 168,13	
0,95	1.066,84	1.013,49	Misiliscemi	59	93	ALESTRA IGNAZIO ; FU VINCENZO		Comproprietario		SEMINATIVO	3	0	23	30	Euro: 10,83	Euro: 4,21	
						BARBERA ANDREA ; DI GIUSEPPE		Comproprietario									
						DAIDONE SALVATORE ; DI ANTONIO		Comproprietario									
						INGOGLIA DAMIANO ; DI LEONARDO		Comproprietario									
						LICARI PIETRO ; FU ANTONINO		Comproprietario									
						MILAZZO GAETANO ; FU GIOVANNI		Comproprietario									
						PANTALEO MARIO ; FU GIUSEPPE		Comproprietario									
						RITONDO FILIPPA ; FU MARCELLO MAR SUGAMIELE		Comproprietario									
						SUGAMIELE VINCENZO ; FU ANDREA		Comproprietario									
						SURDO GIUSEPPE ; FU VITO		Comproprietario									
0,95	358,23	340,32	Misiliscemi	59	96	ALESTRA IGNAZIO ; FU VINCENZO		Comproprietario		SEMINATIVO	3	0	4	20	Euro: 1,95	Euro: 0,76	
						BARBERA ANDREA ; DI GIUSEPPE		Comproprietario									
						DAIDONE SALVATORE ; DI ANTONIO		Comproprietario									
						INGOGLIA DAMIANO ; DI LEONARDO		Comproprietario									
						LICARI PIETRO ; FU ANTONINO		Comproprietario									
						MILAZZO GAETANO ; FU GIOVANNI		Comproprietario									
						PANTALEO MARIO ; FU GIUSEPPE		Comproprietario									
						RITONDO FILIPPA ; FU MARCELLO MAR SUGAMIELE		Comproprietario									
						SUGAMIELE VINCENZO ; FU ANDREA		Comproprietario									
						SURDO GIUSEPPE ; FU VITO		Comproprietario									
92,37			Misiliscemi	59	105	ALESTRA IGNAZIO ; FU VINCENZO		Comproprietario		AREA FAB DM		0	1	20			
						BARBERA ANDREA ; DI GIUSEPPE		Comproprietario									
						DAIDONE SALVATORE ; DI ANTONIO		Comproprietario									
						INGOGLIA DAMIANO ; DI LEONARDO		Comproprietario									
						LICARI PIETRO ; FU ANTONINO		Comproprietario									
						MILAZZO GAETANO ; FU GIOVANNI		Comproprietario									
						PANTALEO MARIO ; FU GIUSEPPE		Comproprietario									
						RITONDO FILIPPA ; FU MARCELLO MAR SUGAMIELE		Comproprietario									
						SUGAMIELE VINCENZO ; FU ANDREA		Comproprietario									
						SURDO GIUSEPPE ; FU VITO		Comproprietario									
2,65	61,91	164,07	Misiliscemi	59	146	GABRIELE MARIO nato a PACECO (TP) il 06/01/1947	GBRMRA47A06G208C	Proprieta'	1/2	ULIVETO	3	0	27	10	Euro: 9,80	Euro: 9,80	
0,95	1.180,78	1.121,74	Paceco	33	1	VULTAGGIO MICHELA nata a PACECO (TP) il 02/05/1951	VLTMHL51E42G208H	Proprieta'	1/2	SEMINATIVO	2	12	22	90	Euro: 821,05	Euro: 221,05	
0,95	121,06	115,01	Paceco	33	4	CIPOLLA ANTONINA nata a VALDERICE (TP) il 08/07/1935	CPLNNS35L48G319O	Comproprietario									
0,95	121,06	115,01	Paceco	33	4	MILANA MARIO nato a ERICE (TP) il 01/11/1928	MLNMRA28S01D423L	Comproprietario									
0,95	121,87	115,77	Paceco	33	5	POMA VINCENZO nato a PACECO (TP) il 24/02/1976	PMOVNC76B24G208Z	Proprieta'	1/1	SEMINATIVO	2			37	32	Euro: 25,06 (*)	Euro: 6,75
0,95	106,68	101,35	Paceco	33	6	POMA MARIA nata a PACECO (TP) il 22/02/1954	PMOMRA54B61G208V	Proprieta'	1/2	ULIVETO	2			2	48	Euro: 2,18 (*)	Euro: 1,34
0,95	563,88	535,69	Paceco	33	7	POMA TOMMASA nata a PACECO (TP) il 19/03/1956	PMOTMS56C59G208F	Proprieta'	1/2	SEMINATIVO	3	0	24	40	Euro: 10,71	Euro: 4,41	
0,95	78,78	74,84	Paceco	33	10	POMA MARIA nata a PACECO (TP) il 22/02/1954	PMOMRA54B61G208V	Proprieta'	1/2	SEMINATIVO	2	0	9	10	Euro: 6,11	Euro: 1,64	
0,95	78,78	74,84	Paceco	33	10	POMA TOMMASA nata a PACECO (TP) il 19/03/1956	PMOTMS56C59G208F	Proprieta'	1/2	SEMINATIVO	2	0	9	10	Euro: 6,11	Euro: 1,64	
0,95	78,78	74,84	Paceco	33	10	BARBATA MARIA nata a PACECO (TP) il 12/01/1957	BRBMRA57A52G208U	Proprieta'	1000/1000	SEMINATIVO	2	1	20	50	Euro: 80,90	Euro: 21,78	
0,95	78,78	74,84	Paceco	33													

PIANO PARTICELLARE DI ESPROPRIO TABELLARE_CAVIDOTTO DI CONNESSIONE E FASCIA DI ASSERVIMENTO																
Valore base (€/mq)	area da asservire (mq)	Indennità di Servitù (€)	Comune	Foglio	Particella	Intestati	Codice Fiscale	Titolarità	Quota di possesso	Qualità	Classe	ha	are	ca	R.D. €	R.A. €
0,95	76,39	72,57	Paceco	40	78	CASTRIA NORMA BEATRIZ nata a ARGENTINA (EE) il 04/05/1971	CSTNMB71E44Z600U	Proprieta'	1/1	SEMINATIVO	4			11	Euro:0,02 (*)	Euro:0,01
	58,50		Paceco	40	94	ND				FRUTTETO			1	39	Euro:1,65 (*)	Euro:0,50
										SOPPRESSO		0	0	0		
4	13,29	53,16	Paceco	40	109	RUGGIRELLO ALFIO nato a SAN VITO LO CAPO (TP) il 08/07/1934	RGGLFA34L08I407R	Comproprietario		VIGNETO	2	0	39	0	Euro: 34,24	Euro: 13,09
						RUGGIRELLO STEFANO nato a SAN VITO LO CAPO (TP) il 28/10/1936	RGGSFN36R28I407T	Comproprietario								
0,95	76,77	72,93	Paceco	40	110	BUCARIA SALVATORE nato a TRAPANI (TP) il 08/02/1958	BCRSVT58B08L331O	Proprieta'	1/2	SEMINATIVO	3	0	85	25	Euro: 37,42	Euro: 15,41
0,95	53,86	51,17	Paceco	40	129	NICOSIA FRANCESCA nata a TRAPANI (TP) il 13/01/1933	NCSFNC33A53L331B	Proprieta'	1/2							
0,95	204,03	193,83	Paceco	40	131	PALERMO NICOLA nato a PACECO (TP) il 26/01/1966	PLRNL66A26G208Q	Proprieta'	1/1	SEMINATIVO	2	1	49	85	Euro: 100,61	Euro: 27,09
0,95	27,28	25,91	Paceco	40	135	BADALUCCO GIUSEPPA nata a PACECO (TP) il 26/09/1949	BDLGPP49P66G208Z	Proprieta'	1000/1000	SEMINATIVO	2	1	30	80	Euro: 87,82	Euro: 23,64
						BASILICO' FLAVIO VITO nato a ERICE (TP) il 20/01/2003	BSLFV03A20D423J	Proprieta'	1/2							
						BASILICO' MONICA MARIA SILVIA nata a ERICE (TP) il 20/01/2003	BSLMCM03A60D423G	Proprieta'	1/2	SEMINATIVO	2	0	5	50	Euro: 3,69	Euro: 0,99
0,95	27,05	25,70	Paceco	40	137	MAZZARA MARIA STELLA nata a TRAPANI (TP) il 27/03/1943	MZZMST43C67L331O	Comproprietario per coniuge per 5/6	5/6	SEMINATIVO	2	0	8	10	Euro: 5,44	Euro: 1,46
						TARTAMELLA SALVATORE nato a TRAPANI (TP) il 03/04/1940	TRTSVT40D03L331G	Proprieta' coniuge per 1/6	1/6							
0,95	17,08	16,23	Paceco	40	151	DI MARTINO ANTONIO nato a TRAPANI (TP) il 17/03/1940	DMRNTN40C17L331Q	Proprieta'	1000/1000	SEMINATIVO	2	1	53	90	Euro: 103,33	Euro: 27,82
	103,88		Paceco	40	159	ND				ENTE URBANO		1	62	40		
										SEMINATIVO	2		1	96	Euro:1,32 (*)	Euro:0,35
0,95	132,61	125,98	Paceco	41	3	CASTRIA NORMA BEATRIZ nata a ARGENTINA (EE) il 04/05/1971	CSTNMB71E44Z600U	Proprieta'	1/1	FRUTTETO				7	Euro:0,08 (*)	Euro:0,03
										PASCOLO			11	57	Euro:1,79 (*)	Euro:0,84
0,95	145,75	138,46	Paceco	41	5	DAIDONE MARIO nato a ERICE (TP) il 19/04/1971	DDNMRA71D19D423O	Proprieta'	1/2	SEMINATIVO	3	0	17	40	Euro: 7,64	Euro: 3,15
0,95	124,98	118,73	Paceco	41	6	D'ANGELO ANTONINA nata a ERICE (TP) il 27/07/1977	DNGNNT77L67D423X	Proprieta'	1/2							
						COPPOLA VINCENZA nata a PACECO (TP) il 26/11/1937	CPVCN37566G208J	Proprieta'	1000/1000	SEMINATIVO	3	0	32	0	Euro: 14,05	Euro: 5,78
0,95	324,86	308,61	Paceco	41	12	DI VITA VITA nata a ERICE (TP) il 08/02/1971	DVTVTI71B48D423R	Proprieta'	3/6	SEMINATIVO	3	1	31	60	Euro: 57,77	Euro: 23,79
0,95	254,37	241,65	Paceco	41	14	FRANCHIDA ANTONINO nato a PACECO (TP) il 02/01/1964	FRNNNN64A02G208W	Proprieta'	3/6							
						BASIRICO VINCENZO nato a PACECO (TP) il 30/01/1941	BSRVN41A30G208G	Proprieta'	1/1	SEMINATIVO	2	1	23	50	Euro: 82,92	Euro: 22,32
0,95	34,35	32,63	Paceco	41	30	FERRERI MARIA nata a PACECO (TP) il 18/06/1938	FRRMRA38H58G208O	Proprieta'	1000/1000	ORTO			42	48	Euro:41,68 (*)	Euro:23,04
0,95	67,23	63,86	Paceco	41	31	MULE' NUNZIO nato a ERICE (TP) il 07/11/1978	MLUNNZ78S07D423W	Proprieta'	1/1	SEMINATIVO	2		6	22	Euro:4,18 (*)	Euro:1,12
						MARTINICO ANGELA nata a PACECO (TP) il 07/08/1902		Usufrutto	1/3							
						VALENTI ANNA con sede in PACECO (TP)		Proprieta'	1/6							
						VALENTI BELLONIA con sede in PACECO (TP)		Proprieta'	1/6							
						VALENTI CATERINA con sede in PACECO (TP)		Proprieta'	1/6							
						VALENTI CONCETTA con sede in PACECO (TP)		Proprieta'	1/6							
						VALENTI FRANCESCO ; SALVATORE con sede in PACECO (TP)		Proprieta'	1/6							
						VALENTI ROSARIA con sede in PACECO (TP)		Proprieta'	1/6							
0,95	101,02	95,97	Paceco	41	43	MARTINICO BRIGIDA nata a PACECO (TP) il 08/03/1951	MRTBGD51C48G208K	Proprieta'	1/3	SEMINATIVO	2	0	15	10	Euro: 10,14	Euro: 2,73
						MARTINICO SALVATORE nato a PACECO (TP) il 23/04/1955	MRTSVT55D23G208E	Proprieta'	1/3							
						MARTINICO VITO nato a PACECO (TP) il 08/04/1949	MRTVTI49D08G208K	Proprieta'	1/3							
0,95	99,08	94,12	Paceco	41	44	BADALUCCO PAOLA ADELE nata a PACECO (TP) il 26/03/1947	BDLPLA47C66G208U	Proprieta'	1/2	SEMINATIVO	2	0	85	60	Euro: 57,47	Euro: 15,47
						NOVARA SALVATORE nato a PACECO (TP) il 22/08/1943	NVRSVT43M22G208H	Proprieta'	1/2							
0,95	123,15	116,99	Paceco	41	50	BADALUCCO PAOLA ADELE nata a PACECO (TP) il 26/03/1947	BDLPLA47C66G208U	Proprieta'	1/2	SEMINATIVO	3	0	67	60	Euro: 29,68	Euro: 12,22
						NOVARA SALVATORE nato a PACECO (TP) il 22/08/1943	NVRSVT43M22G208H	Proprieta'	1/2							
0,95	155,10	147,35	Paceco	41	51	BADALUCCO PAOLA ADELE nata a PACECO (TP) il 26/03/1947	BDLPLA47C66G208U	Proprieta'	1/2	SEMINATIVO	2	0	23	30	Euro: 15,64	Euro: 4,21
						NOVARA SALVATORE nato a PACECO (TP) il 22/08/1943	NVRSVT43M22G208H	Proprieta'	1/2							
0,95	12,21	11,60	Paceco	41	58	ALA FRANCESCO nato a PACECO (TP) il 28/01/1968	LAAFNC68A28G208D	Proprieta'	1/2	SEMINATIVO	2	0	25	25	Euro: 16,95	Euro: 4,56
						ALA GIUSEPPE MARIO nato a PACECO (TP) il 29/07/1933	LAAGPP33L29G208S	Proprieta'	1/2							
	39,82		Paceco	41	69	FERRERI MARIA nata a PACECO (TP) il 18/06/1938	FRRMRA38H58G208O			SOPPRESSO		0	0	0		
0,95	77,15	73,29	Paceco	41	72	FERRERI MARIA nata a PACECO (TP) il 18/06/1938	FRRMRA38H58G208O	Proprieta'	1000/1000	SEMINATIVO	2	0	55	80	Euro: 37,46	Euro: 10,09
0,95	11,66	11,08	Paceco	41	75	FERRERI MARIA nata a PACECO (TP) il 18/06/1938	FRRMRA38H58G208O	Proprieta'	1000/1000	SEMINATIVO	2	0	25	30	Euro: 16,99	Euro: 4,57
0,95	61,54	58,46	Paceco	41	80	SCADUTO SALVATORE nato a TRAPANI (TP) il 23/07/1965	SCDSVT65L23L331S	Proprieta'	1/1	SEMINATIVO	2	0	13	80	Euro: 9,27	Euro: 2,49
0,95	135,11	128,36	Paceco	41	103	GIACALONE MARIO nato a PACECO (TP) il 18/02/1930	GCLMRA30B18G208U	Proprieta'	1000/1000	SEMINATIVO	3	0	38	70	Euro: 16,99	Euro: 7,00
0,95	113,69	108,00	Paceco	41	118	BARBARA ROSA nata a TRAPANI (TP) il 25/01/1952	BRBRSS05A65L331M	Proprieta'	1000/1000	SEMINATIVO	2	0	91	0	Euro: 61,10	Euro: 16,45
0,95	39,66	37,68	Paceco	41	124	SCADUTO SALVATORE nato a TRAPANI (TP) il 23/07/1965	SCDSVT65L23L331S	Proprieta'	1/1	SEMINATIVO	2	0	6	10	Euro: 4,10	Euro: 1,10
0,95	71,18	67,62	Paceco	41	140	FRANCHIDA GIUSEPPA nata a PACECO (TP) il 17/01/1926	FRNGPP26A57G208J	Proprieta'	1000/1000	SEMINATIVO	2		21	60	Euro:14,50 (*)	Euro:3,90
										ORTO			4	75	Euro:4,66 (*)	Euro:2,58
0,95	155,87	148,08	Paceco	41	178	BASIRICO VINCENZO nato a PACECO (TP) il 30/01/1941	BSRVN41A30G208G	Proprieta'	1/1	SEMINATIVO	2	1	7	30	Euro: 72,04	Euro: 19,40
0,95	112,06	106,46	Paceco	41	188	ADAMO ALESSANDRO nato a TRAPANI (TP) il 13/05/1934	DMALSN34E13L331B	Proprieta'		SEMINATIVO	3	0	9	70	Euro: 4,26	Euro: 1,75
						SPANIO VITA nata a TRAPANI (TP) il 08/10/1944	SPNVTI44R48L331Z	Proprieta'								
0,95	7,08	6,72	Paceco	41	191	CANINO SALVATORE nato a VARESE (VA) il 23/01/1982	CNNSVT82A23L682Z	Proprieta'	1/1	SEMINATIVO	2	0	31	40	Euro: 21,08	Euro: 5,68
0,95	111,75	106,17	Paceco	41	199	BADALUCCO PAOLA ADELE nata a PACECO (TP) il 26/03/1947	BDLPLA47C66G208U	Proprieta'	1/2	SEMINATIVO	2	0	88	70	Euro: 59,55	Euro: 16,03
						NOVARA SALVATORE nato a PACECO (TP) il 22/08/1943	NVRSVT43M22G208H	Proprieta'	1/2							
0,95	53,01	50,36	Paceco	41	222	MULE' NUNZIO nato a ERICE (TP) il 07/11/1978	MLUNNZ78S07D423W	Proprieta'	1/1	SEMINATIVO	2	0	42	90	Euro: 28,80	Euro: 7,75
0,95	24,04	22,84	Paceco	41	234	MALTESE NICOLO nato a PACECO (TP) il 05/09/1910	MLTNCL10P05G208O	Proprieta'	1000/1000	SEMINATIVO	3	0	7	70	Euro: 3,38	Euro: 1,39
0,5	218,29	109,14	Paceco	41	235	BASIRICO VINCENZO nato a PACECO (TP) il 30/01/1941	BSRVN41A30G208G	Proprieta'	1/1	PASCOLO			27	83	Euro:4,31 (*)	Euro:2,01
										ORTO IRRIG			5	37	Euro:8,46 (*)	Euro:8,04
0,4	78,14	31,26	Paceco	41	268	GIACALONE ANNA MARIA nata a ERICE (TP) il 15/04/1971	GCLNMR71D55D423D	Proprieta'	1/1	INCOLT PROD	U	0	3	50	Euro: 0,07	Euro: 0,04
0,4	33,40	13,36	Paceco	41	270	GIACALONE MARIA nata a PACECO (TP) il 31/01/1941		Proprieta'	1000/1000	INCOLT PROD	U	0	0	90	Euro: 0,02	Euro: 0,01
0,4	38,68	15,47	Paceco	41	271	GIACALONE MARIA nata a PACECO (TP) il 31/01/1941		Proprieta'	1000/1000	INCOLT PROD	U	0	1	0	Euro: 0,02	Euro: 0,01
						ALA FRANCESCO nato a PACECO (TP) il 28/01/1968	LAAFNC68A28G208D	Proprieta'	1/2							
0,4	99,18	39,67	Paceco	41	272	ALA GIUSEPPE MARIO nato a PACECO (TP) il 29/07/1933	LAAGPP33L29G208S	Proprieta'	1/2	INCOLT PROD	U	0	1	85	Euro: 0,04	Euro: 0,02
						GIACALONE ANNA nata a ERICE (TP) il 28/09/1971	GCLNNA71P68D423R	Proprieta'	2/9							
						GIACALONE FRANCESCO nato a ERICE (TP) il 08/07/1968	GCLFNC68L08D423L	Proprieta'	2/9							
						GIACALONE PIETRO nato a ERICE (TP) il 09/05/1977	GCLPTR77E09D423M	Proprieta'	2/9	INCOLT PROD	U	0	2	35	Euro: 0,05	Euro: 0,02
						VIOLA MARIANNA nata a ALCAMO (TP) il 02/06/1939	VLMN39H42A176T	Proprieta'	3/9							
						GIACALONE ANNA nata a										

PIANO PARTICELLARE DI ESPROPRIO TABELLARE_CAVIDOTTO DI CONNESSIONE E FASCIA DI ASSERVIMENTO																
Valore base (€/mq)	area da asservire (mq)	Indennità di Servitù (€)	Comune	Foglio	Particella	Intestati	Codice Fiscale	Titolarità	Quota di possesso	Qualità	Classe	ha	are	ca	R.D. €	R.A. €
0,5	87,28	43,64	Paceco	42	2	SCIACCA VITO nato a MARSALA (TP) il 20/11/1931	SCCVTI31S20E974W	Proprieta'	1000/1000	PASCOLO	U	0	7	10	Euro: 1,10	Euro: 0,51
0,95	60,96	57,91	Paceco	42	3	MICELI VITA nata a TRAPANI (TP) il 26/01/1956	MCLVTI56A66L331Z	ciascuno per i propri diritti	1/2	SEMINATIVO	3	0	8	50	Euro: 3,73	Euro: 1,54
0,95	518,76	492,82	Paceco	42	6	TOBIA FRANCESCA PAOLA nata a TRAPANI (TP) il 15/07/1924	TBOFNC24L55L331B	Usufrutto	1/1	SEMINATIVO	4	1	63	0	Euro: 33,67	Euro: 11,79
0,95	265,69	252,40	Paceco	42	8	BONANNO PIETRO nato a PALERMO (PA) il 25/11/1976	BNNPTR76S25G273Y	Proprieta'	1/1	SEMINATIVO	4	1	64	80	Euro: 34,04	Euro: 11,92
0,95	346,85	329,50	Paceco	42	9	MANUGUERRA MANUELA nata a ERICE (TP) il 28/01/1976	MNGMNL76A68D423D	Nuda proprieta'	1/1	SEMINATIVO	4	1	59	40	Euro: 32,93	Euro: 11,53
0,95	236,40	224,58	Paceco	42	11	MANUGUERRA VITO nato a TRAPANI (TP) il 08/12/1936	MNGVTI36T08L331A	Usufrutto	3/4	SEMINATIVO	3	0	31	0	Euro: 13,61	Euro: 5,60
0,95	84,40	80,18	Paceco	42	12	ROSELLI BRIGIDA nata a TUNISIA (EE) il 30/11/1938	RSSBGD38S70Z352E	Usufrutto	1/4	SEMINATIVO	4	1	34	50	Euro: 27,79	Euro: 9,72
0,95	136,43	129,61	Paceco	42	13	MANUGUERRA MANUELA nata a ERICE (TP) il 28/01/1976	MNGMNL76A68D423D	Proprieta'	1/1	SEMINATIVO	3	0	59	30	Euro: 26,03	Euro: 10,72
0,95	136,55	129,72	Paceco	42	14	MANUGUERRA VITO nato a TRAPANI (TP) il 08/12/1936	MNGVTI36T08L331A	Proprieta'	1/1	SEMINATIVO	3	0	63	80	Euro: 28,01	Euro: 11,53
0,95	55,21	52,45	Paceco	42	16	ROSELLI BRIGIDA nata a TUNISIA (EE) il 30/11/1938	RSSBGD38S70Z352E	Proprieta'	1000/1000	SEMINATIVO	2	0	33	60	Euro: 22,56	Euro: 6,07
0,95	4,52	4,30	Paceco	42	17	DAIDONE LEONARDO nato a TRAPANI (TP) il 02/11/1948	DDNLRD48S02L331D	Proprieta'	1/1	SEMINATIVO	3	0	0	14	Euro: 0,06	Euro: 0,03
0,95	48,86	46,42	Paceco	42	24	MANUGUERRA MANUELA nata a ERICE (TP) il 28/01/1976	MNGMNL76A68D423D	Nuda proprieta'	3/4	SEMINATIVO	3	0	78	30	Euro: 34,37	Euro: 14,15
0,95	14,13	13,42	Paceco	42	28	MANUGUERRA VITO nato a TRAPANI (TP) il 08/12/1936	MNGVTI36T08L331A	Usufrutto	1/1	SEMINATIVO	3	0	18	10	Euro: 7,95	Euro: 3,27
0,95	39,43	37,46	Paceco	42	38	ROSELLI BRIGIDA nata a TUNISIA (EE) il 30/11/1938	RSSBGD38S70Z352E	Usufrutto	1000/1000	SEMINATIVO	3	0	19	90	Euro: 8,74	Euro: 3,60
0,95	69,14	65,68	Paceco	42	40	SEGALOTTI ARMANDO nato a ERICE (TP) il 10/11/1978	SGLRND78S10D423S	Proprieta'	1/2	SEMINATIVO	2	0	68	60	Euro: 46,06	Euro: 12,40
0,95	54,84	52,10	Paceco	42	43	VITTA VITA nata a ERICE (TP) il 04/11/1975	VTTVTI75S44D423Y	Proprieta'	1/2	SEMINATIVO	2	0	20	33	Euro: 13,65 (*)	Euro: 3,67
2,65	55,64	147,45	Paceco	42	58	GIACALONE ANTONIO ; GIOVANNI nato/a a PACECO (TP) il 15/10/1943		Proprieta'	1000/1000	SEMINATIVO	2	0	18	30	Euro: 28,83 (*)	Euro: 27,41
0,95	49,91	47,42	Paceco	42	61	COLLETTI MARIA nata a ERICE (TP) il 12/12/1974	CLLMRA74T52D423C	Proprieta'	1/1	SEMINATIVO	2	0	16	27	Euro: 14,28 (*)	Euro: 8,82
0,95	66,68	63,35	Paceco	42	62	TRANCHIDA GIUSEPPA nata a PACECO (TP) il 17/01/1926	TRNGPP26A57G208J	Proprieta'	1000/1000	SEMINATIVO	2	0	40	20	Euro: 35,29	Euro: 21,80
0,95	37,59	35,71	Paceco	42	68	MINAUDO DELIA nata a ERICE (TP) il 03/10/1992	MNDLLE92R43D423I	Proprieta'	1/1	SEMINATIVO	2	0	25	11	Euro: 16,86 (*)	Euro: 4,54
0,95	68,21	64,80	Paceco	42	78	MARINO SALVATORE nato a PACECO (TP) il 22/04/1964	MRNSVT64D22G208J	Proprieta'	1000/1000	SEMINATIVO	3	0	2	9	Euro: 1,83 (*)	Euro: 1,13
0,95	44,09	41,89	Paceco	42	82	MARINO SALVATORE nato a PACECO (TP) il 22/04/1964	MRNSVT64D22G208J	Proprieta'	1/1	SEMINATIVO	3	0	51	80	Euro: 22,74	Euro: 9,36
0,95	0,14	0,13	Paceco	42	84	SAMMARITANO GIUSEPPE nato a PACECO (TP) il 03/02/1972	SMMGPP72B03G208S	Proprieta'	1000/1000	SEMINATIVO	3	0	44	50	Euro: 19,53	Euro: 8,04
2,65	18,98	50,31	Paceco	42	110	BARBARA ROSA nata a TRAPANI (TP) il 25/01/1952	BRBRSOS2A65L331M	Proprieta'	1/4	SEMINATIVO	2	0	36	70	Euro: 24,64	Euro: 6,63
2,65	22,53	59,70	Paceco	42	111	AUGUGLIARO PAOLA nata a ERICE (TP) il 26/07/1979	GGLPLA79L66D423M	Proprieta'	3/4	ULIVETO	2	0	31	30	Euro: 27,48	Euro: 16,97
0,95	28,24	26,83	Paceco	42	120	MAGADDINO PALMA GIUSEPPA nata a ERICE (TP) il 21/03/1951	MGDPMG51C61D423M	Proprieta'	1/3	ULIVETO	2	0	38	60	Euro: 33,89	Euro: 20,93
0,95	29,02	27,57	Paceco	42	121	AUGUGLIARO PAOLA nata a ERICE (TP) il 26/07/1979	GGLPLA79L66D423M	Proprieta'	1/4	ULIVETO	2	0	38	60	Euro: 16,99	Euro: 7,00
0,95	13,70	13,01	Paceco	42	124	MAGADDINO PALMA GIUSEPPA nata a ERICE (TP) il 21/03/1951	MGDPMG51C61D423M	Proprieta'	1/2	SEMINATIVO	3	0	38	70	Euro: 16,94	Euro: 6,98
0,95	29,58	28,10	Paceco	42	129	CUSENZA GIUSEPPA MARIA nata a PACECO (TP) il 14/09/1963	CSNGPP63P54G208C	Proprieta'	1/2	SEMINATIVO	2	0	43	62	Euro: 29,29 (*)	Euro: 7,88
0,95	110,93	105,38	Paceco	42	134	GENOVESE FELICE ANTONINO nato a TRAPANI (TP) il 13/06/1958	GNVFCN58H13L331Y	Proprieta'	1/2	SEMINATIVO	2	0	2	88	Euro: 2,53 (*)	Euro: 1,56
0,95	48,65	46,22	Paceco	42	144	PURRACCHIO FRANCESCA ROSARIA nata a PACECO (TP) il 27/09/1953	PRRFNC53P67G208X	Proprieta'	1/1	SEMINATIVO	3	0	35	20	Euro: 15,45	Euro: 6,36
0,5	63,96	31,98	Paceco	42	147	PURRACCHIO VINCENZA nata a PACECO (TP) il 19/01/1948	PRRVNC48A59G208L	Proprieta'	1/1	SEMINATIVO	2	0	2	40	Euro: 1,61	Euro: 0,43
0,95	191,13	181,57	Paceco	42	148	SABINI MARIA STEFANIA nata a PRATO (PO) il 19/02/1976	SBNMST76B59G999A	Proprieta'	1/1	SEMINATIVO	3	0	35	20	Euro: 15,45	Euro: 6,36
0,95	51,26	48,70	Paceco	42	154	SAMMARITANO GIUSEPPE nato a PACECO (TP) il 03/02/1972	SMMGPP72B03G208S	Proprieta'	1/1	SEMINATIVO	2	0	43	62	Euro: 29,29 (*)	Euro: 7,88
0,5	34,80	17,40	Paceco	42	156	SABINI MARIA STEFANIA nata a PRATO (PO) il 19/02/1976	SBNMST76B59G999A	Proprieta'	1/1	ULIVETO	2	0	2	88	Euro: 2,53 (*)	Euro: 1,56
0,95	123,54	117,36	Paceco	42	176	SEGALOTTI ARMANDO nato a ERICE (TP) il 10/11/1978	SGLRND78S10D423S	Proprieta'	1000/1000	SEMINATIVO	3	0	74	50	Euro: 32,70	Euro: 13,47
0,95	8,40		Paceco	42	178	SCIACCA VITO nato a MARSALA (TP) il 20/11/1931	SCCVTI31S20E974W	Proprieta'	1000/1000	PASCOLO	U	0	5	70	Euro: 0,88	Euro: 0,41
0,95	51,26	48,70	Paceco	42	154	TARANTO GIUSEPPE nato a PACECO (TP) il 19/12/1944	TRNGPP44T19G208Y	Proprieta'	1000/1000	SEMINATIVO	3	0	22	0	Euro: 9,66	Euro: 3,98
0,5	34,80	17,40	Paceco	42	156	TRANCHIDA MICHELE nato a PACECO (TP) il 01/12/1929	TRNMHL29T01G208T	Proprieta'	1000/1000	SEMINATIVO	4	0	62	70	Euro: 12,95	Euro: 4,53
2,65	58,16	154,13	Paceco	42	158	RUGGIRELLO ALFIO nato a SAN VITO LO CAPO (TP) il 08/07/1934	RGGLFA34L08I407R	Comproprietario		PASCOLO	U	0	3	30	Euro: 0,51	Euro: 0,24
0,95	1,22	1,16	Paceco	42	164	RUGGIRELLO STEFANO nato a SAN VITO LO CAPO (TP) il 28/10/1936	RGGFSN36R28I407T	Comproprietario		PASCOLO	U	0	3	30	Euro: 0,51	Euro: 0,24
0,95	123,54	117,36	Paceco	42	176	GIACALONE ANNA nata a PACECO (TP) il 27/11/1971	GCLNNA71S67G208H	Proprieta'	1/4	SEMINATIVO	2	0	23	6	Euro: 15,48 (*)	Euro: 4,17
0,95	8,40		Paceco	42	178	GIACALONE BENEDETTO nato a PACECO (TP) il 13/03/1975	GCLBDT75C13G208J	Proprieta'	1/4	ULIVETO	2	0	29	34	Euro: 25,76 (*)	Euro: 15,91
2,65	9,16	24,26	Paceco	42	172	GIACALONE FRANCESCO nato a PACECO (TP) il 09/06/1970	GCLFNC70H09G208D	Proprieta'	1/4	ULIVETO	2	0	29	34	Euro: 25,76 (*)	Euro: 15,91
0,95	5,51		Paceco	42	173	GIACALONE MARIA nata a ERICE (TP) il 15/09/1977	GCLMRA77P55D423D	Proprieta'	1/4	ULIVETO	2	0	11	60	Euro: 7,79	Euro: 2,10
0,95	123,54	117,36	Paceco	42	176	MULE' NUNZIO nato a ERICE (TP) il 07/11/1978	MLUNNZ78S07D423W	Proprieta'	1/1	SEMINATIVO	2	0	11	60	Euro: 7,79	Euro: 2,10
0,95	8,40		Paceco	42	178	AUGUGLIARO PAOLA nata a ERICE (TP) il 26/07/1979	GGLPLA79L66D423M	Proprieta'	1/4	ULIVETO	2	0	17	70	Euro: 15,54	Euro: 9,60
0,95	5,51		Paceco	42	173	MAGADDINO PALMA GIUSEPPA nata a ERICE (TP) il 21/03/1951	MGDPMG51C61D423M	Proprieta'	3/4	ULIVETO	2	0	17	70	Euro: 15,54	Euro: 9,60
0,95	123,54	117,36	Paceco	42	176	SEGALOTTI ARMANDO nato a ERICE (TP) il 10/11/1978	SGLRND78S10D423S	Proprieta'	1/1	FABB DIRUTO		0	2	10		
0,95	8,40		Paceco	42	178	PALERMO NICOLA nato a PACECO (TP) il 26/01/1966	PLRNCL66A26G208Q	Proprieta'	1/1	SEMINATIVO	3	0	17	90	Euro: 7,86	Euro: 3,24
2,65	50,31	133,32	Paceco	42	180	ND				ENTE URBANO		0	2	39		
2,65	72,86	193,09	Paceco	42	182	AUGUGLIARO PAOLA nata a ERICE (TP) il 26/07/1979	GGLPLA79L66D423M	Proprieta'	1/4	ULIVETO	2	0	88	99	Euro: 78,13	Euro: 48,26
0,95	272,35	258,73	Paceco	42	185	MAGADDINO PALMA GIUSEPPA nata a ERICE (TP) il 21/03/1951	MGDPMG51C61D423M	Proprieta'	3/4	ULIVETO	2	0	88	99	Euro: 78,13	Euro: 48,26
0,95	94,21	89,50	Paceco	42	188	FIORINO FRANCESCA MARIA nata a TRAPANI (TP) il 19/06/1957FRNFNC57H59L331FProprieta' 1/1				ULIVETO	2	0	61	14	Euro: 53,68	Euro: 33,15
0,95	73,83	195,65	Paceco	42	191	BONANNO PIETRO nato a PALERMO (PA) il 25/11/1976	BNNPTR76S25G273Y	Proprieta'	1/1	SEMINATIVO	3	0	54	13	Euro: 23,76	Euro: 9,78
0,95	52,99	50,34	Paceco	43	6	BARBIERA FRANCA nata a PACECO (TP) il 02/02/1965	BRBFNC65B42G208Z	Proprieta'	1/15	SEMINATIVO	3	0	41	9	Euro: 18,04	Euro: 7,43
0,95	255,89	243,09	Paceco	43	15	BARBIERA GIUSEPPE nato a ERICE (TP) il 17/06/1977	BRBGPP77H17D423R	Proprieta'	1/15	SEMINATIVO	3	0	41	9	Euro: 18,04	Euro: 7,43
0,95	96,55	91,72	Paceco	43	17	BARBIERA MARIA nata a PACECO (TP) il 21/09/1963	BRBMRA63P61G208Q	Proprieta'	1/15	SEMINATIVO	3	0	41	9	Euro: 18,04	Euro: 7,43
0,95	57,37	54,50	Paceco	43	19	BARBIERA ROSANNA nata a TRAPANI (TP) il 05/11/1966	BRBRNN66S45L331I	Proprieta'	1/15	SEMINATIVO	3	0	41	9	Euro: 18,04	Euro: 7,43
0,95	54,07	51,37	Paceco	43	27	BARBIERA VITA nata a TRAPANI (TP) il 19/07/1962	BRBVTI62L59L331Y	Proprieta'	1/15	SEMINATIVO	3	0	41	9	Euro: 18,04	Euro: 7,43
0,95	46,48	44,16	Paceco	43	32	MODICA ANGELA nata a TRAPANI (TP) il 06/05/1941	MDCNGL41E46L331U	Proprieta'	10/15	SEMINATIVO	3	0	25	55	Euro: 11,22	Euro: 4,62
0,95	61,05	57,99	Paceco	43												

PIANO PARTICELLARE DI ESPROPRIO TABELLARE_CAVIDOTTO DI CONNESSIONE E FASCIA DI ASSERVIMENTO

Valore base (€/mq)	area da asservire (mq)	Indennità di Servitù (€)	Comune	Foglio	Particella	Intestati	Codice Fiscale	Titolarità	Quota di possesso	Qualità	Classe	ha	are	ca	R.D. €	R.A. €	
0,95	44,95	42,70	Paceco	43	40	MONDINO GIOVANNA nata a PACECO (TP) il 11/12/1949	MNDGNN49751G2080	Proprieta'	1000/1000	SEMINATIVO	3	0	8	50	Euro: 3,73	Euro: 1,54	
0,95	78,36	74,44	Paceco	43	42	SUGAMIELE ANTONINO nato a PACECO (TP) il 01/02/1960	SGMNNN60B01G208X	Proprieta'	1/4	SEMINATIVO	2	0	5	90	Euro: 3,96	Euro: 1,07	
						SUGAMIELE DOMENICO SALVATORE nato a PACECO (TP) il 01/10/1963	SGMDNC63R01G208N	Proprieta'	1/4								
						SUGAMIELE MARIA ROSA nata a PACECO (TP) il 02/09/1958	SGMMRS58P42G208H	Proprieta'	1/4								
						SUGAMIELE ROSARIA nata a ERICE (TP) il 31/07/1998	SGMRSR98L71D423N	Proprieta'	1/4								
0,95	155,78	147,99	Paceco	43	43	SUGAMIELE ANTONINO nato a PACECO (TP) il 01/02/1960	SGMNNN60B01G208X	Proprieta'	1/4	SEMINATIVO	3	0	10	50	Euro: 4,61	Euro: 1,90	
						SUGAMIELE DOMENICO SALVATORE nato a PACECO (TP) il 01/10/1963	SGMDNC63R01G208N	Proprieta'	1/4								
						SUGAMIELE MARIA ROSA nata a PACECO (TP) il 02/09/1958	SGMMRS58P42G208H	Proprieta'	1/4								
						SUGAMIELE ROSARIA nata a ERICE (TP) il 31/07/1998	SGMRSR98L71D423N	Proprieta'	1/4								
0,4	76,40	30,56	Paceco	43	60	PERAINO GIOVANNI ; FU GIUSEPPE				INCOLT PROD	U	0	4	20	Euro: 0,09	Euro: 0,04	
0,95	67,21	63,85	Paceco	43	61	CIPPONARI ANTONINA nato/a a TRAPANI (TP) il 01/08/1939		Proprieta'	1000/1000	SEMINATIVO	2		3		Euro:2,01 (*)	Euro:0,54	
0,4															INCOLT PROD		
0,95	45,70	43,42	Paceco	43	71	SAVALLI GIUSEPPE nato a PACECO (TP) il 04/11/1939	SVLGPP39504G208Y	Proprieta'	1/5	SEMINATIVO	3	0	12	30	Euro: 5,40	Euro: 2,22	
						SAVALLI MARIA nata a PACECO (TP) il 07/07/1943	SVLMRA43L47G208U	Proprieta'	2/5								
						SAVALLI ROSA nata a PACECO (TP) il 03/01/1941	SVLRSO41A43G208C	Proprieta'	1/5								
						SAVALLI ROSARIA nata a PACECO (TP) il 16/02/1989	SVLRSR89B56G208F	Proprieta'	1/5								
0,95	55,23	52,46	Paceco	43	81	SCARLATA LORENZA nata a TRAPANI (TP) il 10/06/1927	SCRLNZ27H50L331E	Proprieta'	1/1	SEMINATIVO	3	0	15	0	Euro: 6,58	Euro: 2,71	
0,95	55,62	52,84	Paceco	43	82	PELLEGRINO MARMI S P A CON SEDE IN PALERMO		Proprieta'	1000/1000	SEMINATIVO	3	0	11	20	Euro: 4,92	Euro: 2,02	
0,95	47,96	45,57	Paceco	43	92	GRIGNANO ANTONINA nata a TRAPANI (TP) il 16/04/1940	GRGNNA40D56L331U	Proprieta'	1/1	SEMINATIVO	2	0	20	80	Euro: 13,96	Euro: 3,76	
0,95	51,32	48,75	Paceco	43	93	GRIGNANO ANTONINA nata a TRAPANI (TP) il 16/04/1940	GRGNNA40D56L331U	Proprieta'	1000/1000	SEMINATIVO	2	0	21	80	Euro: 14,64	Euro: 3,94	
0,95	45,28	43,01	Paceco	43	94	VIRGA FILIPPO nato/a a TRAPANI (TP) il 01/11/1929		Proprieta'	1000/1000	SEMINATIVO	2	0	24	30	Euro: 16,31	Euro: 4,39	
0,4	50,76	20,30	Paceco	43	114	SUGAMIELE ANTONINO nato a PACECO (TP) il 01/02/1960	SGMNNN60B01G208X	Proprieta'	1/4	INCOLT PROD	U	0	3	70	Euro: 0,08	Euro: 0,04	
						SUGAMIELE DOMENICO SALVATORE nato a PACECO (TP) il 01/10/1963	SGMDNC63R01G208N	Proprieta'	1/4								
						SUGAMIELE MARIA ROSA nata a PACECO (TP) il 02/09/1958	SGMMRS58P42G208H	Proprieta'	1/4								
						SUGAMIELE ROSARIA nata a ERICE (TP) il 31/07/1998	SGMRSR98L71D423N	Proprieta'	1/4								
0,95	5,65	5,36	Paceco	43	115	SUGAMIELE ANTONINO nato a PACECO (TP) il 01/02/1960	SGMNNN60B01G208X	Proprieta'	1/4	SEMINATIVO	3	0	0	80	Euro: 0,35	Euro: 0,14	
						SUGAMIELE DOMENICO SALVATORE nato a PACECO (TP) il 01/10/1963	SGMDNC63R01G208N	Proprieta'	1/4								
						SUGAMIELE MARIA ROSA nata a PACECO (TP) il 02/09/1958	SGMMRS58P42G208H	Proprieta'	1/4								
						SUGAMIELE ROSARIA nata a ERICE (TP) il 31/07/1998	SGMRSR98L71D423N	Proprieta'	1/4								
0,95	266,61	253,28	Paceco	43	122	SCADUTO SALVATORE ALBERTO nato a TRAPANI (TP) il 23/07/1965	SCDSVT65L23L331S	Proprieta'	1000/1000	SEMINATIVO	3	1	67	24	Euro: 73,42	Euro: 30,23	
0,95	65,59	62,32	Paceco	43	123	SARACENO CATERINA nata a CASTELLAMMARE DEL GOLFO (TP) il 16/07/1960	SRCCRN60L56C130Y	Proprieta'	1000/1000	SEMINATIVO	3	0	67	90	Euro: 29,81	Euro: 12,27	
0,95	83,48	79,31	Paceco	43	133	ECOTECSCILIA S.R.L. con sede in PALERMO (PA)	5759930828	Proprieta'	1/1	SEMINATIVO	3	0	21	0	Euro: 9,22	Euro: 3,80	
0,95	159,12	151,16	Paceco	43	134	COSTA ALBERTO nato a ERICE (TP) il 12/08/1975	CSTLRT75M12D423M	Proprieta'	500/1000	SEMINATIVO	3	5	56	0	Euro: 244,08	Euro: 100,50	
						COSTA GIUSEPPE nato a TRAPANI (TP) il 20/01/1966	CSTGPP66A20L331D	Proprieta'	500/1000								
0,95	71,15	67,59	Paceco	43	136	PERAINO MARIA nata a SAN VITO LO CAPO (TP) il 31/10/1939	PRNMRA39R71I407V	Proprieta'	1000/1000	SEMINATIVO	3	0	39	70	Euro: 17,43	Euro: 7,18	
0,95	172,26	163,65	Paceco	43	137	PERAINO MARIA nata a SAN VITO LO CAPO (TP) il 31/10/1939	PRNMRA39R71I407V	Proprieta'	1000/1000	SEMINATIVO	3	5	91	60	Euro: 259,71	Euro: 106,94	
0,95	240,32	228,30	Paceco	44	5	BARRACO ANNA nata a PACECO (TP) il 26/09/1973	BRRNNA73P66G208C	Proprieta'	2/18	SEMINATIVO	3	7	86	7	86	Euro:3,45 (*)	Euro:1,42
						BARRACO FRANCESCO nato a PACECO (TP) il 03/04/1939	BRRFNC39D03G208I	Proprieta'	2/3								
						BARRACO GIUSEPPE nato a ERICE (TP) il 05/04/1978	BRRGPP78D05D423L	Proprieta'	2/18								
						BARRACO PAOLO nato a ERICE (TP) il 26/05/1972	BRRPLA72E26D423G	Proprieta'	2/18								
0,5	35,33	17,66	Paceco	44	13	FIORINO GIUSEPPE nato a PACECO (TP) il 13/01/1967	FRNGPP67A13G208F	Proprieta'	1000/1000	PASCOLO	U	0	24	10	Euro: 3,73	Euro: 1,74	
0,95	50,36	47,85	Paceco	44	18	CONSALES ANDREA nato a PACECO (TP) il 28/06/1965	CNSNDR65H28G208Z	Proprieta'	1/1	SEMINATIVO	3	0	33	90	Euro: 14,88	Euro: 6,13	
0,95	669,14	635,68	Paceco	44	22	BARRACO ANNA nata a PACECO (TP) il 26/09/1973	BRRNNA73P66G208C	Proprieta'	2/18	SEMINATIVO	2	0	34	70	Euro: 23,30	Euro: 6,27	
						BARRACO FRANCESCO nato a PACECO (TP) il 03/04/1939	BRRFNC39D03G208I	Proprieta'	2/3								
						BARRACO GIUSEPPE nato a ERICE (TP) il 05/04/1978	BRRGPP78D05D423L	Proprieta'	2/18								
						BARRACO PAOLO nato a ERICE (TP) il 26/05/1972	BRRPLA72E26D423G	Proprieta'	2/18								
0,95	28,84	27,40	Paceco	44	34	BUCAIDA SALVATORE nato a PACECO (TP) il 13/04/1950	BCDSVT50D13G208K	Proprieta'	1000/1000	SEMINATIVO	3		12	14	Euro:5,33 (*)	Euro:2,19	
								PASCOLO				7	36	Euro:1,14 (*)	Euro:0,53		
0,95	225,22	213,96	Paceco	44	39	BARRACO ANNA nata a PACECO (TP) il 26/09/1973	BRRNNA73P66G208C	Proprieta'	2/18	SEMINATIVO	2	0	12	25	Euro: 8,22	Euro: 2,21	
						BARRACO FRANCESCO nato a PACECO (TP) il 03/04/1939	BRRFNC39D03G208I	Proprieta'	2/3								
						BARRACO GIUSEPPE nato a ERICE (TP) il 05/04/1978	BRRGPP78D05D423L	Proprieta'	2/18								
						BARRACO PAOLO nato a ERICE (TP) il 26/05/1972	BRRPLA72E26D423G	Proprieta'	2/18								
0,95	237,13	225,27	Paceco	44	40	BARRACO ANNA nata a PACECO (TP) il 26/09/1973	BRRNNA73P66G208C	Proprieta'	2/18	SEMINATIVO	2	0	48	40	Euro: 32,50	Euro: 8,75	
						BARRACO FRANCESCO nato a PACECO (TP) il 03/04/1939	BRRFNC39D03G208I	Proprieta'	2/3								
						BARRACO GIUSEPPE nato a ERICE (TP) il 05/04/1978	BRRGPP78D05D423L	Proprieta'	2/18								
						BARRACO PAOLO nato a ERICE (TP) il 26/05/1972	BRRPLA72E26D423G	Proprieta'	2/18								
0,95	43,96	41,76	Paceco	44	41	BARRACO ANNA nata a PACECO (TP) il 26/09/1973	BRRNNA73P66G208C	Proprieta'	2/18	SEMINATIVO	3		13	14	Euro:5,77 (*)	Euro:2,38	
						BARRACO FRANCESCO nato a PACECO (TP) il 03/04/1939	BRRFNC39D03G208I	Proprieta'	2/3								
						BARRACO GIUSEPPE nato a ERICE (TP) il 05/04/1978	BRRGPP78D05D423L	Proprieta'	2/18								
						BARRACO PAOLO nato a ERICE (TP) il 26/05/1972	BRRPLA72E26D423G	Proprieta'	2/18								
0,5	23,79	11,90	Paceco	44	45	FIORINO GIUSEPPE nato a PACECO (TP) il 13/01/1967	FRNGPP67A13G208F	Proprieta'	1000/1000	PASCOLO	U	0	17	0	Euro: 2,63	Euro: 1,23	
0,5	23,29	11,65	Paceco	44	46	FIORINO GIUSEPPE nato a PACECO (TP) il 13/01/1967	FRNGPP67A13G208F	Proprieta'	1000/1000	PASCOLO	U	0	18	30	Euro: 2,84	Euro: 1,32	
0,5	14,45	7,22	Paceco	44	47	PALERMO BALDASSARE nato a PACECO (TP) il 11/06/1953	PLRBD553H11G208I	Proprieta'	1/2	PASCOLO	U	0	10	80	Euro: 1,67	Euro: 0,78	
						PALERMO GIACOMA nata a PACECO (TP) il 25/05/1948	PLRGCM48E65G208Q	Proprieta'	1/2								
0,95	7,53	7,15	Paceco	44	48	BUCAIDA SALVATORE nato a PACECO (TP) il 13/04/1950	BCDSVT50D13G208K	Proprieta'	1000/1000	SEMINATIVO	3		5		Euro:2,19 (*)	Euro:0,90	
0,5	9,68	4,84	Paceco	44	55	MARANO GIOVANNI nato a PACECO (TP) il 28/04/1955	MRNGNN55D28G208O	Proprieta'	1/1	PASCOLO	U	0	4	20	Euro: 0,65	Euro: 0,30	
0,5	38,24	19,12	Paceco	44	56	MARANO GIOVANNI nato a PACECO (TP) il 28/04/1955	MRNGNN55D28G208O	Proprieta'	1/1	PASCOLO	U	0	19	50	Euro: 3,02	Euro: 1,41	
0,95	51,34	48,77	Paceco	44	62	MONTICCILO ANDREA nato a PACECO (TP) il 29/04/1972	MNTNDR72D29G208F	Proprieta'	1/1	SEMINATIVO	3		23		Euro:10,10 (*)	Euro:4,16	
										PASCOLO				9	50	Euro:1,47 (*)	Euro:0,69
0,95	70,26	66,75	Paceco	44	65	POMA ANTONELLO nato a TRAPANI (TP) il 21/09/1963	PMONNL63P21L331K	Proprieta'	1/3	SEMINATIVO	3		30	56	Euro:13,42 (*)	Euro:5,52	
						POMA MARIA CONCETTA BEATRICE nata a ERICE (TP) il 08/12/1966	PMOMCN66T48D423F	Proprieta'	1/3								
						POMA MARIO nato a ERICE (TP) il 29/04/1965	PMOMRA65D29D423N	Proprieta'	1/3								
0,5	315,49	157,75	Paceco	44	79	MARANO GIOVANNI nato a PACECO (TP) il 28/04/1955	MRNGNN55D28G208O	Proprieta'	1/1	PASCOLO	U	0	24	65	Euro: 3,82	Euro: 1,78	
0,5	8,54	4,27	Paceco	44	80	MARANO GIOVANNI nato a PACECO (TP) il 28/04/1955	MRNGNN55D28G208O	Proprieta'	1/1	PASCOLO	U	0	36	60	Euro: 5,67	Euro: 2,65	
0,95	115,88	110,08	Paceco	44	85	POMA ANTONELLO nato a TRAPANI (TP) il 21/09/1963	PMONNL63P21L331K	Proprieta'	1/3	SEMINATIVO	3		10	5	Euro:16,24 (*)	Euro:6,69	
						POMA MARIA CONCETTA BEATRICE nata a ERICE (TP) il 08/12/1966	PMOMCN66T48D423F	Proprieta'	1/3								
						POMA MARIO nato a ERICE (TP) il 29/04/1965	PMOMRA65D29D423N	Proprieta'	1/3								
0,5	3,70	1,85	Paceco	44	87	PALERMO BALDASSARE nato a PACECO (TP) il 11/06/1953	PLRBD553H11G208I	Proprieta'	1/2	PASCOLO	U	0	2	4	Euro: 0,32	Euro: 0,15	
						PALERMO GIACOMA nata a PACECO (TP) il 25/05/1948	PLRGCM48E65G208Q	Proprieta'	1/2								
0,5	16,58	8,29	Paceco	44	88	PALERMO BALDASSARE nato a PACECO (TP) il 11/06/1953	PLRBD553H11G208I	Proprieta'	1/2	PASCOLO	U	0	12	86	Euro: 1,99	Euro: 0,93	
						PALERMO GIACOMA nata a PACECO (TP) il 25/05/1948	PLRGCM48E65G208Q	Proprieta'	1/2								

PIANO PARTICELLARE DI ESPROPRIO TABELLARE_CAVIDOTTO DI CONNESSIONE E FASCIA DI ASSERVIMENTO																	
Valore base (€/mq)	area da asservire (mq)	Indennità di Servitù (€)	Comune	Foglio	Particella	Intestati	Codice Fiscale	Titolarità	Quota di possesso	Qualità	Classe	ha	are	ca	R.D. €	R.A. €	
0,95	177,35	168,48	Paceco	44	91	POMA MARIA STELLA nata a ERICE (TP) il 25/02/1934	PMOMST34B65D423Q	Proprieta'	1000/1000	SEMINATIVO	3		33		Euro:14,49 (*)	Euro:5,97	
										PASCOLO			44	5	Euro:6,82 (*)	Euro:3,18	
0,95	272,06	258,46	Paceco	45	4	BASIRICO' NICOLO' nato a PACECO (TP) il 04/11/1935	BSRNCL35S04G208O	Proprieta'	1000/1000	SEMINATIVO	3	1	57	80	Euro:69,27	Euro:28,52	
2,65	85,99	227,89	Paceco	45	77	TRIOLO FRANCESCA nata a TRAPANI (TP) il 25/07/1960	TRLFNC60L65L331R	Proprieta'	1/1	ULIVETO	2	0	26	50	Euro:23,27	Euro:14,37	
	10,99		Paceco	45	94	ND				CORTE			0	23	80		
0,95	108,65	103,22	Paceco	45	96	TRIOLO FRANCESCA nata a TRAPANI (TP) il 25/07/1960	TRLFNC60L65L331R	Proprieta'	1000/1000	SEMINATIVO	3		23	87	Euro:10,48 (*)	Euro:4,31	
										ULIVETO	2	1	77	73	Euro:156,04 (*)	Euro:96,38	
0,95	209,79	199,30	Paceco	45	97	TRIOLO FRANCESCA nata a TRAPANI (TP) il 25/07/1960	TRLFNC60L65L331R	Proprieta'	1000/1000	SEMINATIVO	3		7	65	Euro:3,36 (*)	Euro:1,38	
										ULIVETO	2		28	75	Euro:25,24 (*)	Euro:15,59	
2,65	214,35	568,02	Paceco	45	101	TRIOLO FRANCESCA nata a TRAPANI (TP) il 25/07/1960	TRLFNC60L65L331R	Proprieta'	1000/1000	ULIVETO	2		40	40	Euro:35,47 (*)	Euro:21,91	
										INCOLT PROD				82	80	Euro:1,71 (*)	Euro:0,86
0,95	251,76	239,17	Paceco	45	173	BASIRICO' BIAGIO nato a ERICE (TP) il 30/06/1975	BSRBGI75H30D423K	Proprieta'	1/1	SEMINATIVO	2		91		Euro:61,10 (*)	Euro:16,45	
										PASCOLO			52	10	Euro:8,07 (*)	Euro:3,77	
0,95	121,26	115,19	Paceco	45	176	FIGUCCIO ANTONINA nata a PACECO (TP) il 26/09/1940	FGCNNN40P66G208D	Proprieta'	1/2								
						SUGAMIELE ROSARIO nato a PACECO (TP) il 04/11/1935	SGMRSR35S04G208P	Proprieta'	1/2	SEMINATIVO	3	0	66	40	Euro:29,15	Euro:12,00	
4	148,67	594,66	Paceco	45	187	MANZO ANTONIA nata a MARSALA (TP) il 30/03/1938	MNZNTN38C70E974H	Proprieta'	1/2								
						MANZO PASQUALE nato a MARSALA (TP) il 24/02/1933	MNZPQL33B24E974S	Proprieta'	1/2	VIGNETO IRR	U	0	36	30	Euro:37,49	Euro:12,19	
0,95	729,54	693,07	Paceco	45	241	AZIENDA AGRICOLA TERRA DEL SOLE SOCIETA' SEMPLICE con sede in CASTELLAMMARE DEL GOLFO (TP)	2482440811	Proprieta'	1/1	SEMINATIVO	3	2	41	53	Euro:106,03 (*)	Euro:43,66	
										VIGNETO	2			47	Euro:0,41 (*)	Euro:0,16	
0,95	150,20	142,69	Paceco	45	256	AZIENDA AGRICOLA TERRA DEL SOLE SOCIETA' SEMPLICE con sede in CASTELLAMMARE DEL GOLFO (TP)	2482440811	Proprieta'	1/1	SEMINATIVO	3	0	64	10	Euro:28,14	Euro:11,59	
0,95	38,82	36,88	Paceco	45	269	AZIENDA AGRICOLA TERRA DEL SOLE SOCIETA' SEMPLICE con sede in CASTELLAMMARE DEL GOLFO (TP)	2482440811	Proprieta'	1/1	SEMINATIVO	2	0	31	40	Euro:21,08	Euro:5,68	
0,95	59,33	56,36	Paceco	45	270	AZIENDA AGRICOLA TERRA DEL SOLE SOCIETA' SEMPLICE con sede in CASTELLAMMARE DEL GOLFO (TP)	2482440811	Proprieta'	1/1	SEMINATIVO	2	0	83	50	Euro:56,06	Euro:15,09	
0,95	91,34	86,77	Paceco	45	271	AZIENDA AGRICOLA TERRA DEL SOLE SOCIETA' SEMPLICE con sede in CASTELLAMMARE DEL GOLFO (TP)	2482440811	Proprieta'	1/1	SEMINATIVO	1	0	91	20	Euro:73,01	Euro:28,26	
0,95	23,43	22,26	Paceco	45	273	AZIENDA AGRICOLA TERRA DEL SOLE SOCIETA' SEMPLICE con sede in CASTELLAMMARE DEL GOLFO (TP)	2482440811	Proprieta'	1/1	SEMINATIVO	2	0	6	0	Euro:4,03	Euro:1,08	
0,95	37,79	35,90	Paceco	45	278	MANZO ANTONIA nata a MARSALA (TP) il 30/03/1938	MNZNTN38C70E974H	Proprieta'	1/2								
						MANZO PASQUALE nato a MARSALA (TP) il 24/02/1933	MNZPQL33B24E974S	Proprieta'	1/2	SEMINATIVO	2	0	22	60	Euro:15,17	Euro:4,09	
0,95	52,36	49,74	Paceco	45	279	GENNA GIUSEPPA nata a PACECO (TP) il 10/07/1958	GNNGPP58L50G208D	Proprieta'	1/2								
						GENNA MARIA ROSA nata a PACECO (TP) il 23/01/1960	GNNMRS60A63G208P	Proprieta'	1/2	SEMINATIVO	3	0	59	90	Euro:26,30	Euro:10,83	
4	10,45	41,78	Paceco	45	292	FERRACANE ANTONINO nato a MARSALA (TP) il 05/11/1921	FRRNNN21S05E974A	Proprieta'									
4	117,48	469,91	Paceco	45	293	FERRACANE ANTONINO nato a MARSALA (TP) il 05/11/1921	FRRNNN21S05E974A	Proprieta'		VIGNETO	2	0	0	70	Euro:0,61	Euro:0,23	
4	129,26	517,03	Paceco	45	294	MANZO ANTONIA nata a MARSALA (TP) il 30/03/1938	MNZNTN38C70E974H	Proprieta'	1/2								
						MANZO PASQUALE nato a MARSALA (TP) il 24/02/1933	MNZPQL33B24E974S	Proprieta'	1/2	VIGNETO	2	0	4	50	Euro:3,95	Euro:1,51	
4	140,32	561,30	Paceco	45	295	MANZO ANTONIA nata a MARSALA (TP) il 30/03/1938	MNZNTN38C70E974H	Proprieta'	1/2								
						MANZO PASQUALE nato a MARSALA (TP) il 24/02/1933	MNZPQL33B24E974S	Proprieta'	1/2	VIGNETO	2	0	5	60	Euro:4,92	Euro:1,88	
4	23,71	94,83	Paceco	45	296	MANZO ANTONIA nata a MARSALA (TP) il 30/03/1938	MNZNTN38C70E974H	Proprieta'	1/2								
						MANZO PASQUALE nato a MARSALA (TP) il 24/02/1933	MNZPQL33B24E974S	Proprieta'	1/2	VIGNETO	2	0	1	0	Euro:0,88	Euro:0,34	
0,95	441,66	419,58	Paceco	45	354	BERNARDI MARIA nata a TRAPANI (TP) il 08/12/1951	BRNMRA51T48L331Z	Proprieta'	1/2								
						DE FILIPPI ROSARIO nato a PACECO (TP) il 03/09/1944	DFLRSR44P03G208L	Proprieta'	1/2	SEMINATIVO	2	3			Euro:201,42 (*)	Euro:54,23	
	79,16		Paceco	45	370	ND				PASCOLO			55	40	Euro:8,58 (*)	Euro:4,01	
0,95	88,34	83,92	Paceco	45	392	CUSENZA GIUSEPPE nato a ERICE (TP) il 12/03/1970	CSNGPP70C12D423M	Proprieta'	1/2	ENTE URBANO			0	18	30		
						CUSENZA SALVATORE nato a ERICE (TP) il 18/08/1973	CSNSVT73M18D423N	Proprieta'	1/2	SEMINATIVO	3		20	22	Euro:8,88 (*)	Euro:3,65	
2,65	138,73	367,64	Paceco	45	393	TRIOLO FRANCESCA nata a TRAPANI (TP) il 25/07/1960	TRLFNC60L65L331R	Proprieta'	1/1	ULIVETO	2		1	28	Euro:1,12 (*)	Euro:0,69	
0,95	391,49	371,92	Paceco	45	429	TRIOLO FRANCESCA nata a TRAPANI (TP) il 25/07/1960	TRLFNC60L65L331R	Proprieta'	1/1	ULIVETO	2	0	37	60	Euro:33,01	Euro:20,39	
										SEMINATIVO	3		2	73	Euro:1,20 (*)	Euro:0,49	
										ULIVETO	2	2	27	40	Euro:199,65 (*)	Euro:123,31	
										VIGNETO	2		3	87	Euro:3,40 (*)	Euro:1,30	
0,95	168,76	160,32	Paceco	45	430	POMA VINCENZO nato a PACECO (TP) il 05/01/1948	PMOVNC48A05G208W	Proprieta'	1000/1000	SEMINATIVO	3		53	79	Euro:23,61 (*)	Euro:9,72	
										VIGNETO	2		44	61	Euro:39,17 (*)	Euro:14,98	
0,95	285,01	270,76	Paceco	45	464	MARANO GIOVANNI nato a PACECO (TP) il 03/10/1942	MRNGNN42R03G208U	Proprieta'	1000/1000	SEMINATIVO	3	1	86	76	Euro:81,99 (*)	Euro:33,76	
										ULIVETO	2		69	9	Euro:60,66 (*)	Euro:37,47	
0,95	184,83	175,58	Paceco	45	467	POMA VINCENZO nato a PACECO (TP) il 05/01/1948	PMOVNC48A05G208W	Proprieta'	1/1	SEMINATIVO	3	1	34	14	Euro:58,89	Euro:24,25	
2,1	31,08	65,26	Paceco	46	50	ERARIO DELLO STATO con sede in ROMA (RM)	80193210582	Proprieta'	1/1	SEMIN IRRIG	U	2	28	60	Euro:289,25	Euro:171,19	
0,95	106,85	101,50	Paceco	47	1	MARANO FRANCESCO nato a ERICE (TP) il 05/09/1972	MRNFNC72P05D423I	Proprieta'	1/1	SEMINATIVO	4	1	3	30	Euro:21,34	Euro:7,47	
0,4	74,77	29,91	Paceco	47	20	LAMPIASI GIUSEPPE nato a ERICE (TP) il 08/10/1974	LMPGPP74R08D423I	Proprieta'	1000/1000	INCOLT PROD	U	0	46	10	Euro:0,95	Euro:0,48	
0,95	202,04	191,94	Paceco	47	21	TRIBUS SOCIETA' AGRICOLA con sede in TRAPANI (TP)	2642890814	Proprieta'	1/1	SEMINATIVO	2	1	31	17	Euro:88,07 (*)	Euro:23,71	
										PASCOLO			65	43	Euro:10,14 (*)	Euro:4,73	
0,95	81,92	77,83	Paceco	47	23	ERARIO DELLO STATO con sede in ROMA (RM)	80193210582	Proprieta'	1/1	SEMIN IRRIG			1	47	99	Euro:187,25 (*)	Euro:110,82
										SEMINATIVO	2		9	21	Euro:6,18 (*)	Euro:1,66	
0,4	12,40	4,96	Paceco	47	29	BERTOLINI IGNAZIA ; DI MICHELE VED PIAZZA		Usufruttuario parziale									
						PIAZZA ANTONIA ; MARIA FU NICASIO		Comproprietario per	3/36								
						PIAZZA ANTONINA ; FU GIOVANNI		Comproprietario per	1/36								
						PIAZZA ANTONINA ; FU NICASIO		Comproprietario per	3/36								
						PIAZZA CARMELA ; FU GIOVANNI		Comproprietario per	1/36								
						PIAZZA GIOACCHINO ; FU MICHELE		Proprieta'	4/36								
						PIAZZA GIOACCHINO ; FU SALVATORE		Proprieta'	4/36								
						PIAZZA GIUSEPPE ; FU NICASIO		Comproprietario per	3/36								
						PIAZZA NICOLO' ; FU GIOVANNI		Comproprietario per	1/36								
						PIAZZA PIETRO ; FU GIOVANNI		Comproprietario per	1/36								
						PIAZZA ROSA ; FU GIOACCHINO		Comproprietario per	8/36								
						SCUDERI ANDREA ; FU BERNARDO		Proprieta'	4/36								
						SCUDERI IGNAZIO ; FU BERNARDO		Proprieta'	4/36								
						SCUDERI PAOLO ; FU BERNARDO		Proprieta'	4/36								
						SCUDERI ROSA nata a TRAPANI (TP) il 29/10/1925	SCDRSO25R69L331A	Proprieta'	4/36								
						COUNTRY S.R.L. con sede in TRAPANI (TP)	2236450819	Proprieta'	8/36								
0,95	76,17	72,36	Paceco	47	38	GIACALONE ANNA MARIA nata a ERICE (TP) il 15/04/1971	GCLNMR71D55D423D	Proprieta'	01-gen	SEMINATIVO	2	0	90	90	Euro:61,03	Euro:16,43	
0,95	39,01	37,06	Paceco	47	39	CUNTULIANO VITO nato a TRAPANI (TP) il 12/06/1943	CNTVTI43H12L331B	Proprieta'	1000/1000	SEMINATIVO	2	0	24	0	Euro:16,11	Euro:4,34	
4	33,81	135,26	Paceco	47	40	COUNTRY S.R.L. con sede in TRAPANI (TP)											

PIANO PARTICELLARE DI ESPROPRIO TABELLARE_CAVIOTTO DI CONNESSIONE E FASCIA DI ASSERVIMENTO																
Valore base (€/mq)	area da asservire (mq)	Indennità di Servitù (€)	Comune	Foglio	Particella	Intestati	Codice Fiscale	Titolarità	Quota di possesso	Qualità	Classe	ha	are	ca	R.D. €	R.A. €
0,95	113,18	107,52	Paceco	47	62	ERARIO DELLO STATO con sede in ROMA (RM)	80193210582	Proprieta'	1/1	SEMIN IRRIG			17	31	Euro:21,90 (*)	Euro:12,96
4	202,49	809,98	Paceco	47	63	GIURLANDO ANTONINA nata a TRAPANI (TP) il 26/04/1950	GRLNNN50D66L331O	Proprieta'	1000/1000	VIGNETO	2	0	56	0	Euro:49,17	Euro:18,80
0,95	203,58	193,40	Paceco	47	64	VULTAGGIO FRANCESCA nata a ERICE (TP) il 30/04/1970	VLTFC70D70D423L	Proprieta'	1/1	SEMINATIVO	4	0	67	40	Euro:13,92	Euro:4,87
0,95	207,88	197,49	Paceco	47	65	MARANZANO GIUSEPPE nato a TRAPANI (TP) il 08/02/1963	MRNGPP63B08L331H	Proprieta'	1000/1000	SEMINATIVO	4	2	20	40	Euro:45,53	Euro:15,94
0,95	239,07	227,12	Paceco	47	66	MINAUDO CONCETTA nata a PACECO (TP) il 15/09/1939	MNDCT39P55G208B	Proprieta'	500/1000	SEMINATIVO	4	2	31	2	Euro:47,72	Euro:16,70
					MARANZANO GIUSEPPE nato a TRAPANI (TP) il 08/02/1963	MRNGPP63B08L331H	Proprieta'	500/1000								
0,95	818,85	777,91	Paceco	47	67	MINAUDO CONCETTA nata a PACECO (TP) il 15/09/1939	MNDCT39P55G208B	Proprieta'	500/1000	SEMINATIVO	4	2	8	20	Euro:43,01	Euro:15,05
					MARANZANO GIUSEPPE nato a TRAPANI (TP) il 08/02/1963	MRNGPP63B08L331H	Proprieta'	500/1000								
0,4	65,54	26,22	Paceco	47	90	DI MARTINO ANTONIO nato a PACECO (TP) il 22/02/1932	DMRNTN32B22G208J	Proprieta'	1/4	INCOLT PROD	U	0	6	90	Euro:0,14	Euro:0,07
					FAILLA MARIA GIUSEPPA nata a TUSA (ME) il 03/06/1936	FLLMGS36H43L478E	Proprieta'	1/4								
					DI MARTINO ANTONIO nato a PACECO (TP) il 22/02/1932	DMRNTN32B22G208J	Proprieta'	3/4								
0,95	70,84	67,30	Paceco	47	92	SCARPITTA ANTONINO nato a TRAPANI (TP) il 18/07/1963	SCRNNN63L18L331B	Proprieta'	1/1	SEMINATIVO	4	0	45	0	Euro:9,30	Euro:3,25
0,95	37,58	35,71	Paceco	47	99	MAIORANA GIUSEPPA nata a ERICE (TP) il 29/03/1973	MRNGPP73C69D423W	Proprieta'	1/1	SEMINATIVO	2	0	36	10	Euro:24,24	Euro:6,53
4	37,90	151,60	Paceco	47	100	ABATE ANNA ; MARIA nata/a a TRAPANI (TP) il 10/08/1946		Proprieta'	1000/1000	VIGNETO	2	0	36	80	Euro:32,31	Euro:12,35
4	34,83	139,34	Paceco	47	101	CIULLA MICHELE nato a TRAPANI (TP) il 18/12/1950	CLLMHL50T18L331Y	Proprieta'	1/1	VIGNETO	2	0	13	50	Euro:11,85	Euro:4,53
4	39,35	157,41	Paceco	47	102	CIULLA MICHELE nato a TRAPANI (TP) il 18/12/1950	CLLMHL50T18L331Y	Proprieta'	1/1	VIGNETO	2	0	14	0	Euro:12,29	Euro:4,70
4	190,19	760,75	Paceco	47	127	SUGAMIELE SALVATORE ROSARIO nato a ERICE (TP) il 30/07/1973	SGMSVT73L30D423C	Proprieta'	1/1	VIGNETO IRR	U	0	84	40	Euro:87,18	Euro:28,33
4	185,00	739,99	Paceco	47	128	GUCCIARDI GIUSEPPE nato a SALEMI (TP) il 14/02/1956	GCCGPP56B14H700W	Proprieta'	1/1	VIGNETO IRR			76	80	Euro:79,33 (*)	Euro:25,78
										VIGNETO	2		5	80		
0,95	37,08	35,23	Paceco	47	178	CUNTULIANO DOMENICO nato a TRAPANI (TP) il 02/09/1964	CNTDNC64P02L331B	Proprieta'	1/3	SEMINATIVO	2	0	30	0	Euro:20,14	Euro:5,42
					CUNTULIANO GIUSEPPE nato a ERICE (TP) il 02/05/1981	CNTGPP81E02D423H	Proprieta'	1/3								
					CUNTULIANO ROSA nata a TRAPANI (TP) il 11/10/1970	CNTRSO70R51L331W	Proprieta'	1/3								
0,95	278,58	264,65	Paceco	47	234	GANDOLFO FRANCESCA nata a VENEZUELA (EE) il 12/06/1959	GNDFNC59H52Z614F	Proprieta' nuda proprietaria		SEMINATIVO	2	10	80	73	Euro:725,60 (*)	Euro:195,35
						GANDOLFO FRANCISCA nata a VENEZUELA (EE) il 12/06/1959	GNDFNC59H52Z614F	Usufrutto	1/1	VIGNETO	2	2	55	67	Euro:224,47 (*)	Euro:85,83
0,95	163,85	155,66	Paceco	47	250	MAZZARA VINCENZO nato a PACECO (TP) il 06/09/1976	MZZVCN76P06G208U	Proprieta' possessore da ismea con patto di riservato dominio	1/1	SEMINATIVO	2	1	39	80	Euro:93,86	Euro:25,27
4	158,66	634,62	Paceco	47	254	MINAUDO GIUSEPPE nato a ERICE (TP) il 11/01/1977	MNDGPP77A11D423F	Proprieta'	1/1	VIGNETO	2	1	39	60	Euro:122,57	Euro:46,86
4	124,33	497,33	Paceco	47	290	PALERMO ALBERTO nato a SALEMI (TP) il 30/01/1929	PLRLRT29A30H700A	Proprieta'	1/2	ORTO		1	40	15	Euro:137,52 (*)	Euro:76,00
						PALERMO MELCHIORE nato a SALEMI (TP) il 04/10/1964	PLRMCH64R04H700D	Proprieta'	1/2	VIGNETO	2		2	55	Euro:2,24 (*)	Euro:0,86
0,95	367,97	349,57	Paceco	47	392	GUCCIARDI GIUSEPPE nato a SALEMI (TP) il 14/02/1956	GCCGPP56B14H700W	Proprieta'	1/1	VIGNETO	2	1	31	62	Euro:115,56 (*)	Euro:44,18
										SEMINATIVO	3		11	78	Euro:5,17 (*)	Euro:2,13
0,95	35,15	33,39	Paceco	47	456	GIACALONE ANNA MARIA nata a ERICE (TP) il 15/04/1971	GCLNMR71D55D423D	Proprieta'	1/1	SEMINATIVO	2	0	42	90	Euro:28,80	Euro:7,75
0,95	80,44	76,42	Paceco	47	467	PASSALACQUA ANNA MIRELLA nata a MARSALA (TP) il 24/09/1969	PSSNMR69P64E974I	Proprieta'	1/1	SEMINATIVO	2	0	64	10	Euro:43,04	Euro:11,59
0,95	106,34	101,03	Paceco	47	472	DI MARTINO ANTONIO nato a PACECO (TP) il 22/02/1932	DMRNTN32B22G208J	Proprieta'	1000/1000	SEMINATIVO	4		96	63	Euro:19,96 (*)	Euro:6,99
										ULIVETO	2		12	27	Euro:10,77 (*)	Euro:6,65
										PASCOLO			1		Euro:0,15 (*)	Euro:0,07
0,5	20,51	10,25	Paceco	47	482	DEMANIO DELLO STATO RAMO CASSA PER IL MEZZOGIORNO con sede in ROMA (RM)	80099150585	Proprieta'		PASCOLO	U	0	11	10	Euro:1,72	Euro:0,80
0,95	0,20	0,19	Paceco	47	483	MINAUDO CONCETTA nata a PACECO (TP) il 15/09/1939	MNDCT39P55G208B	Proprieta'	500/1000	SEMINATIVO	4	0	7	20	Euro:1,49	Euro:0,52
					MARANZANO GIUSEPPE nato a TRAPANI (TP) il 08/02/1963	MRNGPP63B08L331H	Proprieta'	500/1000								
0,95	21,52	20,45	Paceco	47	514	DEMANIO DELLO STATO RAMO CASSA PER IL MEZZOGIORNO con sede in ROMA (RM)	80099150585	Proprieta'	1/1	SEMINATIVO	2	0	10	60	Euro:7,12	Euro:1,92
0,95	88,44	84,02	Paceco	47	515	COUNTRY S.R.L. con sede in TRAPANI (TP)	2236450819	Proprieta'	1/1	SEMINATIVO	2		31	72	Euro:21,30 (*)	Euro:5,73
0,95	37,91	36,01	Paceco	47	524	DEMANIO DELLO STATO RAMO CASSA PER IL MEZZOGIORNO con sede in ROMA (RM)	80099150585	Proprieta'	1/1	VIGNETO	2		6	18	Euro:5,43 (*)	Euro:2,07
0,95	37,91	36,01	Paceco	47	524	DEMANIO DELLO STATO RAMO CASSA PER IL MEZZOGIORNO con sede in ROMA (RM)	80099150585	Proprieta'	1/1	SEMINATIVO	2	0	52	50	Euro:35,25	Euro:9,49
4	198,25	792,99	Paceco	47	525	GANDOLFO GINA MARIA nata a VENEZUELA (EE) il 24/05/1967	GNDGMR67E64Z614Q	Proprieta' nuda proprietaria	1/1	VIGNETO	2	2	64	50	Euro:232,22	Euro:88,79
					GANDOLFO GINA MARIA JOSEFINA nata a VENEZUELA (EE) il 24/05/1967	GNDGMR67E64Z614Q	Usufrutto									
0,95	34,37	32,65	Paceco	47	553	GENNA SALVATORE nato a MARSALA (TP) il 06/07/1953	GNNSVT53L06E974P	Proprieta'		SEMINATIVO	2	0	32	70	Euro:21,95	Euro:5,91
0,95	24,38	23,16	Paceco	47	554	GENNA ANGELO nato a MARSALA (TP) il 07/10/1947	GNNNGL47R07E974N	Proprieta'		SEMINATIVO	2	0	32	70	Euro:21,95	Euro:5,91
4	70,29	281,17	Paceco	47	633	PASSALACQUA ANNA MIRELLA nata a MARSALA (TP) il 24/09/1969	PSSNMR69P64E974I	Proprieta'	1/1	VIGNETO IRR	U	0	69	84	Euro:72,14	Euro:23,45
4	92,23	368,91	Paceco	47	634	METRO NICOLA nato a MARSALA (TP) il 21/05/1963	MTRNCL63E21E974O	Proprieta'	1/1	VIGNETO IRR	U	0	66	96	Euro:69,16	Euro:22,48
2,65	5,63	14,92	Paceco	47	X55	CANDELA BARTOLOMEO nato a PACECO (TP) il 24/11/1955	CNDBTL55S24G208S	Proprieta'	1/1	ULIVETO	2	0	42	90	Euro:37,67	Euro:23,26
0,95	300,27	285,26	Paceco	49	1	M.G.D. SOCIETA' AGRICOLA DI MAGGIO GIUSEPPE & C. S.A.S. con sede in MARSALA (TP)	2684750819	Proprieta'	1/1	SEMINATIVO	3	1	36	25	Euro:59,81 (*)	Euro:24,63
										VIGNETO	3		14	5	Euro:8,71 (*)	Euro:4,35
0,95	86,40	82,08	Paceco	49	2	M.G.D. SOCIETA' AGRICOLA DI MAGGIO GIUSEPPE & C. S.A.S. con sede in MARSALA (TP)	2684750819	Proprieta'	1/1	SEMINATIVO	3	0	3	60	Euro:1,58	Euro:0,65
0,95	35,83	34,04	Paceco	49	16	PARRINELLO VITA ASSUNTA nata a MARSALA (TP) il 12/09/1960	PRRVSS60P52E974S	Proprieta'	1/1	SEMINATIVO	3	0	45	40	Euro:19,93	Euro:8,21
0,95	1,19	1,13	Paceco	49	17	SCUDERI MARIA ELENA nata a TRAPANI (TP) il 29/06/1965	SCDMLN65H69L331F	Proprieta'	1/1	SEMINATIVO	3	0	20	10	Euro:8,82	Euro:3,63
4	282,62	1.130,48	Paceco	49	21	PALIZZOTTI SILVANA nata a MARSALA (TP) il 23/06/1948	PLZSVN48H63E974K	Proprieta'	1/1	VIGNETO	3	3	84	0	Euro:237,98	Euro:118,99
					POLIZZOTTI SILVANA MARIA FRANCESCA nata a MARSALA (TP) il 23/06/1948	PLZSVN48H63E974K	Usufrutto									
0,95	3,25	3,08	Paceco	49	29	M.G.D. SOCIETA' AGRICOLA DI MAGGIO GIUSEPPE & C. S.A.S. con sede in MARSALA (TP)	2684750819	Proprieta'	1/1	SEMINATIVO	3	0	5	10	Euro:2,24	Euro:0,92
0,95	42,19	40,08	Paceco	49	34	BARBERA ANTONINO nato a MARSALA (TP) il 18/08/1992	BRBNNN92M18E974J	Proprieta'	1/1	SEMINATIVO	4	0	20	0	Euro:4,13	Euro:1,45
	42,03		Paceco	49	42	ND				SOPPRESSO			0	0		
4	193,22	772,87	Paceco	49	86	STURIANO ANTONINO nato a ERICE (TP) il 21/04/1989	STRNNN89D21D423N	Proprieta' con patto di riservato dominio a favore di ismea	1/1	VIGNETO IRR	U	0	56	50	Euro:58,36	Euro:18,97
4	115,55	462,19	Paceco	49	88	SCIACCA MARTINO nato a MARSALA (TP) il 08/02/1961	SCCMTN61B08E974E	Proprieta'	1000/1000	VIGNETO	3	0	11	60	Euro:7,19	Euro:3,59
4	66,45	265,79	Paceco	49	103	SCUDERI BERNARDO ; DI IGNAZIO		Proprieta'	1000/1000	VIGNETO	3	0	1	10	Euro:0,68	Euro:0,34
3,7	42,06	155,62	Paceco	49	104	STURIANO ANTONINO nato a ERICE (TP) il 21/04/1989	STRNNN89D21D423N	Proprieta' con patto di riservato dominio a favore di ismea	1/1	ORTO IRRIG	U	0	0	60	Euro:0,95	Euro:0,90
4	42,94	171,75	Paceco	49	109	SCUDERI BERNARDO ; DI IGNAZIO		Proprieta'	1000/1000	VIGNETO	3	0	0	55	Euro:0,34	Euro:0,17
4	138,33	553,32	Paceco	49	114	SCUDERI BERNARDO ; DI IGNAZIO		Proprieta'	1000/1000	VIGNETO	3	0	1	35	Euro:0,84	Euro:0,42
4	206,20	824,81	Paceco	49	117	SCUDERI BERNARDO nato a TRAPANI (TP) il 27/08/1927	SCDBNR27M27L331Z	Proprieta'	1/2	VIGNETO	3	0	3	0	Euro:1,86	Euro:0,93
					SCUDERI ROSA nata a TRAPANI (TP) il 29/10/1925	SCDRSO25R69L331A	Proprieta'	1/2								
4	50,86	203,43	Paceco	49	121	SCUDERI BERNARDO ; DI MICHELE MINORE		Proprieta'		VIGNETO	3	0	0	40	Euro:0,25	Euro:0,12
					TRIOLO MARIA ; FU NICASIO		tutrice									
4	5,75	23,00	Paceco	49	125	SCUDERI BERNARDO ; DI MICHE										

PIANO PARTICELLARE DI ESPROPRIO TABELLARE_CAVIDOTTO DI CONNESSIONE E FASCIA DI ASSERVIMENTO																
Valore base (€/mq)	area da asservire (mq)	Indennità di Servitù (€)	Comune	Foglio	Particella	Intestati	Codice Fiscale	Titolarità	Quota di possesso	Qualità	Classe	ha	are	ca	R.D. €	R.A. €
0,95	116,63	110,80	Paceco	49	147	BARBERA ANTONINO nato a MARSALA (TP) il 18/08/1992	BRBNN92M18E974J	Proprieta'	1/1	SEMINATIVO	4	0	1	25	Euro: 0,26	Euro: 0,09
4	255,21	1.020,85	Paceco	49	148	SCUDERI MARIA ELENA nata a TRAPANI (TP) il 29/06/1965	SCDMLN65H69L331F	Proprieta'	1/1	VIGNETO	3	0	10	55	Euro: 6,54	Euro: 3,27
0,95	313,42	297,75	Paceco	49	150	PALIZZOTTI SILVANA nata a MARSALA (TP) il 23/06/1948	PLZSVN48H63E974K	Proprieta'	1/1	SEMINATIVO	3	0	11	50	Euro: 5,05	Euro: 2,08
						POLIZZOTTI SILVANA MARIA FRANCESCA nata a MARSALA (TP) il 23/06/1948	PLZSVN48H63E974K	Usufrutto								
4	140,74	562,97	Paceco	49	192	ANGILERI CATERINA SILVANA nata a MARSALA (TP) il 15/04/1968	NGLCRN68D55E974M	Proprieta'	1/2	VIGNETO IRR	U	0	2	40	Euro: 2,48	Euro: 0,81
						SCIACCA MARTINO nato a MARSALA (TP) il 08/02/1961	SCCMTN61B08E974E	Proprieta'	1/2							
4	149,15	596,60	Paceco	49	193	GENCO VINCENZO nato a PACECO (TP) il 09/10/1956	GNCVCN56R09G208U	Proprieta'	1/2	VIGNETO IRR	U	0	1	50	Euro: 1,55	Euro: 0,50
						SUGAMELI VITA nato a PACECO (TP) il 26/06/1963	SGMVTI63H66G208J	Proprieta'	1/2							
0,95	2,13	2,02	Paceco	76	79	GUARANO MARIA STELLA nata a ERICE (TP) il 02/03/1954	GRNMST54C42D423R	Proprieta'		SEMINATIVO	2	0	31	50	Euro: 21,96	Euro: 5,69
						MONTALBANO GASPARE nato a PACECO (TP) il 09/10/1944	MNTGPR44R09G208N	Proprieta'								
0,95	265,07	251,82	Paceco	77	3	D'ANGELO GIOVAN BATTISTA nato a PACECO (TP) il 18/01/1933	DNGGNB33A18G208T	Proprieta'	500/1000	SEMINATIVO	2	1	41	80	Euro: 98,87	Euro: 25,63
						INGLESE MARIA nata a PACECO (TP) il 04/05/1935	NGLMRA35E44G208K	Proprieta'	500/1000							
0,95	343,19	326,03	Paceco	77	5	INGLESE GIOVANNI nato a PACECO (TP) il 26/09/1933	NGLGNN33P26G208Z	Proprieta'	1000/1000	SEMINATIVO	2	3	31	0	Euro: 230,78	Euro: 59,83
0,95	249,91	237,42	Paceco	77	6	INGLESE GIOVANNI nato a PACECO (TP) il 26/09/1933	NGLGNN33P26G208Z	Proprieta'	1000/1000	SEMINATIVO	2	0	66	70	Euro: 46,50	Euro: 12,06
0,95	664,10	630,89	Paceco	77	9	FERRERI SALVATORE nato a ERICE (TP) il 19/12/1977	FRRSVT77T19D423K	Proprieta'	1/1	SEMINATIVO	2	2	63	18	Euro: 183,45	Euro: 47,57
0,95	138,65	131,72	Paceco	77	16	VULPITTA GIOVANNA nata a PACECO (TP) il 28/01/1952	VLPGNN52A68G208E	Proprieta'	1/1	SEMINATIVO	2	1	45	60	Euro: 101,51	Euro: 26,32
0,95	95,47	90,69	Paceco	77	17	VULPITTA GIOVANNA nata a PACECO (TP) il 28/01/1952	VLPGNN52A68G208E	Proprieta'	1000/1000	SEMINATIVO	2	0	68	10	Euro: 47,48	Euro: 12,31
0,95	107,26	101,89	Paceco	77	19	NOVARA VITA MARIA CRISTINA nata a PACECO (TP) il 11/08/1963	NVRVMR63M51G208U	Proprieta'	1/1	SEMINATIVO	2	0	68	30	Euro: 47,62	Euro: 12,35
0,95	91,59	87,01	Paceco	77	21	GRIGNANO MICHELE nato a TRAPANI (TP) il 24/11/1956	GRGMHL56S24L331U	Proprieta'	1000/1000	SEMINATIVO	2		14	72	Euro: 10,26 (*)	Euro: 2,66
										PASCOLO	2		6	68	Euro: 0,86 (*)	Euro: 0,59
0,95	249,21	236,75	Paceco	77	24	ADAMO GIUSEPPE nato a TRAPANI (TP) il 30/04/1951	DMAGPP51D30L331M	Proprieta'	1000/1000	PASCOLO	2		9	56	Euro: 1,23 (*)	Euro: 0,84
										SEMINATIVO	3	1	10	24	Euro: 51,24 (*)	Euro: 19,93
0,95	188,83	179,39	Paceco	77	26	GRIGNANO MICHELE nato a TRAPANI (TP) il 24/11/1956	GRGMHL56S24L331U	Proprieta'	1000/1000	SEMINATIVO	3	0	95	10	Euro: 44,20	Euro: 17,19
0,95	81,22	77,16	Paceco	77	28	FERRERI PATRIZIA nata a TORINO (TO) il 11/03/1969	FRRPR269C51L219C	Proprieta'	1/2	SEMINATIVO	3	0	41	10	Euro: 19,10	Euro: 7,43
						GENNA GIUSEPPE nato a TRAPANI (TP) il 17/08/1963	GNNGPP63M17L331R	Proprieta'	1/2							
2,65	136,39	136,39	Paceco	77	67	IOVINO ANTONELLA nata a ERICE (TP) il 08/12/1980	VNINNL80T48D423H	Proprieta'	1/2	SEMINATIVO	02	1	3	5	Euro: 71,85	Euro: 18,63
						MERCADANTE FLORINDA nata a ERICE (TP) il 04/04/1981	MRCFRN81D44D423X	Proprieta'	1/2	ULIVETO	04		61	60	Euro: 14,32	Euro: 14,32
0,95	163,28	155,12	Paceco	77	68	FASULO BALDASSARE nato a PACECO (TP) il 31/07/1969	FSLBDS69L31G208S	Proprieta'	1/2	SEMINATIVO	2	0	86	10	Euro: 60,03	Euro: 15,56
						TERRANOVA MARIA nata a SALEMI (TP) il 11/07/1974	TRRMRA74L51H700K	Proprieta'	1/2							
2,65	72,71	192,68	Paceco	77	87	FERRERI PATRIZIA nata a TORINO (TO) il 11/03/1969	FRRPR269C51L219C	proprietaria per 2/4 in comunione legale	SEMINATIVO	3		39	55	Euro: 18,38 (*)	Euro: 7,15	
						GENNA GIUSEPPE nato a TRAPANI (TP) il 17/08/1963	GNNGPP63M17L331R	Proprieta' proprietario per 2/4 in comunione legale	2/4	ULIVETO	4		2	35	Euro: 0,55 (*)	Euro: 0,55
0,95	63,49	60,32	Paceco	77	88	GENNA BRIGIDA nata a PACECO (TP) il 12/01/1965	GNNBGD65A52G208Y	Proprieta'	1/2	SEMINATIVO	3	0	39	20	Euro: 18,22	Euro: 7,09
						GENNA ROSARIA nata a PACECO (TP) il 28/06/1961	GNNRSR61H68G208A	Proprieta'	1/2							
0,95	157,21	149,35	Paceco	77	90	FASULO BALDASSARE nato a PACECO (TP) il 31/07/1969	FSLBDS69L31G208S	Proprieta'	1/2	SEMINATIVO	02		63	91	Euro: 44,56	Euro: 11,55
						TERRANOVA MARIA nata a SALEMI (TP) il 11/07/1974	TRRMRA74L51H700K	Proprieta'	1/2	VIGNETO	02		21	9	Euro: 21,24	Euro: 8,17
	13,29		Paceco	77	113	ND				ENTE URBANO		0	0	42		
2,65	76,23	202,02	Paceco	77	125	IOVINO ANTONELLA nata a ERICE (TP) il 08/12/1980	VNINNL80T48D423H	Proprieta'	1/2	SEMINATIVO	2		68	89	Euro: 48,03 (*)	Euro: 12,45
						MERCADANTE FLORINDA nata a ERICE (TP) il 04/04/1981	MRCFRN81D44D423X	Proprieta'	1/2	ULIVETO	4		95	76	Euro: 22,26 (*)	Euro: 22,26
4	159,94	639,75	Paceco	77	128	MARINO PIETRO nato a TRAPANI (TP) il 02/12/1939	MRNPTR39T02L331B	Proprieta'	1000/1000	SEMINATIVO	2		16	63	Euro: 11,59 (*)	Euro: 3,01
										VIGNETO	2		49	35	Euro: 49,70 (*)	Euro: 19,12
0,95	292,52	277,89	Paceco	77	129	MINAUDO GIUSEPPE nato a PACECO (TP) il 16/08/1938	MNDGPP38M16G208L	Proprieta'		SEMINATIVO	2	0	6	92	Euro: 4,82	Euro: 1,25
						ROSSELLI VINCENZA nata a PACECO (TP) il 11/08/1943	RSSVCN43M51G208M	Proprieta'								
0,95	33,66	31,98	Paceco	77	131	NOVARA VITA MARIA CRISTINA nata a PACECO (TP) il 11/08/1963	NVRVMR63M51G208U	Proprieta'	Proprieta'	SEMINATIVO	2	0	59	0	Euro: 41,14	Euro: 10,66
0,95	51,02	48,47	Paceco	77	132	NOVARA VITA MARIA CRISTINA nata a PACECO (TP) il 11/08/1963	NVRVMR63M51G208U	Proprieta'	1/1	SEMINATIVO	2	0	0	60	Euro: 0,42	Euro: 0,11
0,95	109,45	103,98	Paceco	77	133	MINAUDO GIUSEPPE nato a PACECO (TP) il 16/08/1938	MNDGPP38M16G208L	Proprieta'		SEMINATIVO	2	0	3	22	Euro: 2,25	Euro: 0,58
						ROSSELLI VINCENZA nata a PACECO (TP) il 11/08/1943	RSSVCN43M51G208M	Proprieta'								
0,95	49,41	46,94	Paceco	78	1	DE MARIA CATERINA nata a ERICE (TP) il 20/04/1972	DMRCRN72D60D423A	Proprieta'	1000/9000	SEMINATIVO	2	0	25	50	Euro: 17,78	Euro: 4,61
						DE MARIA DOMENICO nato a TRAPANI (TP) il 23/12/1939	DMRDNC39T23L331I	Proprieta'	2/3							
						DE MARIA MARIA PAOLA nata a ERICE (TP) il 20/04/1972	DMRMPL72D60D423D	Proprieta'	1000/9000							
						DE MARIA SALVATORE nato a ERICE (TP) il 07/01/1978	DMRSVT78A07D423I	Proprieta'	1000/9000							
0,95	220,92	209,87	Paceco	78	3	DI NICOLA ANNA MARIA nata a TRAPANI (TP) il 18/11/1959	DNCNMR59S58L331W	Nuda proprieta'	1/3	SEMINATIVO	3	1	17	20	Euro: 54,48	Euro: 21,19
						DI NICOLA ANTONINO nato a TRAPANI (TP) il 26/05/1954	DNCNNS54E26L331F	Nuda proprieta'	1/3							
						DI NICOLA CATERINA nata a TRAPANI (TP) il 20/07/1947	DNCNCR47L60L331S	Nuda proprieta'	1/3							
						FODERA' ROSARIA nata a SAN VITO LO CAPO (TP) il 23/10/1924	FDRRSR24R63I407E	Usufrutto	1000/1000							
0,95	113,33	107,66	Paceco	78	6	MORICI GIOVANNI nato a PACECO (TP) il 09/01/1965	MRCGNN65A09G208V	Proprieta'	1/1	SEMINATIVO	2	0	61	30	Euro: 42,74	Euro: 11,08
0,95	56,66	53,83	Paceco	78	7	MORICI GIOVANNI nato a PACECO (TP) il 09/01/1965	MRCGNN65A09G208V	Proprieta'	1/1	SEMINATIVO	2	0	28	30	Euro: 19,73	Euro: 5,12
0,95	103,35	98,18	Paceco	78	100	GRIGNANO FRANCESCO nato a TRAPANI (TP) il 01/05/1970	GRGFNC70E01L331R	Proprieta'		SEMINATIVO	2	0	14	0	Euro: 9,76	Euro: 2,53
						GENOVESE GIOVANNA nata a PACECO (TP) il 20/11/1933	GNVGNN33S60G208G	Usufrutto	1/3							
0,95	64,03	60,83	Paceco	78	101	DE MARIA CATERINA nata a ERICE (TP) il 20/04/1972	DMRCRN72D60D423A	Proprieta'	1000/9000	SEMINATIVO	2	0	32	20	Euro: 22,45	Euro: 5,82
						DE MARIA DOMENICO nato a TRAPANI (TP) il 23/12/1939	DMRDNC39T23L331I	Proprieta'	2/3							
						DE MARIA MARIA PAOLA nata a ERICE (TP) il 20/04/1972	DMRMPL72D60D423D	Proprieta'	1000/9000							
						DE MARIA SALVATORE nato a ERICE (TP) il 07/01/1978	DMRSVT78A07D423I	Proprieta'	1000/9000							
0,95	56,84	54,00	Paceco	78	120	DI NICOLA VINCENZA nata a TRAPANI (TP) il 23/04/1937	DNCVCN37D63L331P	Proprieta'	1/3	SEMINATIVO	2	0	8	80	Euro: 6,14	Euro: 1,59
						MORICI MARIA nata a TRAPANI (TP) il 24/02/1962	MRCMRA62B64L331J	Proprieta'	1/3							
						MORICI SALVATORE nato a TRAPANI (TP) il 18/10/1966	MRCSVT66R18L331B	Proprieta'	1/3							
0,95	109,30	103,84	Paceco	78	126	DE MARIA CATERINA nata a ERICE (TP) il 20/04/1972	DMRCRN72D60D423A	Proprieta'	1000/9000	SEMINATIVO	2	0	54	0	Euro: 37,65	Euro: 9,76
0,95	52,71	50,08	Paceco	78	140	DE MARIA DOMENICO nato a TRAPANI (TP) il 23/12/1939	DMRDNC39T23L331I	Proprieta'	2/3	SEMINATIVO	2	0	26	40	Euro: 18,41	Euro: 4,77
						DE MARIA MARIA PAOLA nata a ERICE (TP) il 20/04/1972	DMRMPL72D60D423D	Proprieta'	1000/9000							
						DE MARIA SALVATORE nato a ERICE (TP) il 07/01/1978	DMRSVT78A07D423I	Proprieta'	1000/9000							
0,95	455,60	432,82	Paceco	78	141	DE MARIA CATERINA nata a ERICE (TP) il 20/04/1972	DMRCRN72D60D423A	Proprieta'	1000/9000	SEMINATIVO</						

PIANO PARTICELLARE DI ESPROPRIO TABELLARE_CAVIDOTTO DI CONNESSIONE E FASCIA DI ASSERVIMENTO																
Valore base (€/mq)	area da asservire (mq)	Indennità di Servitù (€)	Comune	Foglio	Particella	Intestati	Codice Fiscale	Titolarità	Quota di possesso	Qualità	Classe	ha	are	ca	R.D. €	R.A. €
0,95	169,95	161,45	Trapani	173	13	MAZZARA MICHELE nato a PACECO (TP) il 15/01/1960	MZZMHL60A15G208K	Proprieta'	1/1	SEMINATIVO	2	3	38	30	Euro: 235,87	Euro: 61,15
0,95	248,64	236,21	Trapani	173	14	MONACO ANTONINA nata a SAN VITO LO CAPO (TP) il 07/06/1935	MNCNNN35H471407K	Proprieta'	1000/1000	SEMINATIVO	2	6	73	70	Euro: 469,71	Euro: 121,78
0,95	44,12	41,91	Trapani	173	16	MAZZARA MICHELE nato a PACECO (TP) il 13/10/1968	MZZMHL68R13G208T	Proprieta'	1000/1000	SEMINATIVO	2	1	87	70	Euro: 130,87	Euro: 33,93
0,95	142,49	135,37	Trapani	173	53	POLICANI ANNA MARIA nata a ERICE (TP) il 04/01/1956	PLCNMR56A44D423R	Proprieta'	1/12	SEMINATIVO	2	0	83	70	Euro: 58,36	Euro: 15,13
						SUGAMELI BIAGIO nato a ERICE (TP) il 17/06/1981	SGMBG181H17D423G	Proprieta'	1/12							
						SUGAMELI SUSANNA nata a ERICE (TP) il 13/09/1985	SGMSNN85P53D423R	Proprieta'	1/12							
0,95	45,86	43,56	Trapani	173	79	MAZZARA MICHELE nato a PACECO (TP) il 13/10/1968	MZZMHL68R13G208T	Proprieta'	1000/1000	SEMINATIVO	2	1	55	20	Euro: 108,21	Euro: 28,05
						POLICANI ANNA MARIA nata a ERICE (TP) il 04/01/1956	PLCNMR56A44D423R	Proprieta'	1/12	SEMINATIVO	2	0	64	90	Euro: 45,25	Euro: 11,73
						SUGAMELI BIAGIO nato a ERICE (TP) il 17/06/1981	SGMBG181H17D423G	Proprieta'	1/12							
0,95	191,81	182,22	Trapani	173	100	SUGAMELI SUSANNA nata a ERICE (TP) il 13/09/1985	SGMSNN85P53D423R	Proprieta'	1/12	SEMINATIVO	2	1	51	40	Euro: 105,56	Euro: 27,37
						CROCE GIUSEPPA nata a TRAPANI (TP) il 03/12/1964	CRCGPP64T43L331M	Proprieta'	1/2							
						SCARCELLA GIROLAMO nato a PACECO (TP) il 29/12/1966	SCRGLM66T29G208C	Proprieta'	1/2							
0,95	46,49	44,16	Trapani	173	133	GANDOLFO MICHELE nato a PACECO (TP) il 11/05/1964	GNDMHL64E51G208I	Proprieta'	1/1	SEMINATIVO	3	1	50	27	Euro: 69,85	Euro: 27,16
0,95	51,83	49,24	Trapani	173	134	GANDOLFO SALVATORE nato a PACECO (TP) il 16/02/1970	GNDSVT70B16G208P	Proprieta'	1/1	SEMINATIVO	2	1	51	70	Euro: 105,77	Euro: 27,42
0,95	164,75	156,51	Trapani	174	25	MAZZARA MICHELE nato a PACECO (TP) il 15/01/1960	MZZMHL60A15G208K	Proprieta'	1000/1000	SEMINATIVO	3	3	50	90	Euro: 163,10	Euro: 63,43
0,95	264,01	250,81	Trapani	174	26	COPPOLA BARNABA nato a TRAPANI (TP) il 27/03/1962	CPPBNB62C67L331H	Proprieta'	1/3	SEMINATIVO	2	7	85	49	Euro: 547,66	Euro: 141,99
						COPPOLA FRANCESCO nato a TRAPANI (TP) il 27/09/1964	CPPFNC64P27L331I	Proprieta'	1/3	VIGNETO	2			1	Euro: 0,01 (*)	Euro: 0,01
						COPPOLA GIOVANNI nato a ERICE (TP) il 05/05/1968	CPPGNN68E05D423Y	Proprieta'	1/3							
0,95	518,87	492,92	Trapani	174	55	COPPOLA GIUSEPPE nato a ERICE (TP) il 30/03/1958	CPPGPP58C30D423U	Proprieta'	1/1	SEMINATIVO	3	1	55	50	Euro: 72,28	Euro: 28,11
0,95	340,00	323,00	Trapani	174	60	MINAUDO GUSEPPE ; SALVATORE nato a SAN VITO LO CAPO (TP) il 16/03/1933	MNDGPP33C161407X	Proprieta'	1000/1000	SEMINATIVO	2	7	81	50	Euro: 544,87	Euro: 141,26
	53,44		Trapani	188	2	ND				ACCESSORIO		0	3	50		
0,95	93,88	89,19	Trapani	188	21	MAZZARA MICHELE nato a CUSTONACI (TP) il 27/02/1938	MZZMHL38B27D234E	Proprieta'	1000/1000	SEMINATIVO	2	1	13	80	Euro: 79,34	Euro: 20,57
0,95	64,92	61,68	Trapani	188	22	COPPOLA GIACOMO nato a ERICE (TP) il 29/06/1974	CPPGCM74H29D423Y	Proprieta'	1/1	SEMINATIVO	2	0	35	0	Euro: 24,40	Euro: 6,33
0,95	55,14	52,38	Trapani	188	23	COPPOLA GIACOMO nato a ERICE (TP) il 29/06/1974	CPPGCM74H29D423Y	Proprieta'	1/1	SEMINATIVO	2	0	86	20	Euro: 60,10	Euro: 15,58
0,95	61,87	58,77	Trapani	188	25	SCUDERI ANTONINO nato a TRAPANI (TP) il 16/04/1962	SCDNNN62D16L331Y	Proprieta'	1/2	SEMINATIVO	4	1	5	50	Euro: 21,79	Euro: 7,63
						SCUDERI GIUSEPPE nato a PACECO (TP) il 18/01/1966	SCDGP66A18G208N	Proprieta'	1/2							
0,95	61,17	58,11	Trapani	188	26	SCUDERI GIUSEPPE nato a PACECO (TP) il 18/01/1966	SCDGP66A18G208N	Proprieta'	1/1	SEMINATIVO	2	1	4	60	Euro: 72,93	Euro: 18,91
0,95	46,81	44,47	Trapani	188	27	SCUDERI GIUSEPPE nato a PACECO (TP) il 18/01/1966	SCDGP66A18G208N	Proprieta'	1/1	SEMINATIVO	2	0	79	0	Euro: 55,08	Euro: 14,28
0,95	118,82	112,88	Trapani	188	28	BARONE GIUSEPPE nato a ERICE (TP) il 18/10/1960	BRNGPP60R58D423Z	Proprieta'	1/1	SEMINATIVO	2	1	84	60	Euro: 128,71	Euro: 33,37
0,95	111,53	105,95	Trapani	188	32	LICARI MARIA STELLA nato a PACECO (TP) il 29/11/1947	LCRMST47S69G208M	Proprieta'	1000/1000	SEMINATIVO	2	1	51	20	Euro: 105,42	Euro: 27,33
0,95	114,37	108,65	Trapani	188	51	TARANTINO LEONARDO nato a PACECO (TP) il 07/04/1957	TRNLRD57D07G208R	Proprieta'	1/1	SEMINATIVO	2	0	32	10	Euro: 22,38	Euro: 5,80
0,95	90,83	86,29	Trapani	188	52	CARDELLA ANTONINA MARIA nata a ERICE (TP) il 26/06/1959	CRDNNN59H66D423A	Proprieta'	1000/1000	SEMINATIVO	4	5	75	0	Euro: 118,79	Euro: 41,57
0,95	232,98	221,33	Trapani	188	53	CARDELLA ANTONINA MARIA nata a ERICE (TP) il 26/06/1959	CRDNNN59H66D423A	Proprieta'	1000/1000	SEMINATIVO	3	2	97	60	Euro: 138,33	Euro: 53,79
0,95	111,88	106,28	Trapani	188	61	OCCHIPINTI GASPARE nato a ERICE (TP) il 04/02/1969	CCHGPR69B04D423A	Proprieta'	1/1	SEMINATIVO	2	0	68	95	Euro: 48,07	Euro: 12,46
0,95	24,72	23,49	Trapani	188	88	SCUDERI GIUSEPPE nato a PACECO (TP) il 18/01/1966	SCDGP66A18G208N	Proprieta'	1/1	SEMINATIVO	2	0	45	20	Euro: 31,51	Euro: 8,17
0,95	21,71	20,63	Trapani	188	89	MAZZARA MICHELE nato a PACECO (TP) il 15/01/1960	MZZMHL60A15G208K	Proprieta'	1/1	SEMINATIVO	3	0	39	60	Euro: 18,41	Euro: 7,16
0,95	125,86	119,57	Trapani	188	100	MAZZARA MICHELE nato a CUSTONACI (TP) il 27/02/1938	MZZMHL38B27D234E	Proprieta'	1/2	SEMINATIVO	2	0	54	0	Euro: 37,65	Euro: 9,76
						SCALIA ROSARIA nata a SAN VITO LO CAPO (TP) il 27/11/1945	SCLRSR45S67I407R	Proprieta'	1/2							
0,95	10,00	9,50	Trapani	188	101	COPPOLA GIACOMO nato a ERICE (TP) il 29/06/1974	CPPGCM74H29D423Y	Proprieta'	1/1	SEMINATIVO	2	0	17	50	Euro: 12,20	Euro: 3,16
0,95	23,86	22,67	Trapani	188	104	MAZZARA MICHELE nato a PACECO (TP) il 15/01/1960	MZZMHL60A15G208K	Proprieta'	1/1	SEMINATIVO	3	0	39	60	Euro: 18,41	Euro: 7,16
0,95	7,71	7,33	Trapani	188	107	BARBERA GASPARE nato a CASTELLAMMARE DEL GOLFO (TP) il 21/10/1911	BRBGPR11R21C130I	Proprieta'	1/3	SEMINATIVO	2	0	3	85	Euro: 2,68	Euro: 0,70
						LENTINI PAOLA nata a PACECO (TP) il 18/01/1941	LNTPLA41A58G208L	Proprieta'	1/3							
						PARRINELLO GIUSEPPE nato a PACECO (TP) il 18/02/1942	PRRGPP42B18G208J	Proprieta'	1/3							
0,95	111,80	106,21	Trapani	189	16	CARDELLA ANTONINA MARIA nata a ERICE (TP) il 26/06/1959	CRDNNN59H66D423A	Proprieta'	1000/1000	SEMINATIVO	3	1	95	10	Euro: 90,68	Euro: 35,27
0,95	166,78	158,44	Trapani	189	28	CARDELLA PAOLO nato a BUSETO PALIZZOLO (TP) il 26/11/1930	CRDPLA30S26B288N	Proprieta'	1000/1000	SEMIN IRRIG	4	2	93	66	Euro: 265,41	Euro: 439,82
0,95	162,97	154,82	Trapani	189	29	CARDELLA ANTONINA MARIA nata a ERICE (TP) il 26/06/1959	CRDNNN59H66D423A	Proprieta'	1000/1000	SEMINATIVO	4	3	37	43	Euro: 69,71	Euro: 24,40
0,95	201,02	190,97	Trapani	189	51	CARDELLA ALDO nato a TRAPANI (TP) il 23/05/1967	CRDLDA67E23L331E	Proprieta'	1/1	SEMINATIVO	4	8	78	50	Euro: 181,48	Euro: 63,52
0,95	1.284,07	1.219,87	Trapani	200	3	LORIA PAOLA nata a SAN VITO LO CAPO (TP) il 04/04/1974	LROPLA74D44I407W	Proprieta'	1/4	SEMINATIVO	3	4	73	64	Euro: 220,15	Euro: 85,62
						LORIA PAOLA nata a SAN VITO LO CAPO (TP) il 04/04/1974	LROPLA74D44I407W	Proprieta'	3/4	VIGNETO	3	2	86	Euro: 2,07 (*)	Euro: 1,03	
0,95	127,34	120,98	Trapani	203	1	TARANTINO LEONARDO nato a PACECO (TP) il 07/04/1957	TRNLRD57D07G208R	Proprieta'	1/1	SEMINATIVO	2	0	83	50	Euro: 58,22	Euro: 15,09
0,95	132,05	125,45	Trapani	203	3	TARANTINO LEONARDO nato a PACECO (TP) il 07/04/1957	TRNLRD57D07G208R	Proprieta'	1/1	SEMINATIVO	3	1	0	40	Euro: 46,67	Euro: 18,15
4	99,27	397,08	Trapani	203	13	MARINO VINCENZO nato a MARSALA (TP) il 11/03/1954	MRNVCN54C11E974C	Proprieta'		VIGNETO	3	1	59	0	Euro: 114,96	Euro: 57,48
0,95	1.172,97	1.114,32	Trapani	203	14	POMA CATERINA MARIA ERSILIA nata a TRAPANI (TP) il 28/03/1949	PMOCRN49C68L331O	Proprieta'	1/1	SEMINATIVO	2	14	82	40	Euro: 1033,5	Euro: 267,96
						SCUDERI ROSA ; DI PAOLO MINORE nato a TRAPANI (TP) il 16/07/1934	SCDRSO34L56L331Q	Proprieta'	2	7	36	91	Euro: 513,79	Euro: 133,20		
4	438,59	1.754,38	Trapani	203	15	TRIOLO PAOLA ; FU NICASIO		Da verificare		VIGNETO	3		3	29	Euro: 2,38 (*)	Euro: 1,19
						SCUDERI ROSA ; DI PAOLO MINORE nato a TRAPANI (TP) il 16/07/1934	SCDRSO34L56L331Q	Proprieta'		SEMINATIVO	3	6	96	70	Euro: 323,85	Euro: 125,94
						TRIOLO PAOLA ; FU NICASIO		Da verificare								
0,95	1.361,35	1.293,28	Trapani	203	33	CARDELLA SALVATORE nato a ERICE (TP) il 23/08/1978	CRDSVT78M23D423T	Proprieta'	1000/1000	SEMINATIVO	3	2	9	80	Euro: 97,52	Euro: 37,92
0,95	3,58	3,40	Trapani	203	34	TARANTINO LEONARDO nato a PACECO (TP) il 07/04/1957	TRNLRD57D07G208R	Proprieta'	1/1	SEMINATIVO	3	0	62	60	Euro: 29,10	Euro: 11,32
0,95	77,18	73,32	Trapani	203	35	TARANTINO LEONARDO nato a PACECO (TP) il 07/04/1957	TRNLRD57D07G208R	Proprieta'	1/1	SEMINATIVO	3	0	62	30	Euro: 28,96	Euro: 11,26
0,95	340,65	323,62	Trapani	203	36	SCUDERI ROSA nata a TRAPANI (TP) il 16/07/1934	SCDRSO34L56L331Q	Proprieta'	1000/1000	SEMINATIVO	3	2	47	35	Euro: 114,97	Euro: 44,71
										VIGNETO	3	1	85	Euro: 1,34 (*)	Euro: 0,67	
4	54,18	216,72	Trapani	203	43	RUSSO EMILIA nata a TRAPANI (TP) il 01/06/1958	RSSMLE58H41L331R	Proprieta'	1000/1000	VIGNETO	3		53	Euro: 38,32 (*)	Euro: 19,16	
										SEMINATIVO	3		51	70	Euro: 24,03 (*)	Euro: 9,35
0,95	186,25	176,94	Trapani	203	44	PIAZZA ANTONINO nato a PACECO (TP) il 15/06/1957	PZZNNN57H15G208W	Proprieta'	1/2	SEMINATIVO	3	3	77	70	Euro: 175,56	Euro: 68,27
						PIAZZA LEONARDA nata a PACECO (TP) il 24/05/1960	PZZLRD60E64G208M	Proprieta'	1/2							
4	53,12	212,50	Trapani	203	45	RUSSO EMILIA nata a TRAPANI (TP) il 01/06/1958	RSSMLE58H41L331R	Proprieta'	1000/1000	VIGNETO	3		55	Euro: 39,77 (*)	Euro: 19,88	
										SEMINATIVO	3		50	50	Euro: 23,47 (*)	E

PIANO PARTICELLARE DI ESPROPRIO TABELLARE_CAVIDOTTO DI CONNESSIONE E FASCIA DI ASSERVIMENTO

Valore base (€/mq)	area da asservire (mq)	Indennità di Servitù (€)	Comune	Foglio	Particella	Intestati	Codice Fiscale	Titolarità	Quota di possesso	Qualità	Classe	ha	are	ca	R.D. €	R.A. €
0,95	56,76	53,92	Trapani	216	41	GRAMMATICO ANNA MARIA nata a BUSETO PALIZZOLO (TP) il 14/11/1951	GRMNMRS1554B288P	Proprieta'	1/2	SEMINATIVO	2	0	79	90	Euro: 55,71	Euro: 14,44
						GRAMMATICO ROSARIO nato a TRAPANI (TP) il 16/11/1958	GRMRSR58516L331K	Proprieta'	1/2							
0,95	77,74	73,85	Trapani	216	44	FAZIO MARIO nato a TRAPANI (TP) il 27/01/1953	FZAMRA53A27L331M	Proprieta'	1/2	SEMINATIVO	2	1	2	30	Euro: 71,33	Euro: 18,49
						SCARCELLA ANNA MARIA nata a TRAPANI (TP) il 08/07/1958	SCRNMRS58L48L331J	Proprieta'	1/2							
0,95	11,70	11,12	Trapani	216	45	ADRAGNA ROSANNA nata a TRAPANI (TP) il 05/08/1971	DRGRNN71M45L331H	Proprieta'	1/2	SEMINATIVO	2	0	0	59	Euro: 0,41	Euro: 0,11
						FORTUNATO ALBERTO nato a TRAPANI (TP) il 19/06/1967	FRTLRT67H19L331I	Proprieta'	1/2							
0,95	80,60	76,57	Trapani	216	46	SCARCELLA ANNA MARIA nata a TRAPANI (TP) il 08/07/1958	SCRNMRS58L48L331J	Proprieta'	1/1	SEMINATIVO	2	1	6	0	Euro: 73,90	Euro: 19,16
0,95	200,81	190,77	Trapani	216	48	MALATO BICE nata a TRAPANI (TP) il 14/06/1959	MLTBCI59H54L331B	Proprieta'	1/2	SEMINATIVO	3	3	48	70	Euro: 162,08	Euro: 63,03
						MALATO ROBERTOMAURO nato a TRAPANI (TP) il 23/06/1956	MLTRRT56H23L331X	Proprieta'	1/2							
4	84,14	336,54	Trapani	216	50	AMATO DANIELA nata a ERICE (TP) il 15/04/1975	MTADNL75D55D423K	Proprieta'	1/1	VIGNETO	3	0	88	80	Euro: 64,21	Euro: 32,10
4	236,55	946,21	Trapani	216	51	PANTALEO GIUSEPPE nato a ERICE (TP) il 29/04/1954	PNTGPP54D29D423S	Proprieta'	1/1	VIGNETO	3	1	70	40	Euro: 123,21	Euro: 61,60
0,95	49,25	46,78	Trapani	216	53	ADRAGNA ROSANNA nata a TRAPANI (TP) il 05/08/1971	DRGRNN71M45L331H	Proprieta'	1/2	SEMINATIVO	2	0	31	30	Euro: 21,82	Euro: 5,66
						FORTUNATO ALBERTO nato a TRAPANI (TP) il 19/06/1967	FRTLRT67H19L331I	Proprieta'	1/2							
4	78,64	314,57	Trapani	216	54	AMATO GIUSEPPE nato a MARSALA (TP) il 25/08/1946	MTAGPP46M25E974V	Proprieta'	1000/1000	VIGNETO	3	0	82	0	Euro: 59,29	Euro: 29,64
4	89,77	359,08	Trapani	216	62	FONTANA PAOLO nato a CALATAFIMI SEGESTA (TP) il 08/12/1953	FNTPLA53T08B385H	Proprieta'	1/2	VIGNETO	3	1	19	60	Euro: 86,48	Euro: 43,24
						SALERNO MARIA nata a BUSETO PALIZZOLO (TP) il 31/08/1955	SLRMRA55M71B288X	Proprieta'	1/2							
0,95	65,30	62,04	Trapani	216	68	CARDELLA SALVATORE nato a ERICE (TP) il 23/08/1978	CRDSVT78M23D423T	Proprieta'	1/1	SEMINATIVO	2	0	47	70	Euro: 33,26	Euro: 8,62
0,95	113,43	107,76	Trapani	216	74	IMPICCICHE' VITO nato a CUSTONACI (TP) il 08/07/1964	MPCVTI64L08D234N	Proprieta'	1/1	SEMINATIVO	2	1	4	30	Euro: 72,72	Euro: 18,85
0,95	98,13	93,23	Trapani	216	76	CICALA TOMMASO nato a TRAPANI (TP) il 10/09/1958	CCLTMS58P10L331J	Proprieta'	1000/1000	SEMINATIVO	2	1	23	70	Euro: 86,25	Euro: 22,36
0,95	97,96	93,06	Trapani	216	77	CICALA CATERINA nata a CUSTONACI (TP) il 06/07/1967	CCLCRN67L46D234V	Proprieta'	1000/1000	SEMINATIVO	2	1	23	70	Euro: 86,25	Euro: 22,36
	18,69		Trapani	216	80	ND				ENTE URBANO		0	2	65		
0,95	4,53	4,30	Trapani	217	12	MAGADDINO NICOLA nato a ERICE (TP) il 18/11/1986	MGDNCL86S18D423I	Proprieta'	1/1	SEMINATIVO	3	3	49	80	Euro: 162,55	Euro: 63,23
0,95	50,07	47,57	Trapani	217	20	MAZZARA MICHELE nato a PACECO (TP) il 15/01/1960	MZZMHL60A15G208K	Proprieta'		SEMINATIVO	2	0	66	90	Euro: 46,64	Euro: 12,09
	39,08		Trapani	217	23	ND				ACCESSORIO		0	2	10		
4	82,63	330,52	Trapani	217	26	MAGADDINO NICOLA nato a ERICE (TP) il 18/11/1986	MGDNCL86S18D423I	Proprieta'	1/1	VIGNETO	3	2	29	20	Euro: 165,72 (*)	Euro: 82,86
										ULIVETO	2		17		Euro: 14,93 (*)	Euro: 9,66
0,95	82,95	78,80	Trapani	217	32	MAGADDINO SALVATORE nato a TRAPANI (TP) il 28/05/1938	MGDSVT38E28L331O	Proprieta'	1000/1000	SEMINATIVO	3	2	44	28	Euro: 113,54 (*)	Euro: 44,16
										VIGNETO	3		1	2	Euro: 0,74 (*)	Euro: 0,37
0,95	11,66	11,08	Trapani	217	33	FANARA GIOVANNI BATTISTA nato a ERICE (TP) il 04/04/1959	FNRGNN59D04D423C	Proprieta'	500/500	SEMINATIVO	2	0	32	70	Euro: 22,80	Euro: 5,91
						FORTUNATO GIOVANNA nata a ERICE (TP) il 29/05/1964	FRTGNN64E69D423D	Proprieta'	500/500							
0,95	85,15	80,90	Trapani	217	34	SCUDERI SALVATORE nato a TRAPANI (TP) il 26/01/1966	SCDSVT66A26L331Y	Proprieta'	1/1	SEMINATIVO	3	0	92	20	Euro: 42,86	Euro: 16,67
0,95	186,47	177,14	Trapani	217	35	SCUDERI SALVATORE nato a TRAPANI (TP) il 26/01/1966	SCDSVT66A26L331Y	Proprieta'	1/1	SEMINATIVO	3	0	32	80	Euro: 15,25	Euro: 5,93
0,95	57,40	54,53	Trapani	217	36	FANARA GIOVANNI BATTISTA nato a ERICE (TP) il 04/04/1959	FNRGNN59D04D423C	Proprieta'	500/500	SEMINATIVO	3	0	33	60	Euro: 15,62	Euro: 6,07
						FORTUNATO GIOVANNA nata a ERICE (TP) il 29/05/1964	FRTGNN64E69D423D	Proprieta'	500/500							
0,95	393,07	373,42	Trapani	217	39	IRACI GIUSEPPE nato a VALDERICE (TP) il 21/07/1956	RCIGPP56L21G319J	Proprieta'	1000/1000	SEMINATIVO	3	2	94	0	Euro: 136,65	Euro: 53,14
0,95	105,34	100,07	Trapani	217	40	SCUDERI SALVATORE nato a TRAPANI (TP) il 26/01/1966	SCDSVT66A26L331Y	Proprieta'	1/1	SEMINATIVO	3	0	31	20	Euro: 14,50	Euro: 5,64
0,95	77,73	73,84	Trapani	217	41	SCUDERI SALVATORE nato a TRAPANI (TP) il 26/01/1966	SCDSVT66A26L331Y	Proprieta'	1/1	SEMINATIVO	3	0	25	60	Euro: 11,90	Euro: 4,63
0,95	76,04	72,23	Trapani	217	42	SCUDERI SALVATORE nato a TRAPANI (TP) il 26/01/1966	SCDSVT66A26L331Y	Proprieta'	1/1	SEMINATIVO	3	0	32	40	Euro: 15,06	Euro: 5,86
0,95	59,91	56,91	Trapani	217	43	IRACI GIUSEPPE nato a VALDERICE (TP) il 21/07/1956	RCIGPP56L21G319J	Proprieta'	1000/1000	SEMINATIVO	3	0	42	50	Euro: 19,75	Euro: 7,68
0,95	72,81	69,17	Trapani	217	44	SCUDERI SALVATORE nato a TRAPANI (TP) il 26/01/1966	SCDSVT66A26L331Y	Proprieta'	1/1	SEMINATIVO	3	0	32	90	Euro: 15,29	Euro: 5,95
0,95	266,66	253,33	Trapani	217	67	FAZIO ANNA MARIA nata a VALDERICE (TP) il 05/01/1946	FZANMR46A45G319Z	Proprieta'	1/1	SEMINATIVO	3	2	9	80	Euro: 97,52	Euro: 37,92
0,95	154,45	146,72	Trapani	217	69	MAGADDINO NICOLA nato a ERICE (TP) il 18/11/1986	MGDNCL86S18D423I	Proprieta'	1/1	SEMINATIVO	3	0	60	20	Euro: 27,98	Euro: 10,88
0,95	2,70	2,57	Trapani	217	73	SCUDERI SALVATORE nato a TRAPANI (TP) il 26/01/1966	SCDSVT66A26L331Y	Proprieta'	1/1	SEMINATIVO	3	0	1	20	Euro: 0,56	Euro: 0,22
0,95	16,10	15,29	Trapani	217	74	SCUDERI SALVATORE nato a TRAPANI (TP) il 26/01/1966	SCDSVT66A26L331Y	Proprieta'	1/1	SEMINATIVO	3	0	7	20	Euro: 3,35	Euro: 1,30
0,95	111,29	105,73	Trapani	217	75	SCUDERI SALVATORE nato a TRAPANI (TP) il 26/01/1966	SCDSVT66A26L331Y	Proprieta'	1/1	SEMINATIVO	4	0	3	80	Euro: 0,79	Euro: 0,27
0,95	14,52	13,79	Trapani	217	78	MAGADDINO SALVATORE nato a TRAPANI (TP) il 28/05/1938	MGDSVT38E28L331O	Proprieta'	1/1	SEMINATIVO	3	0	42	0	Euro: 19,52	Euro: 7,59
4	34,42	137,69	Trapani	217	104	MAGADDINO NICOLA nato a ERICE (TP) il 18/11/1986	MGDNCL86S18D423I	Proprieta'	1/1	VIGNETO	3		20		Euro: 14,46 (*)	Euro: 7,23
										VIGNETO IRR			78	90	Euro: 91,68 (*)	Euro: 30,56
0,95	20,57	19,54	Trapani	217	105	MAGADDINO SALVATORE nato a TRAPANI (TP) il 28/05/1938	MGDSVT38E28L331O	Proprieta'	1/1	SEMINATIVO	3	0	60	60	Euro: 28,17	Euro: 10,95
0,95	966,36	918,04	Trapani	217	106	TOSTO ROSA ; FU GIUSEPPE MAR MAGADDINO		Proprieta'	1000/1000	SEMINATIVO	3	2	1	0	Euro: 93,43	Euro: 36,33
0,95	375,01	356,26	Trapani	229	3	MIRABELLA MICHELE nato a TRAPANI (TP) il 07/03/1944	MRBMHL44C07L331B	Proprieta'	1000/1000	SEMINATIVO	4		77	63	Euro: 16,04 (*)	Euro: 5,61
										VIGNETO	3		2		Euro: 0,01 (*)	Euro: 0,01
4	12,42	49,69	Trapani	229	4	FRAZZITTA ANTONINO nato a MARSALA (TP) il 15/05/1966	FRZNNN66E15E974C	Proprieta'	1/1	VIGNETO	3	0	2	15	Euro: 1,55	Euro: 0,78
4	24,42	97,69	Trapani	229	5	FRAZZITTA ANTONINO nato a MARSALA (TP) il 15/05/1966	FRZNNN66E15E974C	Proprieta'	1/1	VIGNETO	3	0	4	10	Euro: 2,96	Euro: 1,48
4	24,62	98,49	Trapani	229	6	FRAZZITTA ANTONINO nato a MARSALA (TP) il 15/05/1966	FRZNNN66E15E974C	Proprieta'	1/1	VIGNETO	3	0	4	60	Euro: 3,33	Euro: 1,66
4	36,18	144,71	Trapani	229	9	CAPPITELLI GIUSEPPE nato a MARSALA (TP) il 21/05/1958	CPPGPP58E21E974Q	Proprieta'	1000/1000	VIGNETO	3	0	8	85	Euro: 6,40	Euro: 3,20
0,95	58,14	55,23	Trapani	229	10	FERRACANE DOROTEJA ; MARITATA BONOMO nata a MARSALA (TP) il 02/03/1948	FRRDRT48C42E974K	Proprieta'	1000/1000	SEMINATIVO	4	0	15	65	Euro: 3,23	Euro: 1,13
0,95	50,13	47,63	Trapani	229	11	PARRINELLO FRANCESCO nato a PACECO (TP) il 19/08/1969	PRRFNC69M19G208T	Proprieta'	1/1	SEMINATIVO	4	0	15	65	Euro: 3,23	Euro: 1,13
0,95	17,86	16,96	Trapani	229	12	PARRINELLO FRANCESCO nato a PACECO (TP) il 19/08/1969	PRRFNC69M19G208T	Proprieta'	1/1	SEMINATIVO	4	0	6	35	Euro: 1,31	Euro: 0,46
0,95	18,00	17,10	Trapani	229	13	MARCHESE ANTONIO nato a MARSALA (TP) il 12/03/1979	MRCNTN79C12E974C	Proprieta'	1/1	SEMINATIVO	4	0	6	60	Euro: 1,36	Euro: 0,48
0,95	24,43	23,21	Trapani	229	14	MARCHESE ANTONIO nato a MARSALA (TP) il 12/03/1979	MRCNTN79C12E974C	Proprieta'	1/1	SEMINATIVO	4	0	8	40	Euro: 1,74	Euro: 0,61
4	15,13	60,53	Trapani	229	15	MARCHESE ANTONIO nato a MARSALA (TP) il 12/03/1979	MRCNTN79C12E974C	Proprieta'	1000/1000	VIGNETO	3	0	5	55	Euro: 4,01	Euro: 2,01
0,95	9,97	9,47	Trapani	229	16	MARCHESE ANTONIO nato a MARSALA (TP) il 12/03/1979	MRCNTN79C12E974C	Proprieta'	1/1	SEMINATIVO	4	0	1	20	Euro: 0,25	Euro: 0,09
4	16,14	64,55	Trapani	229	17	MARCHESE ANTONINO nato a MARSALA (TP) il 12/03/1979	MRCNNN79C12E974I	Proprieta'	1/1	VIGNETO	3	0	5	10	Euro: 3,69	Euro: 1,84
0,95	47,61	45,23	Trapani	229	18	CAPPITELLI CIPRIANO nato a MARSALA (TP) il 02/02/1956	CPPCRN56B02E974H	Proprieta'	1000/1000	SEMINATIVO	4	0	8	55	Euro: 1,77	Euro: 0,62
4	38,55	154,21														

PIANO PARTICELLARE DI ESPROPRIO TABELLARE_CAVIDOTTO DI CONNESSIONE E FASCIA DI ASSERVIMENTO																					
Valore base (€/mq)	area da asservire (mq)	Indennità di Servitù (€)	Comune	Foglio	Particella	Intestati	Codice Fiscale	Titolarità	Quota di possesso	Qualità	Classe	ha	are	ca	R.D. €	R.A. €					
0,95	22,78	21,64	Trapani	276	464	MAURICI GIUSEPPE nato a TRAPANI (TP) il 18/11/1957	MRCGPP57518L331H	Proprieta'	4/24	SEMINATIVO	3	9	35	80	Euro: 434,97	Euro: 169,16					
						MAURICI GIUSEPPE nato a TRAPANI (TP) il 24/05/1961	MRCGPP61E24L331R	Proprieta'	4/24												
						ORBOSUE' VINCENZO nato a TRAPANI (TP) il 13/09/1954	RBSVCN54P13L331F	Proprieta'	4/24												
						TORRENTE ANNA nata a LARI (PI) il 11/03/1938	TRRNNA38C51E455Y	Proprieta'	3/24												
						TORRENTE ANTONIO nato a AVEGNO (GE) il 10/11/1944	TRRNTN44510A506E	Proprieta'	3/24												
						TORRENTE CARMELO nato a LA SPEZIA (SP) il 20/07/1936	TRRCML36L20E463M	Proprieta'	3/24												
4	1.092,70	4.370,81	Trapani	277	2	ANGILERI MARIA nata a MARSALA (TP) il 28/08/1969	NGLMRA69M68E974C	Proprieta'	1000/1000	VIGNETO	3	3	57	45	Euro: 258,45	Euro: 129,23					
4	662,59	2.650,38	Trapani	277	6	GALFANO GIUSEPPE nato a MARSALA (TP) il 08/02/1961	GLFGPP61B08E974J	Proprieta'	1000/1000	VIGNETO	3	2	85	0	Euro: 206,07	Euro: 103,03					
	49,88		Trapani	277	28	ND				ENTE URBANO		0	3	20							
	37,42		Trapani	277	30	ND				CORTE		0	19	0							
0,95	31,23	29,67	Trapani	277	31	GRIMALDI FRANCESCO nato a FAVARA (AG) il 15/05/1945	GRMFNC45E15D514K	Proprieta'	1000/1000	SEMINATIVO	4		58	54	Euro:12,09 (*)	Euro:4,23					
										PASCOLO	1		4	66	Euro:0,96 (*)	Euro:0,41					
0,95	245,48	233,21	Trapani	277	35	LAUDICINA FRANCESCO nato a MARSALA (TP) il 04/01/1938	LDFCNC38A04E974B	Proprieta'	1/2	SEMINATIVO	3	1	42	80	Euro: 66,38	Euro: 25,81					
						VINCI FRANCESCA nata a MARSALA (TP) il 10/05/1939	VNCFNC39E50E974X	Proprieta'	1/2												
	193,59		Trapani	277	37	PARRINELLO FILIPPO nato a MARSALA (TP) il 01/02/1942	PRRFPP42B01E974Z	Proprieta'		AREA FAB DM		0	11	75							
0,95	433,80	412,11	Trapani	277	45	DI GIROLAMO MARIA PIA nata a MARSALA (TP) il 29/10/1958	DGRMRP58R69E974X	Proprieta'	1/1	SEMINATIVO	3	3	73	80	Euro: 173,75	Euro: 67,57					
0,95	437,21	415,35	Trapani	277	46	ALTESE VINCENZO nato a TRAPANI (TP) il 25/02/1961	LTSVCN61B25L331W	Proprieta'		SEMINATIVO	3	3	92	30	Euro: 182,35	Euro: 70,91					
						PELLEGRINO GIUSEPPA nata a TRAPANI (TP) il 18/10/1965	PLLGPP65R58L331L	Proprieta'													
0,5	379,53	189,77	Trapani	277	47	GRIMALDI FRANCESCO nato a FAVARA (AG) il 15/05/1945	GRMFNC45E15D514K	Proprieta'	1000/1000	PASCOLO	3	3	83	30	Euro: 39,59	Euro: 13,86					
0,5	321,80	160,90	Trapani	277	48	GRIMALDI FRANCESCO nato a FAVARA (AG) il 15/05/1945	GRMFNC45E15D514K	Proprieta'	1000/1000	PASCOLO	3	3	88	10	Euro: 40,09	Euro: 14,03					
0,5	301,04	150,52	Trapani	277	49	GRIMALDI FRANCESCO nato a FAVARA (AG) il 15/05/1945	GRMFNC45E15D514K	Proprieta'	1000/1000	PASCOLO	3	3	92	20	Euro: 40,51	Euro: 14,18					
0,95	405,65	385,36	Trapani	277	51	GRIMALDI FRANCESCO nato a FAVARA (AG) il 15/05/1945	GRMFNC45E15D514K	Proprieta'	1000/1000	SEMINATIVO	3	2	95	65	Euro:137,42 (*)	Euro:53,44					
										PASCOLO	1		87	75	Euro:18,13 (*)	Euro:7,70					
4	28,63	114,51	Trapani	277	78	DI GIROLAMO MARIA PIA nata a MARSALA (TP) il 29/10/1958	DGRMRP58R69E974X	Proprieta'	1/1	VIGNETO	3	0	1	0	Euro: 0,72	Euro: 0,36					
0,95	59,26	56,30	Trapani	277	204	LAUDICINA FRANCESCO nato a MARSALA (TP) il 04/01/1938	LDFCNC38A04E974B	Proprieta'	1/2	SEMINATIVO	3		34	86	Euro:16,20 (*)	Euro:6,30					
						VINCI FRANCESCA nata a MARSALA (TP) il 10/05/1939	VNCFNC39E50E974X	Proprieta'	1/2												
4	60,53	242,14	Trapani	277	421	D AMICO GIUSEPPE nato a TRAPANI (TP) il 28/08/1950	DMCGPP50M28L331R	Proprieta'	1/1	VIGNETO	3	0	79	21	Euro: 57,27	Euro: 28,64					
4	67,93	271,71	Trapani	277	422	D'AMICO FRANCESCA nata a TRAPANI (TP) il 27/01/1953	DMCFNC53A67L331I	Proprieta'	1/1	VIGNETO	3	0	79	24	Euro: 57,29	Euro: 28,65					
4	54,89	219,54	Trapani	277	423	D'AMICO GASPARE nato a TRAPANI (TP) il 19/04/1955	DMCGPR55D19L331O	Proprieta'	1/1	VIGNETO	3	0	79	23	Euro: 57,29	Euro: 28,64					
4	66,75	267,01	Trapani	277	424	D'AMICO VINCENZO nato a TRAPANI (TP) il 18/02/1958	DMCVNC58B18L331V	Proprieta'	1/1	VIGNETO	3	0	79	24	Euro: 57,29	Euro: 28,65					
4	61,20	244,81	Trapani	277	425	D'AMICO MARIO nato a TRAPANI (TP) il 01/03/1968	DMCMRA68C01L331P	Proprieta'	1/1	VIGNETO	3	0	79	26	Euro: 57,31	Euro: 28,65					
4	88,50	354,01	Trapani	277	436	PULIZZI ROSA nata a MARSALA (TP) il 10/12/1970	PLZRSO70T50E974C	Proprieta'	1/1	VIGNETO	3	0	57	60	Euro: 41,65	Euro: 20,82					
4	1,48	5,91	Trapani	277	437	GALFANO GIUSEPPE nato a MARSALA (TP) il 08/02/1961	GLFGPP61B08E974J	Proprieta'	1/1	VIGNETO	3	0	59	0	Euro: 42,66	Euro: 21,33					
	87,73		Trapani	285	9	ADRAGNA GIOVANNA nata a ERICE (TP) il 18/07/1943	DRGGNN43L58D423J	Proprieta'	1/1	AREA FAB DM		0	11	0							
0,95	1.429,59	1.358,11	Trapani	285	10	MARANZANO MASSIMO nato a ERICE (TP) il 28/03/1981	MRNMSM81C28D423C	Proprieta'	500/1000	SEMINATIVO	2	8	31	31	Euro:579,60 (*)	Euro:150,27					
MINAUDO CONCETTA nata a PACECO (TP) il 15/09/1939						MNDCT39P55G208B	Proprieta'	500/1000	VIGNETO								2		9	Euro:0,09 (*)	Euro:0,03
											ADRAGNA GIOVANNA nata a ERICE (TP) il 18/07/1943	DRGGNN43L58D423J	Proprieta'								
											ADRAGNA NICOLO nato a TRAPANI (TP) il 22/07/1909	DRGNCL09L22L331G	Usufrutto	1000/1000	SEMINATIVO	2	0	12	80	Euro: 8,92	Euro: 2,31
						ADRAGNA PIETRO nato a TRAPANI (TP) il 19/07/1933	DRGPTR33L19L331M	Proprieta'	5/8												
0,95	887,35	842,98	Trapani	285	24	FONTANA ANNA nata a ERICE (TP) il 23/09/1907	FNTNNA07P63D423O	Proprieta'	1/8												
0,95	1.172,61	1.113,98	Trapani	285	25	ADRAGNA GIOVANNA nata a ERICE (TP) il 18/07/1943	DRGGNN43L58D423J	Proprieta'	1/1	SEMINATIVO	2	14	4	20	Euro: 979,05	Euro: 253,82					
						ADRAGNA GIOVANNA nata a ERICE (TP) il 18/07/1943	DRGGNN43L58D423J	Proprieta'	1/1	SEMINATIVO	2	15	75	30	Euro: 1098,3	Euro: 284,75					
0,95	452,84	430,20	Trapani	290	1	CANINO VITO nato a PACECO (TP) il 14/05/1943	CNNVTI43E14G208M	Proprieta'	1000/1000	SEMINATIVO	3	8	10	65	Euro:376,80 (*)	Euro:146,53					
										VIGNETO	3			55	Euro:0,40 (*)	Euro:0,20					
0,95	77,53	73,65	Trapani	290	6	LA GRUTTA GRAZIA nata a MARSALA (TP) il 19/02/1944	LGRGRZ44B59E974H	Proprieta'	1000/1000	SEMINATIVO	3	0	16	10	Euro: 7,48	Euro: 2,91					
0,95	234,53	222,80	Trapani	290	11	COLOMBA SALVATORE nato a VALDERICE (TP) il 23/03/1978	CLMSVT78C23G319Z	Proprieta'	1/1	SEMINATIVO	3	1	91	30	Euro: 88,92	Euro: 34,58					
0,95	118,09	112,18	Trapani	290	13	COLOMBA PIETRO nato a VALDERICE (TP) il 24/05/1943	CLMPTR43E24G319R	Proprieta'		SEMINATIVO	3	3	5	77	Euro:142,13 (*)	Euro:55,27					
						GIURLANDA FRANCESCA ANTONINA nata a VALDERICE (TP) il 24/02/1952	GRLFNC52B64G319Y	Proprieta'	PASCOLO								1		7	53	Euro:1,56 (*)
0,95	30,13	28,62	Trapani	290	14	COLOMBA PIETRO nato a VALDERICE (TP) il 24/05/1943	CLMPTR43E24G319R	Proprieta'		SEMINATIVO	3	0	1	30	Euro: 0,60	Euro: 0,23					
0,95	55,89	53,10	Trapani	290	16	GIURLANDA FRANCESCA ANTONINA nata a VALDERICE (TP) il 24/02/1952	GRLFNC52B64G319Y	Proprieta'		SEMINATIVO	3	1	22	60	Euro: 56,99	Euro: 22,16					
						BUFFA PIETRO nato a MARSALA (TP) il 27/05/1956	BFFPTR56E27E974W	Proprieta'													
	77,87		Trapani	290	28	ND				SOPPRESSO		0	0	0							
										SOPPRESSO		0	0	0							
										ENTE URBANO		0	11	10							
0,95	348,03	330,63	Trapani	290	31	CANINO VITO nato a PACECO (TP) il 14/05/1943	CNNVTI43E14G208M	Proprieta'	1/2	SEMINATIVO	3	1	67	50	Euro: 77,86	Euro: 30,28					
						SPEZIA ANNA MARIA nata a ERICE (TP) il 03/11/1943	SPZNMR43S43D423Y	Proprieta'	1/2												
0,95	121,25	115,19	Trapani	290	33	ETA' AGRICOLA PRIMA VIGNA E TERRE D'AENO' R.S.A.S. DI BIANCHI ELEONORA & C. con sede in RODENGO SAIANO	2433110984	Proprieta'	1/1	SEMINATIVO	3	1	96	80	Euro: 91,47	Euro: 35,57					
0,95	795,88	756,09	Trapani	290	38	COLOMBA SALVATORE nato a VALDERICE (TP) il 23/03/1978	CLMSVT78C23G319Z	Proprieta'	1/1	SEMINATIVO	3	1	23	70	Euro: 57,50	Euro: 22,36					
0,95	39,12	37,16	Trapani	290	39	COLOMBA SALVATORE nato a VALDERICE (TP) il 23/03/1978	CLMSVT78C23G319Z	Proprieta'	1/1	SEMINATIVO	3	0	7	60	Euro: 3,53	Euro: 1,37					
0,95	157,03	149,18	Trapani	290	42	CANINO VITO nato a PACECO (TP) il 14/05/1943	CNNVTI43E14G208M	Proprieta'	1/2	SEMINATIVO	3	1	94	80	Euro: 90,55	Euro: 35,21					
						SPEZIA ANNA MARIA nata a ERICE (TP) il 03/11/1943	SPZNMR43S43D423Y	Proprieta'	1/2												
0,95	154,50	146,78	Trapani	290	46	COLOMBA PIETRO nato a VALDERICE (TP) il 24/05/1943	CLMPTR43E24G319R	Proprieta'		SEMINATIVO	3	0	24	70	Euro: 11,48	Euro: 4,46					
						GIURLANDA FRANCESCA ANTONINA nata a VALDERICE (TP) il 24/02/1952	GRLFNC52B64G319Y	Proprieta'													
4	81,70	326,81	Trapani	290	51	MORANA ANTONINO nato a MARSALA (TP) il 09/06/2002	MRNNNN02H09E974B	Proprieta'	1/1	VIGNETO	3	1	81	0	Euro: 130,87	Euro: 65,44					
4	113,59	454,34	Trapani	290	52	MORANA ANTONINO nato a MARSALA (TP) il 15/10/1937	MRNNNN37R15E974W	Proprieta'	1/2	VIGNETO	3	2	37	50	Euro: 171,72	Euro: 85,86					
						PARRINELLO ISABELLA nata a MARSALA (TP) il 02/10/1946	PRRSL46R42E974E	Proprieta'	1/2												
0,95	44,60	42,37	Trapani	290	63	LA GRUTTA GRAZIA nata a MARSALA (TP) il 19/02/1944	LGRGRZ44B59E974H	Proprieta'	1000/1000	SEMINATIVO	3	0	6	50	Euro: 3,02	Euro: 1,17					
0,95	26,58	25,25	Trapani	290	64	LA GRUTTA GRAZIA nata a MARSALA (TP) il 19/02/1944	LGRGRZ44B59E974H	Proprieta'	1000/1000	SEMINATIVO	3	1	26	20	Euro: 58,66	Euro: 22,81					
0,95	51,42	48,85	Trapani	290	67	BUFFA PIETRO nato a MARSALA (TP) il 03/03/1952	BFFPTR52C03E974C	Proprieta'	10000/10000	SEMINATIVO	3	1	29	30	Euro: 60,10	Euro: 23,37					
0,95	6,86	6,52	Trapani	290	68	COLOMBA GASPARE nato a VALDERICE (TP) il 11/01/1940	CLMGPR40A11G319C	Proprieta'	1/2	SEMINATIVO	3	0	3	10	Euro: 1,44	Euro: 0,56					
						MINAUDO GIOVANNA ANTONIA nata a PACECO (TP) il 24/01/1945	MNDGNN45A64G208H	Proprieta'	1/2												
0,95	414,40	393,68	Trapani	290	69	SPEZIA ANNA nata a ERICE (TP) il 05/09/1978															

PIANO PARTICELLARE DI ESPROPRIO TABELLARE_CAVIDOTTO DI CONNESSIONE E FASCIA DI ASSERVIMENTO

Valore base (€/mq)	area da asservire (mq)	Indennità di Servitù (€)	Comune	Foglio	Particella	Intestati	Codice Fiscale	Titolarità	Quota di possesso	Qualità	Classe	ha	are	ca	R.D. €	R.A. €
0,95	303,68	288,50	Trapani	292	257	DEMANIO DELLA REGIONE SICILIANA RAMO AGRICOLTURA E FORESTE		Proprieta'	1000/1000	SEMINATIVO	3	0	7	90	Euro: 3,67	Euro: 1,43
0,95	20,81	19,77	Trapani	292	258	MARANZANO GIUSEPPE nato a TRAPANI (TP) il 08/02/1963	MRNGPP63B08L331H	Proprieta'	1/1	SEMINATIVO	3	0	85	10	Euro: 39,56	Euro: 15,38
0,95	323,51	307,34	Trapani	292	259	DEMANIO DELLA REGIONE SICILIANA RAMO AGRICOLTURA E FORESTE		Proprieta'	1000/1000	SEMINATIVO	3	0	10	20	Euro: 4,74	Euro: 1,84
0,95	14,02	13,32	Trapani	292	260	MINORE FRANCESCA PIERA ALBA nata a STATI UNITI D'AMERICA (EE) il 20/01/1971	MNRFNC71A60Z404F	Proprieta'	1/1	SEMINATIVO	3	0	68	80	Euro: 31,98	Euro: 12,44
4	688,73	2.754,91	Trapani	292	261	DEMANIO DELLA REGIONE SICILIANA RAMO AGRICOLTURA E FORESTE		Proprieta'	1000/1000	VIGNETO	3	0	12	0	Euro: 8,68	Euro: 4,34
4	65,23	260,93	Trapani	292	262	DEMANIO DELLA REGIONE SICILIANA RAMO AGRICOLTURA E FORESTE		Proprieta'	1000/1000	VIGNETO	3	0	12	20	Euro: 8,82	Euro: 4,41
4	231,33	925,31	Trapani	292	263	DEMANIO DELLA REGIONE SICILIANA RAMO AGRICOLTURA E FORESTE		Proprieta'	1000/1000	VIGNETO	3	0	14	10	Euro: 10,19	Euro: 5,10
0,95	3,39	3,22	Trapani	292	264	INORE GIACOMO nato a PALERMO (PA) il 19/04/1947	MNRGCM47D19G273C	Proprieta'	100/100	SEMINATIVO	3	3	1	20	Euro: 140,00	Euro: 54,44
0,95	135,28	128,52	Trapani	292	318	COLOMBA GIUSEPPA ANTONINA nata a VALDERICE (TP) il 19/03/1972	CLMGPP72C59G319N	Proprieta'	2/9	SEMINATIVO	3	3	35	95	Euro: 156,15	Euro: 60,73
						COLOMBA MARIA ROSARIA nata a VALDERICE (TP) il 11/12/1974	CLMMRS74T51G319R	Proprieta'	2/9							
						COLOMBA SALVATORE nato a VALDERICE (TP) il 23/03/1978	CLMSVT78C23G319Z	Proprieta'	2/9							
						PARRINELLO PAOLA nata a PACECO (TP) il 09/11/1944	PRRPLA44S49G208X	Proprieta'	3/9							
0,95	98,08	93,18	Trapani	292	320	COLOMBA GIUSEPPA ANTONINA nata a VALDERICE (TP) il 19/03/1972	CLMGPP72C59G319N	Proprieta'	2/9	SEMINATIVO	3	2	9	20	Euro: 97,24	Euro: 37,81
						COLOMBA MARIA ROSARIA nata a VALDERICE (TP) il 11/12/1974	CLMMRS74T51G319R	Proprieta'	2/9							
						COLOMBA SALVATORE nato a VALDERICE (TP) il 23/03/1978	CLMSVT78C23G319Z	Proprieta'	2/9							
						PARRINELLO PAOLA nata a PACECO (TP) il 09/11/1944	PRRPLA44S49G208X	Proprieta'	3/9							
0,95	58,25	55,33	Trapani	292	321	COLOMBA GIUSEPPA ANTONINA nata a VALDERICE (TP) il 19/03/1972	CLMGPP72C59G319N	Proprieta'	2/9	SEMINATIVO	3	1	27	89	Euro: 59,44	Euro: 23,12
						COLOMBA MARIA ROSARIA nata a VALDERICE (TP) il 11/12/1974	CLMMRS74T51G319R	Proprieta'	2/9							
						COLOMBA SALVATORE nato a VALDERICE (TP) il 23/03/1978	CLMSVT78C23G319Z	Proprieta'	2/9							
						PARRINELLO PAOLA nata a PACECO (TP) il 09/11/1944	PRRPLA44S49G208X	Proprieta'	3/9							