Firmato digitalmente da:
ALFONSO CARLO ANTONIO RUSSI

Location map del territorio amministrativo di Apricena (FG)

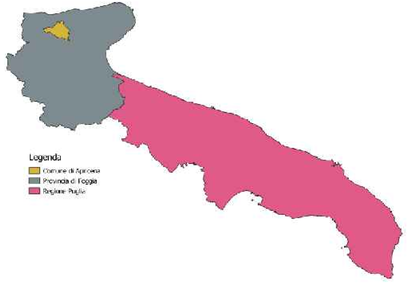

Legenda

Area di progetto
- aree agrivoltaico
- cavidotto
- stazione

Forme antropiche
- Argine

Cave
- Area di cava attiva
- Cava abbandonata
- Cava rinaturalizzata
- Cava riqualificata (agricoltura)
- Cava riqualificata (terziario)
- Discarica di residui di cava

Forme fluviale dovute al dilavamento
- Reticolo idrografico
- Corso d'acqua episodico
- Ripa di erosione fluviale
- Orlo di terrazzo morfologico
- Cresta
- Ciglio di sponda fluviale

Litologia
- Depositi sciolti a prevalente componente pelitica
- Depositi sciolti a prevalente componente sabbioso-ghiaiosa
- Unità a prevalente componente arenitica
- Unità a prevalente componente ruditica
- Unità a prevalente componente siltoso-sabbiosa e/o arenitica
- Unità prevalentemente calcarea o dolomitica

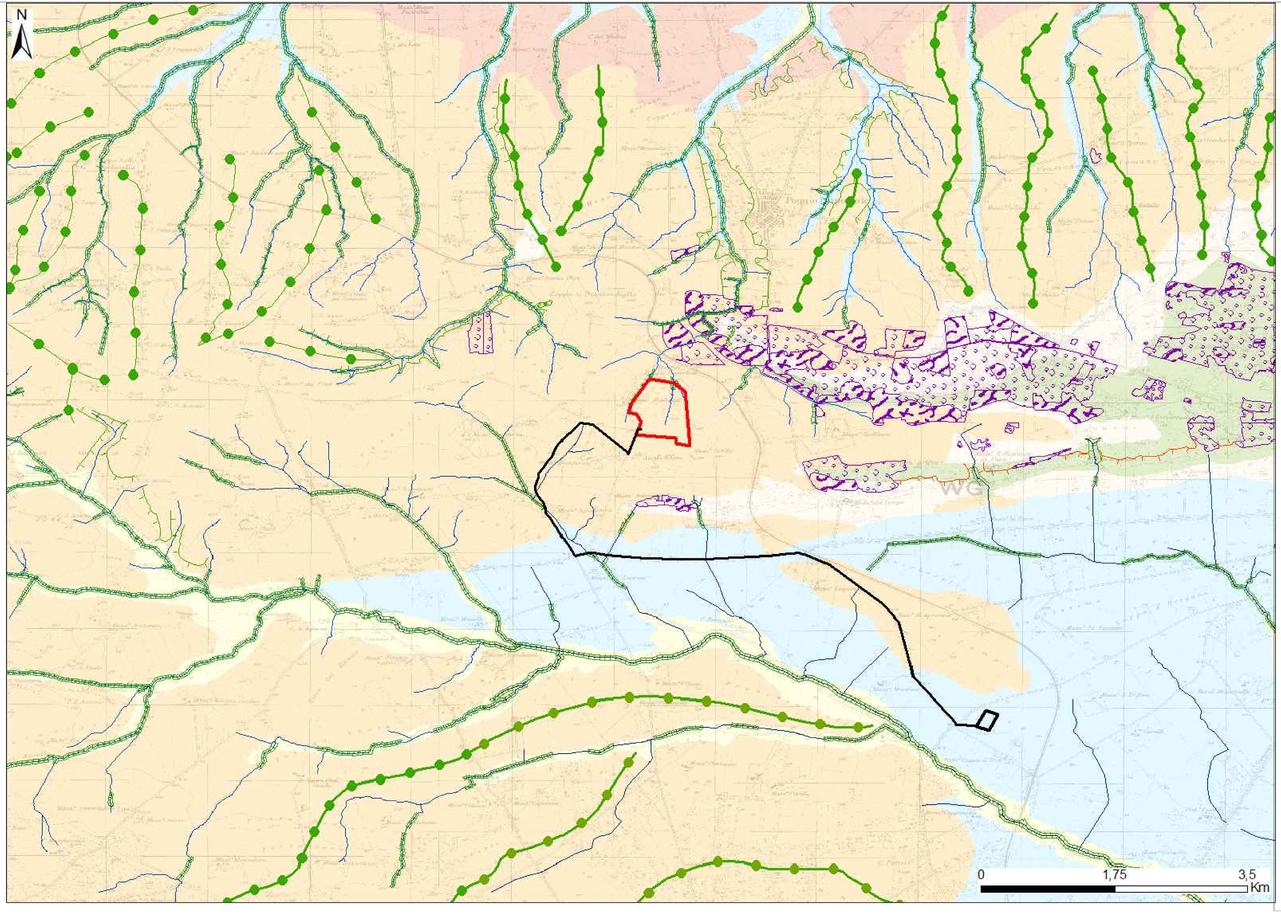

Comune di : APRICENA
Provincia di : FOGGIA
Regione : PUGLIA

PROPONENTE

NEOEN RENEWABLES ITALIA srl
Via Giuseppe Rovani, 7 - 20123 MILANO (MI)

OPERA

ID: 10651 - Integrazioni - PROGETTO DEFINITIVO

IMPIANTO DI PRODUZIONE DI ENERGIA ELETTRICA DA FONTE RINNOVABILE AGRIVOLTAICA DI POTENZA NOMINALE PARI A 20.013,84 kWp E RELATIVE OPERE DI CONNESSIONE ALLA RETE RTN

"SOLARE APRICENA - NEOEN"

OGGETTO

TITOLO DELL' ELABORATO :

CARTA GEOMORFOLOGICA

DATA :	25/01/2024	N°/CODICE ELABORATO :	EL 014
SCALA :	1: 40.000	Tipologia : EL (ELABORATI)	

I TECNICI

PROGETTISTI:

EDILSAP s.r.l.
Via di Selva Candida, 452
00166 ROMA
Ing. Fernando Sonnino
Project Manager

Firmato digitalmente da FERNANDO SONNINO

PROFESSIONISTI:

PROF. GEOL. ALFONSO RUSSI
Via Friuli, 5
06034 FOLIGNO

PROF. GEOL. ALFONSO RUSSI
Via Friuli, 5
06034 FOLIGNO

DOTT. GEOL. Raffaele Di Ceglie

N° REVISIONE	Cod. STMG	OGGETTO DELLA REVISIONE	ELABORAZIONE	VERIFICA	APPROVAZIONE
01	202202664	ID: 10651 Intergazioni Istanza VIA e AU - Modifica potenza	Dott. Geol. Raffaele Di Ceglie	Prof. Geol. Alfonso Russi	Ing. Fernando Sonnino
00	202202664	Emissione per Progetto Definitivo	Dott. Geol. Raffaele Di Ceglie	Prof. Geol. Alfonso Russi	Ing. Fernando Sonnino

Proprietà e diritto del presente documento sono riservati - la riproduzione è vietata