

Scala:
1:5.000

LEGENDA

1 U.R. Progetto
 U.T. ● Sporadico

Grado di visibilità dei suoli

- Visibilità inaccessibile - 0**
- Visibilità nulla - 1**
- Visibilità scarsa - 2**
- Visibilità sufficiente - 3**
- Visibilità buona - 4**
- Visibilità ottima - 5**

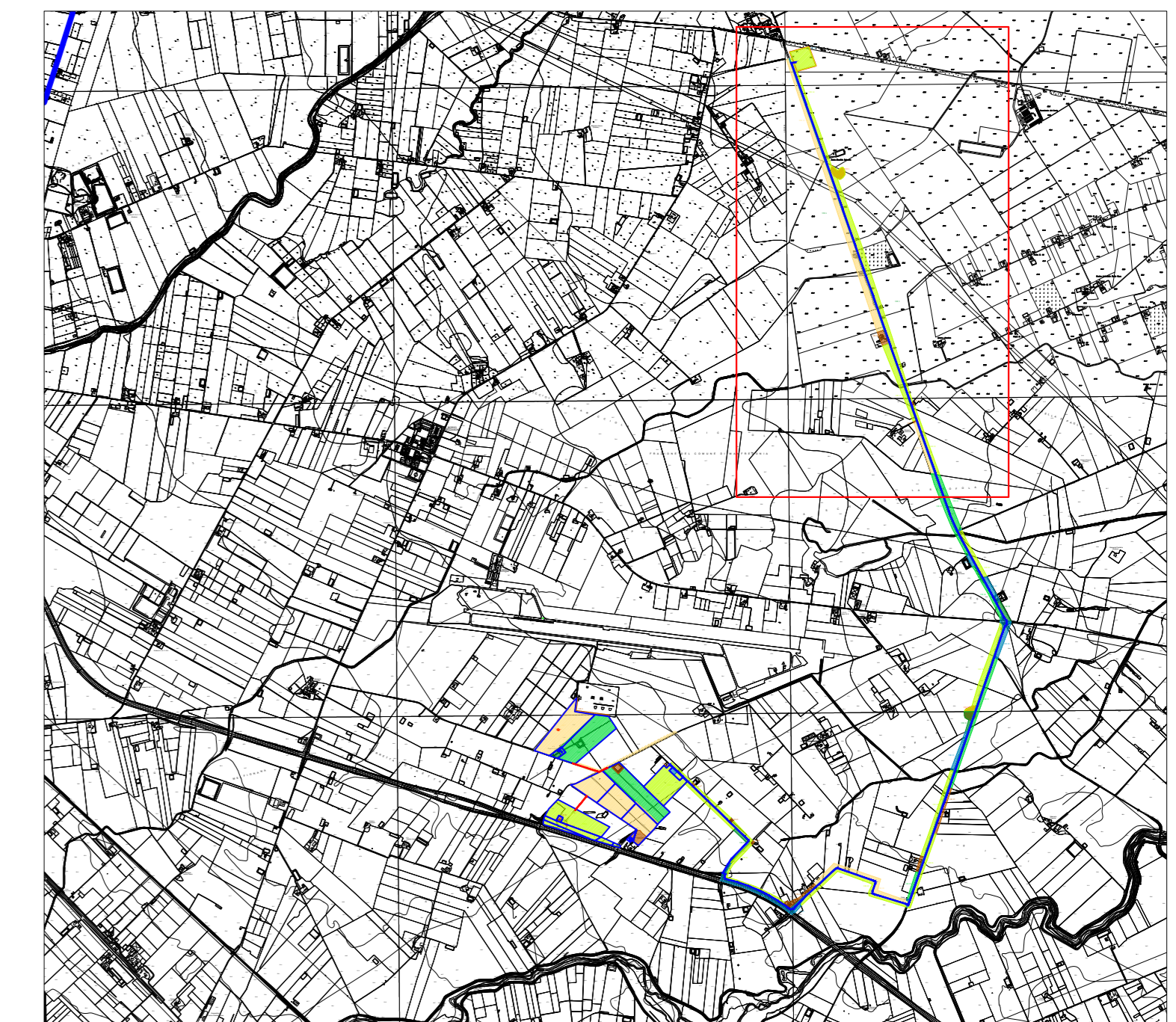

Regione Puglia	Provincia di Foggia	Comune di Foggia												
<p>Nome Progetto / Project Name: Progetto per la realizzazione di un impianto agrivoltaico denominato "Agrosolar 3", della potenza complessiva pari a 28,439 MWp e delle relative opere connesse, nel comune di Foggia (FG).</p>														
<p>Sviluppatore / Developer: RENEWABLE CONSULTING S.R.L. Corso G. Matteotti, 65 71017 - Torremaggiore (FG) P. IVA 0225050865 info@renewableconsulting.eu www.renewableconsulting.eu</p>														
<p>Comenziente: PUGLIA AGROSOLAR 3 S.R.L. Piazza Walther von Vogelweide, 8 39100 Bolzano P.IVA 03176970211 REA BZ - Z38504</p>														
<p>Titolo documento / Document title: Carta dell'uso e della visibilità dei suoli</p>		<p>Tavola / Panel: TAVOLA 2.1</p>												
<p>Codice elaborato / Code processed: PA3_CRT_USV_03</p>														
<table border="1" style="width: 100%; border-collapse: collapse;"> <thead> <tr> <th>N.</th> <th>DATA REVISIONE</th> <th>DESCRIZIONE REVISIONE</th> <th>PREPARED</th> <th>CHECKED</th> <th>APPROVED</th> </tr> </thead> <tbody> <tr> <td>00</td> <td></td> <td>PROGETTO PRELIMINARE</td> <td></td> <td></td> <td></td> </tr> </tbody> </table>	N.	DATA REVISIONE	DESCRIZIONE REVISIONE	PREPARED	CHECKED	APPROVED	00		PROGETTO PRELIMINARE				<p>Specialista / Specialist: G. D'Amelio N. Gasperi</p> <p>Progettista / Planner: RENEWABLE CONSULTING S.R.L.</p>	
N.	DATA REVISIONE	DESCRIZIONE REVISIONE	PREPARED	CHECKED	APPROVED									
00		PROGETTO PRELIMINARE												
<p>Timbro e firma / Stamp and signature</p>														
<p>Nome file: Carta dell'uso e della visibilità dei suoli</p> <p>Dimensione cartello: A0</p> <p>Scala: 1:5000</p>														
<p><small>TUTTI I DIRITTI SONO RISERVATI. Questo documento è di proprietà esclusiva di chi lo ha creato e non può essere copiato, ristampato, modificato o distribuito senza permesso scritto dalla Renewable Consulting S.R.L. Eventuali modifiche o integrazioni dovranno essere approvate dalla Renewable Consulting S.R.L. prima di essere utilizzate. Il presente documento è valido solo se accompagnato dalla cartella di identificazione e dalla cartella di approvazione.</small></p>														



LEGENDA

1 U.R. Progetto
 U.T. ● Sporadico

Grado di visibilità dei suoli

- Visibilità inaccessibile - 0
- Visibilità nulla - 1
- Visibilità scarsa - 2
- Visibilità sufficiente - 3
- Visibilità buona - 4
- Visibilità ottima - 5

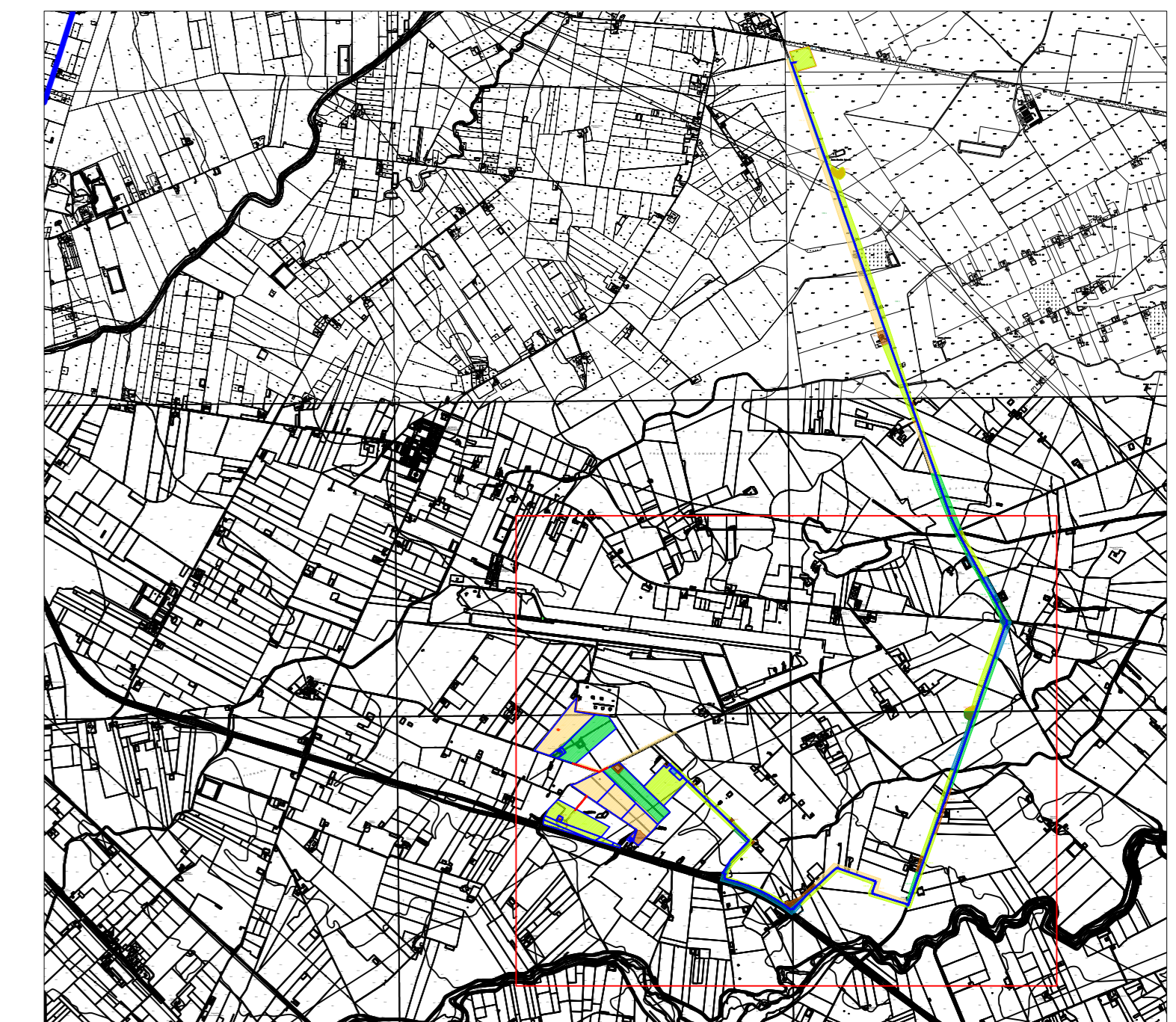

Regione Puglia	Provincia di Foggia	Comune di Foggia		
<p>Nome Progetto / Project Name: Progetto per la realizzazione di un impianto agrivoltaico denominato "Agrosolar 3", della potenza complessiva pari a 28,439 MWp e delle relative opere connesse, nel comune di Foggia (FG).</p>				
<p>Sviluppatore / Developer: RENEWABLE CONSULTING S.R.L.</p> <p>Corso G. Matteotti, 65 71017 - Torremaggiore (FG) P. IVA 0225050863 info@renewableconsulting.eu www.renewableconsulting.eu</p>		<p>Titolo documento / Document title: Carta dell'uso e della visibilità dei suoli</p>		
<p>Clientela: PUGLIA AGROSOLAR 3 S.R.L. Piazza Walther von Vogelweide, 8 39100 Bolzano P.IVA 03176970211 REA BZ - Z38504</p>		<p>Tavola / Panel: TAVOLA 2.2</p> <p>Codice elaborato / Code processed: PA3_CRT_USV_03</p>		
N. DATA REVISIONE	DESCRIZIONE REVISIONE	PREPARED	CHECKED	APPROVED
00	02/2024			
Specialista / Specialist: G. D'Amelio N. Gasperi		Timbro e firma / Stamp and signature		
Progettista / Planner: RENEWABLE CONSULTING S.R.L.				
		Nome file	Dimensione cartello	Scala
		Carta dell'uso e della visibilità dei suoli	A0	1:5000
<p><small>TUTTI I DIRITTI SONO RISERVATI. Questo documento è proprietà intellettuale di RENEWABLE CONSULTING S.R.L. e non deve essere copiato, ristampato, distribuito o divulgato in qualsiasi modo senza permesso scritto dalla RENEWABLE CONSULTING S.R.L. RENEWABLE CONSULTING S.R.L. è un'azienda a partecipazione paritetica tra il settore privato e pubblico. RENEWABLE CONSULTING S.R.L. è un'azienda a partecipazione paritetica tra il settore privato e pubblico. RENEWABLE CONSULTING S.R.L. è un'azienda a partecipazione paritetica tra il settore privato e pubblico. RENEWABLE CONSULTING S.R.L. è un'azienda a partecipazione paritetica tra il settore privato e pubblico.</small></p>				