

Legenda

- Limite catastale impianto agrivoltaico
- Area impianto agrivoltaico
- Cavidotto AT
- Ampliamento "SE Manfredonia"

- 6.3.1. Componenti culturali e insediative
- Immobili e aree di notevole interesse pubblico
 - Zone gravate da usi civici
 - Zone gravate da usi civici validate
 - Zone di interesse archeologico
 - UCP - Testimonianza della stratificazione insediativa
 - UCP - stratificazione insediativa - siti storico culturali
 - UCP - stratificazione insediativa - rete tratturi
 - UCP - aree a rischio archeologico
 - UCP - Area di rispetto delle componenti culturali e insediative (100m - 300m)
 - UCP - area di rispetto - rete tratturi
 - UCP - area di rispetto - siti storico culturali
 - UCP - area di rispetto - zone interesse archeologico
 - Paesaggi rurali

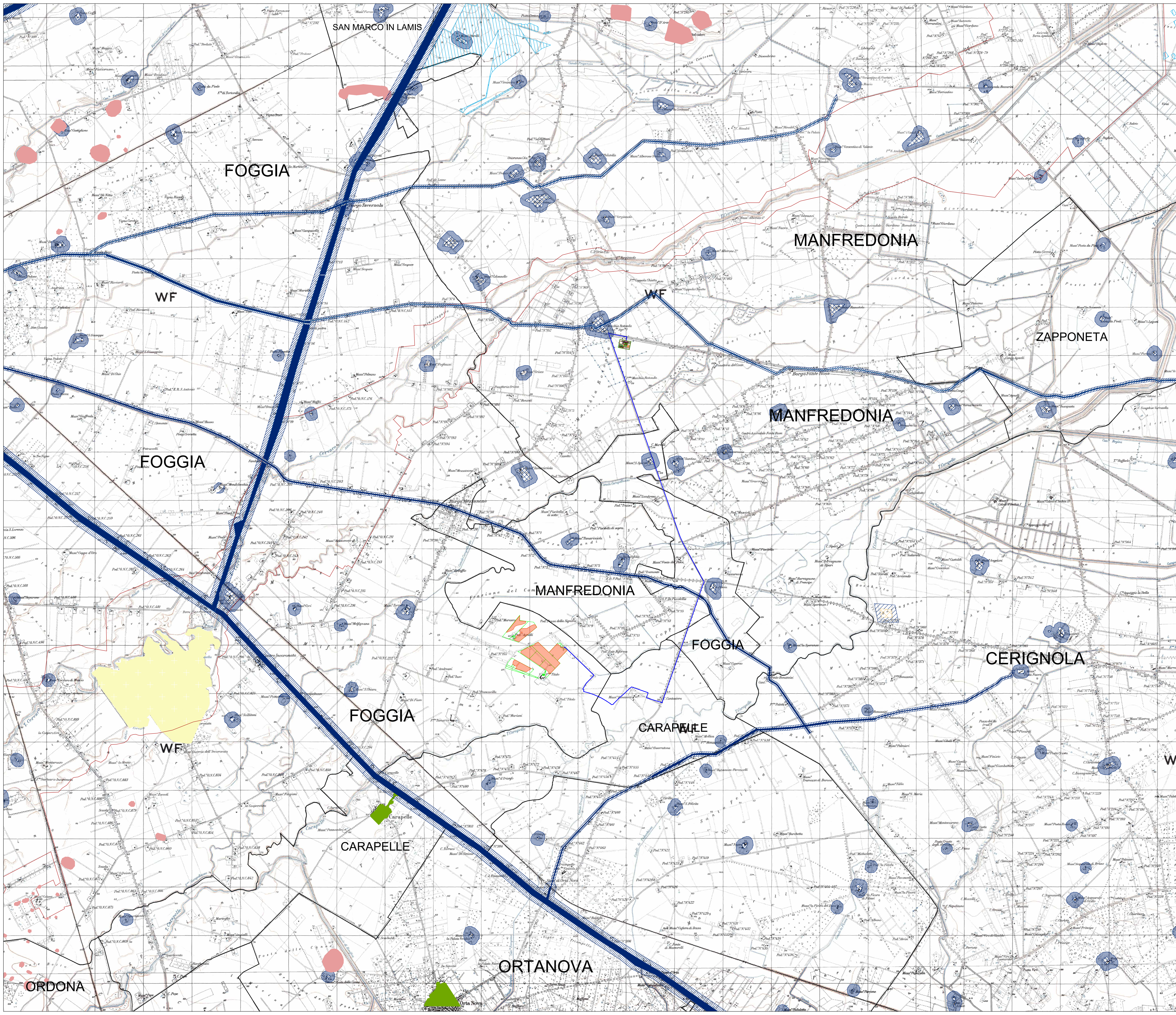

Nome Progetto / Project Name
Progetto per la realizzazione di un impianto agrivoltaico denominato "Agrosolar 3", della potenza complessiva pari a 28,439 MWp e delle relative opere connesse, nel comune di Foggia (FG).

Sviluppatore / Developer
RENEWABLE CONSULTING S.R.L.
 Corso G. Matteotti, 65
 71017 - Tonnenagore (FG)
 P. IVA 0225560683
 info@renewableconsulting.eu
 www.renewableconsulting.eu

Committente
PUGLIA AGROSOLAR 3 S.R.L.
 Piazza Walther viai Vogheide, 8
 39100 Bolzano
 P.IVA 03176980211
 REA BZ - 238504

Titolo documento / Document title
INTERFERENZA CON LE COMPONENTI CULTURALI E INSEDIATIVE - P.P.T.R. PUGLIA

Avviso / Panel
 /

Code elaborato / Code processed
PA3_INT_CLT_06

N. DATA REVISIONE	DESCRIZIONE REVISIONE	PREPARED	CHECKED	APPROVED
00	09/2024			
Specialista / Specialist		Timbro e firma / Stamp and signature		
Ing. Gennaro Simeone				

Progettista / Planner
RENEWABLE CONSULTING S.R.L.

Nome file	Dimensione cartello	Scala
PA3_INT_CLT_06	A0	1:25.000

TUTTI I DIRITTI SONO RISERVATI - Questo documento è di proprietà esclusiva e di cui non può essere fatto alcun uso non autorizzato. È vietata espressamente la ristampa, la riproduzione o l'uso non autorizzato senza permesso scritto dal committente.