

COMPONENTI DEL PAESAGGIO

REGIMI NORMATIVI

LEGENDA

- Limiti Provinciali
- OPERE DI PROGETTO**
- Impianto Agrovoltaiico di progetto
- Cavidotto 36 kV interrato di progetto
- Futura SE

- Legenda**
- Paesaggi locali
  - Limiti comunali
  - COMPONENTI DEL SISTEMA NATURALE**
  - Sottosistema abiotico**
  - Componenti geomorfologiche (art.11 delle N.d.A.)**
  - Forma dei rilievi*
  - ▲ Rilievi isolati
  - Crinali
  - Pianure alluvionali
  - Fondovalle
  - Pianure costiere
  - Terrazzi
  - Sciarie
  - Calanchi
  - Caratismo**
  - ▼ Grotte
  - Singolarità geomorfologiche**
  - ◆ Grotti
  - + Tempa di Acireale
  - Isola Lachea e faraglioni
  - Elementi vulcanici**
  - Cono vulcanico etneo
  - Coni
  - Dicchii
  - Fessure eruttive
  - Orti di caldere
  - Orti di cratere e voragini
  - Componenti geomorfologiche della costa (art.11 delle N.d.A.)**
  - Costa bassa sabbiosa e/o ghiaiosa
  - Costa bassa rocciosa
  - Costa alta rocciosa con prevalenza di grotte
  - Falesie
  - Grotte di abrasione marina
  - Componenti idrologiche (art.11 delle N.d.A.)**
  - Reticolo idrografico
  - Laghi e specchi d'acqua
  - Sorgente
  - Sottosistema biotico**
  - Componenti del paesaggio vegetale naturale e seminaturale (art.12 delle N.d.A.)**
  - Vegetazione forestale, naturale o artificiale
  - Vegetazione di macchia, di gariga, praterie e arbusteti
  - Vegetazione ripariale
  - Siti di particolare interesse paesaggistico-ambientale (art.13 delle N.d.A.)**
  - Biotopi
  - COMPONENTI DEL SISTEMA ANTROPICO**
  - Sottosistema agricolo-forestale**
  - Componenti del paesaggio agrario (art.14 delle N.d.A.)**
  - Paesaggio delle colture erbacee
  - Paesaggio dei mosaici culturali
  - Paesaggio delle colture arboree
  - Paesaggio del vigneto
  - Paesaggio dell'agrumeto
  - Paesaggio del ficodindieto
  - Paesaggio del pistacchieto
  - Paesaggio del nocciolo
  - Paesaggio delle colture in serra
  - Sottosistema insediativo**
  - Componenti archeologiche (art.15 delle N.d.A.)**
  - Beni archeologici sottoposti a tutela ai sensi degli artt 10 e segg. del Codice
  - Aree e siti di interesse archeologico di cui all'art.142 lett. m) del Codice
  - Componente centri e nuclei storici (art.16 delle N.d.A.)**
  - Centri e nuclei storici
  - Componente beni isolati (art.17 delle N.d.A.)**
  - A - Architettura militare**
  - A1 - Torri
  - A2 - Bastioni, castelli, fortificazioni, rinvellini
  - A3 - Capitanerie, carceri, caserme, depositi di polvere, fortini, dogane
  - B - Architettura religiosa**
  - B1 - Abbazie, badie, collegi, conventi, eremi, monasteri, santuari
  - B2 - Cappelle, chiese
  - B3 - Camleri, ossari
  - B4 - Edicole votive
  - C - Architettura residenziale**
  - C1 - Casine, casini, palazzetti, palazzine, palazzi, ville, villette, villini
  - C2 - Pagliai, grotte, rifugi, ricoveni
  - D - Architettura produttiva**
  - D1 - Aziende, bagli, casali, cortili, fattorie, fondi, casene, masserie, robbe rurali
  - D2 - Case coloniche, depositi frumentari, magazzini, stalle
  - D3 - Cantine, oleifici, palmenti, stabilimenti enologici, trappeti
  - D4 - Mulini
  - D5 - Abbeveratoi, cisterne, fontane, gobbie, norie o serie, pozzi, vasche
  - D8 - Cave, miniere, soffre
  - D9 - Calcari, forni, stazioni
  - D10 - Acciaierie, cartiere, concerie, distillerie, fabbriche, stabilimenti industriali
  - E - Attrezzature e servizi**
  - E2 - Aeroporti, stazioni ferroviarie, case cantoniere
  - E4 - Alberghi, colonie marine, fondaci, locande, rifugi, ristoranti, taverne
  - E5 - Asili dei poveri, gasometri, lazzareti, macelli, ospedali, scuole, telegrafi
  - E6 - Fanali, fari, fari-lanterne, semafori
  - E7 - Ponti, gallerie, acquedotti
  - Componente viabilità storica (art.18 delle N.d.A.)**
  - Regie trazzere
  - Ferrovia storica
  - Caricatori
  - Componente percorsi panoramici (art.19 delle N.d.A.)**
  - Strade panoramiche
  - Punti panoramici, bevederi

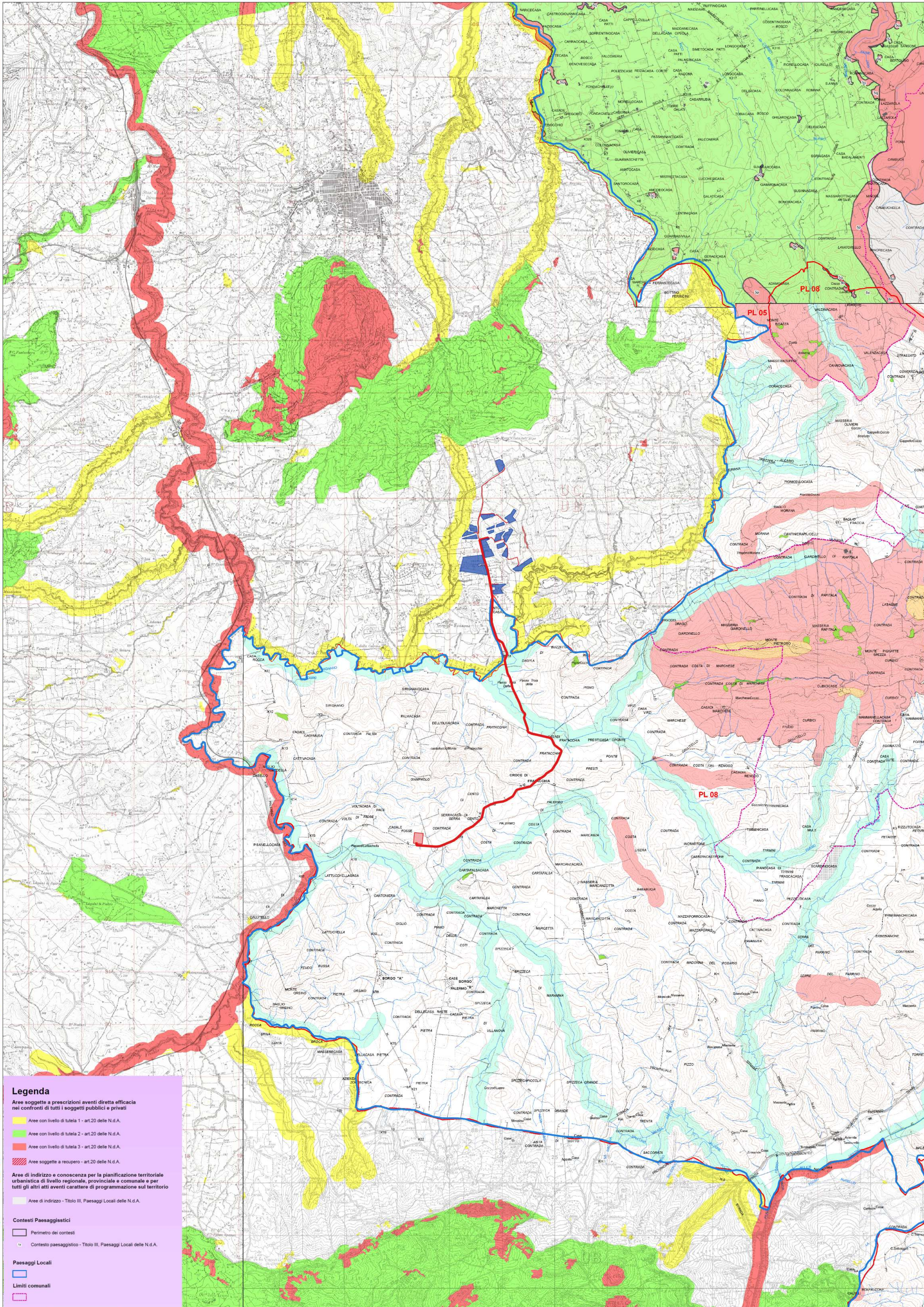
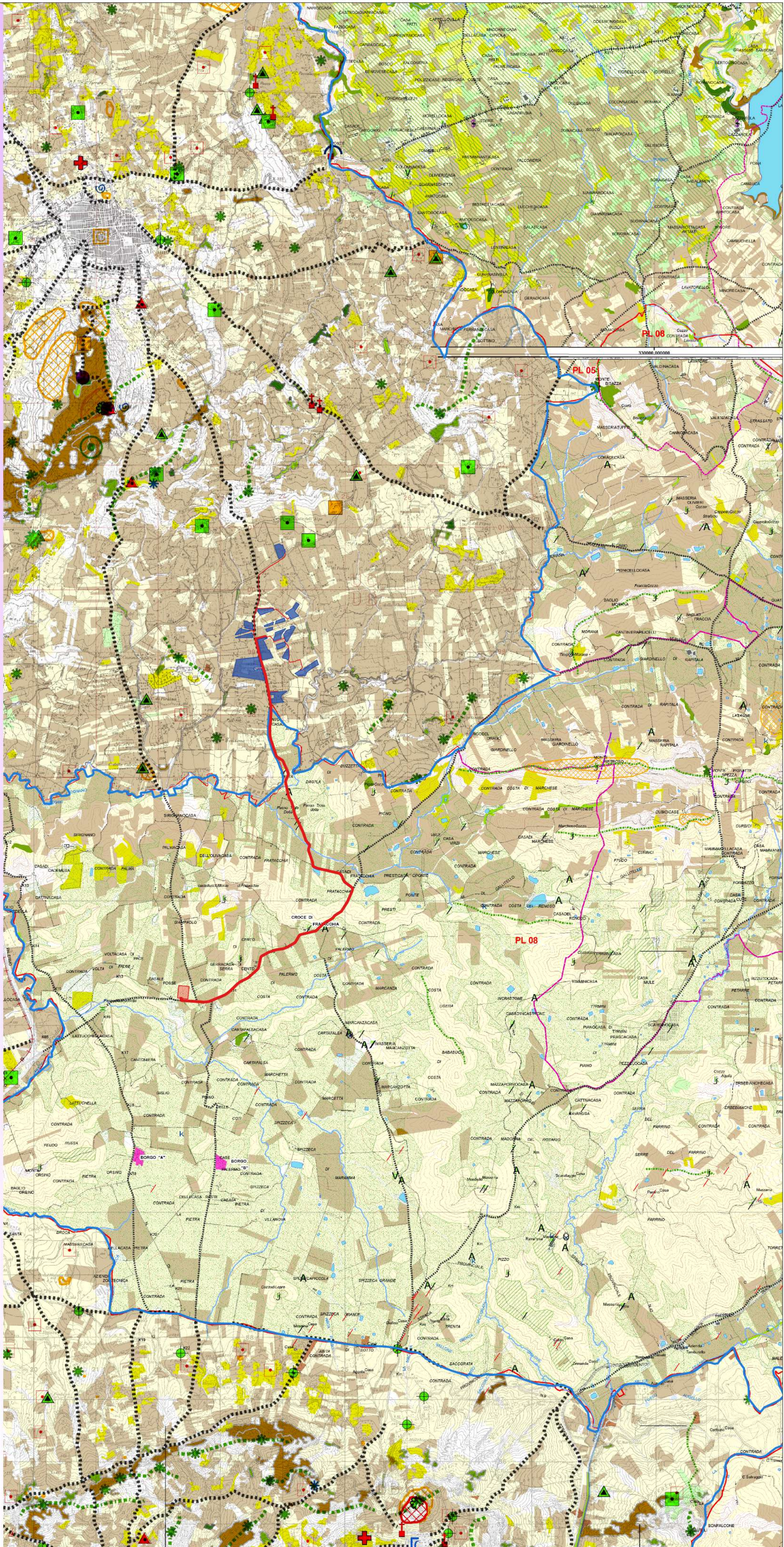

- Legenda**
- Aree soggette a tutela 1 - art.20 delle N.d.A.
  - Aree soggette a tutela 2 - art.20 delle N.d.A.
  - Aree soggette a tutela 3 - art.20 delle N.d.A.
  - Aree soggette a recupero - art.20 delle N.d.A.
  - Aree di indirizzo e conoscenza per la pianificazione territoriale urbanistica di livello regionale, provinciale e comunale e per tutti gli altri atti aventi carattere di programmazione sul territorio
  - Aree di indirizzo - Titolo III, Paesaggi Locali delle N.d.A.
  - Contesti Paesaggistici**
  - Perimetro dei contesti
  - Contesto paesaggistico - Titolo II, Paesaggi Locali delle N.d.A.
  - Paesaggi Locali**
  - Limiti comunali

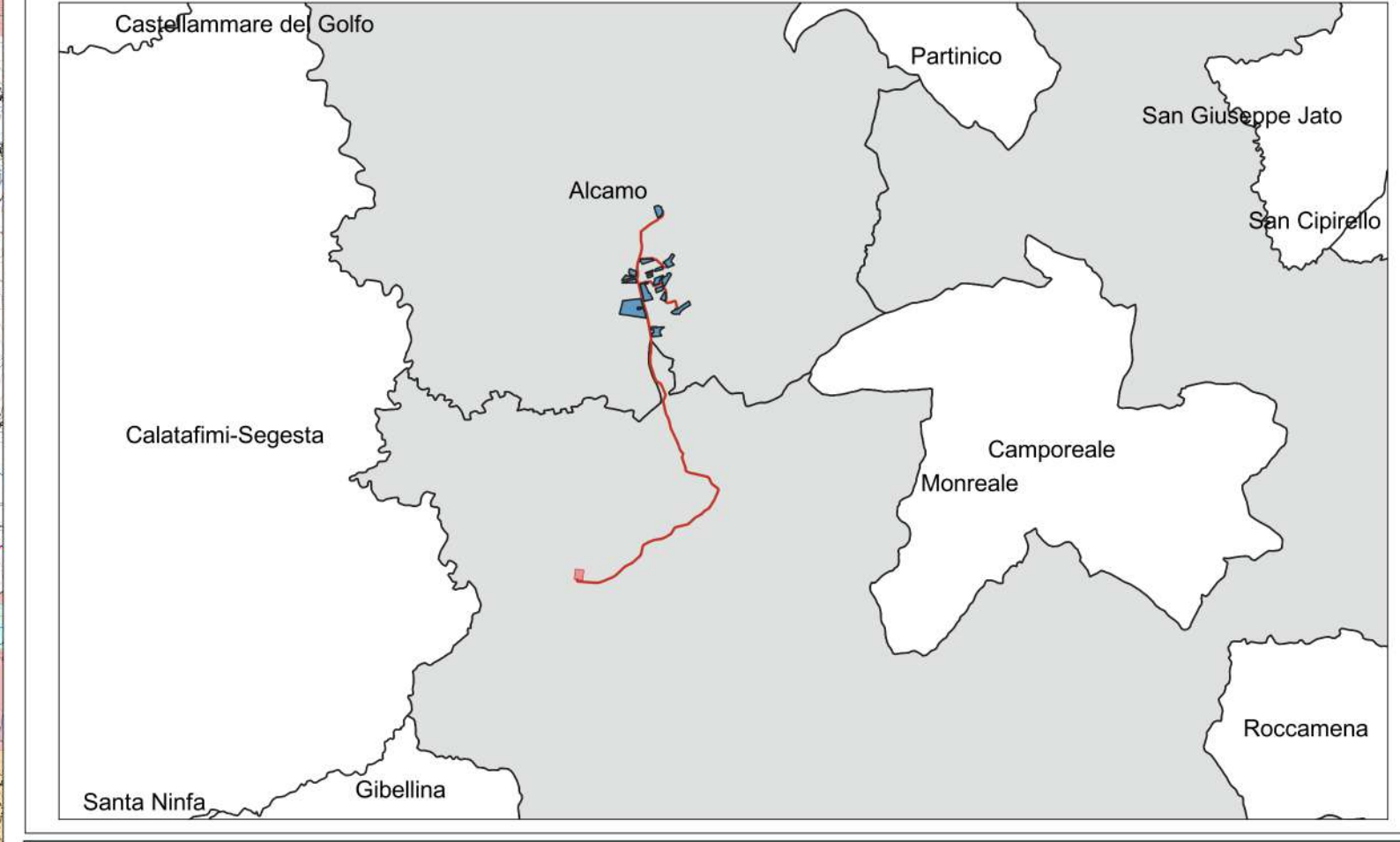

**REGIONE SICILIA**  
 PROVINCIA DI TRAPANI  
**COMUNE DI ALCAMO**  
 LOCALITÀ MONTELEONE

---

**Oggetto:**  
 PROGETTO DEFINITIVO PER LA COSTRUZIONE E L'ESERCIZIO DI UN IMPIANTO AGRO-FOTOVOLTAICO AVENTE POTENZA DI PICCO PARI A 25,01 MWp e POTENZA DI IMMISSIONE 22,37 MW e RELATIVE OPERE DI CONNESSIONE

**Sezione:**  
**SEZIONE C - STUDIO D'INSERIMENTO URBANISTICO E VINCOLISTICO**

**Elaborato:**  
**C. 01 INQUADRAMENTO RISPETTO AL PPTR**

---

Nome file stampa: <b>FV.ALCO1.PD.C.01.pdf</b>	Codifica Regionale: RS06EPD0009AD	Scala: <b>45.000</b>	Formato di stampa: <b>A1</b>
Nome elaborato: <b>FV.ALCO1.PD.C.01</b>		Tipologia: D	

---

<p>PropONENTE:</p> <p><b>E-WAY 8 S.r.l.</b>                  Piazza di San Lorenzo in Lucina, 4                  00186 ROMA (RM)                  P.IVA. 16771051006</p>	<p>PROGETTAZIONE:</p> <p><b>E-WAY 8 S.r.l.</b>                  Piazza di San Lorenzo in Lucina, 4                  00186 ROMA (RM)                  P.IVA. 16771051006</p>
--	---

---

CODICE FV.ALCO1.PD.C.01	REV. n. 00	DATA REV. 11/2023	REDAZIONE A.DeVita/N.LaBrocca	VERIFICA A.Bottone	VALIDAZIONE A.Bottone
----------------------------	---------------	----------------------	----------------------------------	-----------------------	--------------------------

---

E-WAY 8 S.r.l.

Sede legale  
 Piazza di San Lorenzo in Lucina, 4  
 00186 ROMA (RM)  
 PEC: e-way8r@gmail.it tel. +39 0694414500