



LEGENDA

	Confini provinciali
	Confini Comunali

- Opere di progetto**
- Impianto Agro-fotovoltaico di progetto
 - Recinto delle aree di progetto
 - Strade bianche di progetto
 - Pannelli FV
 - Cabine di Raccolta
 - Cavidotto MT di progetto (interrato)
 - Cavidotto 36 KV di progetto (interrato) (Tratto in T.O.C. in viazione o in stato controllo)
 - Sezione a 220/36 KV della S.E. "Monreale 3"
 - Cavidotto 36 KV di progetto (interrato)
 - Cavidotto 36 KV di progetto (interrato) (Tratto in T.O.C. in viazione o in stato controllo)

Coordinate Parco Agrovoltaico di progetto - Comune di Alcamo

ID PARCO	UTM - WGS84 (m) - FUSO 33		UTM - ED 50 (m) - FUSO 33		GAUSS BOGGA (m)		Catasto Comune	Quote altimetriche (s.l.m. m.)
	EST	NORD	EST	NORD	EST	NORD		
	323642	4198918	323710	4199108	2545650	4198922	ALCAMO	201

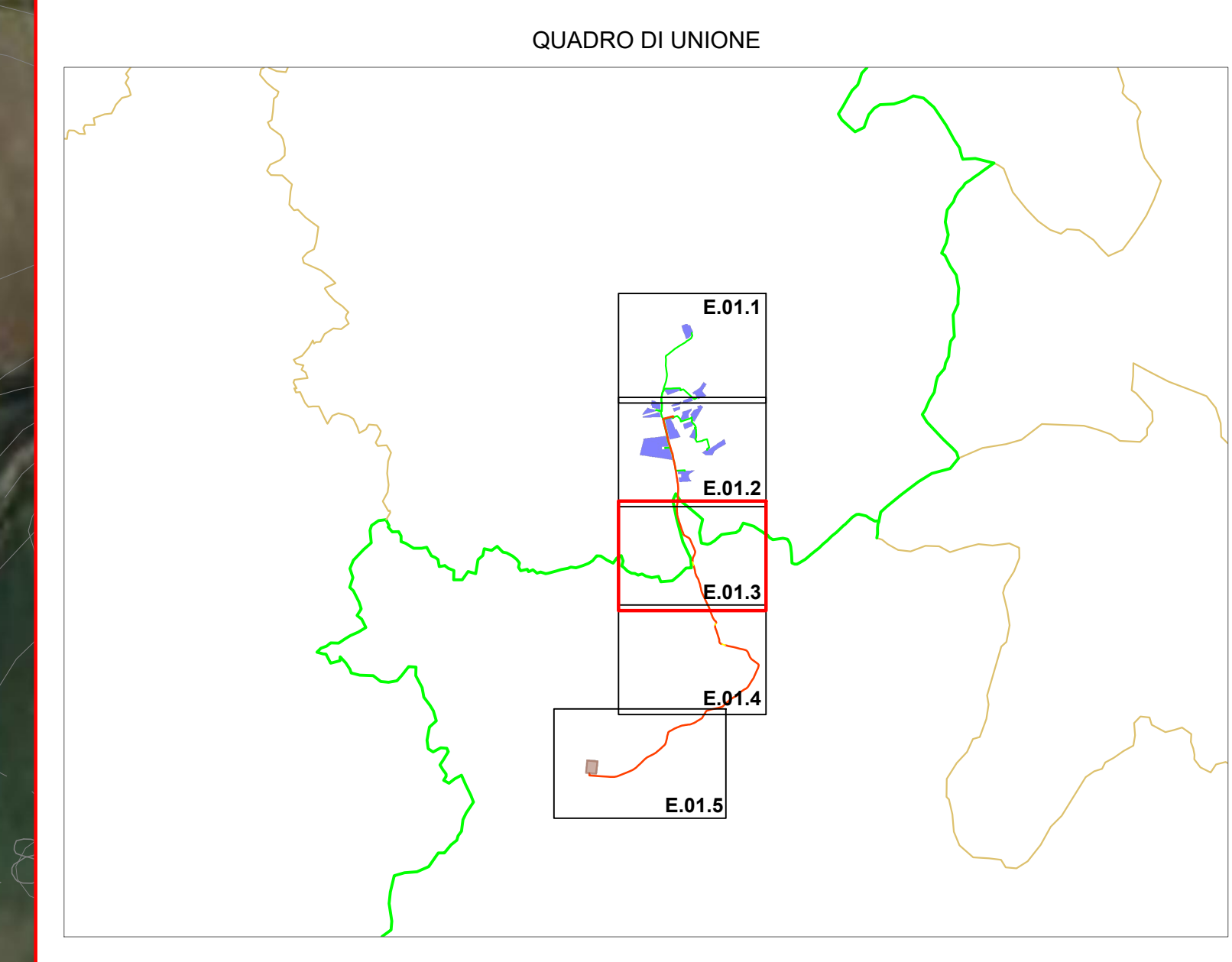

REGIONE SICILIA
 PROVINCIA DI TRAPANI
COMUNE DI ALCAMO
 LOCALITÀ MONTELEONE

Nome file stampa:
FV.ALC01.PD.E.01.3.pdf

Codifica Regionale:
 8082P0022A0

Scala:
1:2.000

Formato di stampa:
1.420x915

Nome elaborato:
FV.ALC01.PD.E.01.3

Tipologia:
 D

Proponente:
E-WAY 8 S.r.l.

Progettazione:
E-WAY 8 S.r.l.

Nome file stampa:
FV.ALC01.PD.E.01.3

Codifica Regionale:
 8082P0022A0

Scala:
1:2.000

Formato di stampa:
1.420x915

Nome elaborato:
FV.ALC01.PD.E.01.3

Tipologia:
 D

Proponente:
E-WAY 8 S.r.l.
 Piazza di San Lorenzo in Lucina, 4
 00186 ROMA (RM)
 P.IVA. 16771551006

Progettazione:
E-WAY 8 S.r.l.
 Piazza di San Lorenzo in Lucina, 4
 00186 ROMA (RM)
 P.IVA. 16771551006

CODICE	REV. n.	DATA REV.	REDAZIONE	VERIFICA	VALIDAZIONE
FV.ALC01.PD.E.01.3	01	11/2023	N. Catapano	A. Bottoni	A. Bottoni

Solo firma:
 Firma di San Lorenzo in Lucina, 4
 00186 ROMA (RM)
 P.IVA. 16771551006
 PEC: e-way8@e-way8.it

