Firmato digitalmente da BOTTONE ANTONIO
C=IT

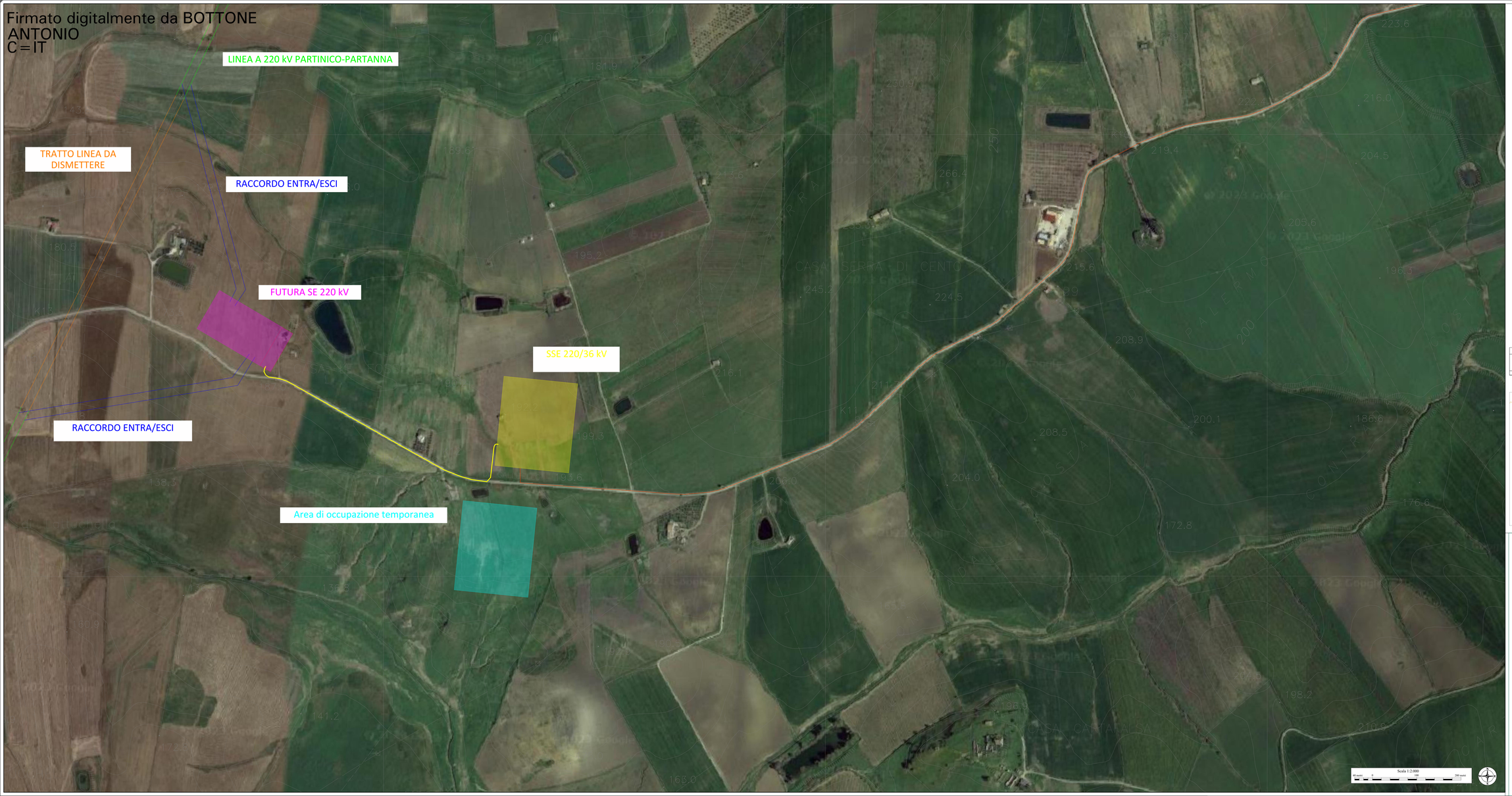

LEGENDA

- Confini provinciali
- Confini Comunali

Opere di progetto

- Impianto Agro-fotovoltaico di progetto
- Recinto delle aree di progetto
- Strade bianche di progetto
- Pannelli FV
- Cabine di Raacolta
- Cavidotto MT di progetto (interrato)
- Cavidotto 36 KV di progetto (interrato) *(Tratto in T.O.C. sovrapposto esistente controllata)*
- Sezione a 220/36 kV della S.E "Monreale 3"
- Cavidotto 36 KV di progetto (interrato)
- Cavidotto 36 KV di progetto (interrato) *(Tratto in T.O.C. sovrapposto esistente controllata)*

Coordinate Parco Agrovoltaico di progetto - Comune di Alcamo

ID PARCO	UTM WGS84 (m) - FUSO 33		UTM ED 50 (m) - FUSO 33		GAUSS BOAGA (m)		Catasto	Quote altimetriche (s.l.m.m.)
	EST	NORD	EST	NORD	EST	NORD	Comune	
	323647	4198918	323710	4199108	2343650	4198912	ALCAMO	201

QUADRO DI UNIONE

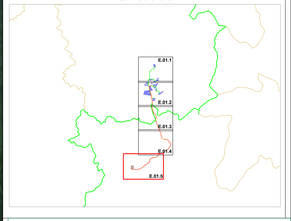

REGIONE SICILIA

PROVINCIA DI TRAPANI

COMUNE DI ALCAMO

LOCALITÀ MONTELEONE

Oggetto:

PROGETTO DEFINITIVO PER LA COSTRUZIONE E L'ESERCIZIO DI UN IMPIANTO AGRO-FOTOVOLTAICO AVENTE POTENZA DI PICCO PARI A 25,01 MWp E POTENZA DI IMMISSIONE 22,37 MW E RELATIVE OPERE DI CONNESSIONE

Sezione:

SEZIONE E - RILIEVI PLANOALTIMETRICI E ELABORATI PROGETTUALI

Elaborato:

LAYOUT DI PROGETTO SU CTR / ORTOFOTO PARTE 5 DI 5

Nome file stampa:	Codifica Regionale:	Scala:	Formato di stampa:
FV_ALCO1_PO.E.01.5.pdf	IS0067PA0044	1:2.000	1920x915
Nome elaborato:	**Tipologia:**		
FV_ALCO1_PO.E.01.5	D		

Proponente:

E-WAY 8 S.r.l.
Piazza di San Lorenzo in Lucina, 4
00186 ROMA (RM)
P.IVA: 16775351006

Progettazione:

E-WAY 8 S.r.l.
Piazza di San Lorenzo in Lucina, 4
00186 ROMA (RM)
P.IVA: 16775351006

E-WAY 8 S.R.L.
Piazza di San Lorenzo in Lucina, 4
00186 - Roma
P.IVA 16775351006
PEC: e-way8srl@legalmail.it

CODICE	REV. n.	DATA REV.	REDAZIONE	VERIFICA	VALIDAZIONE
PA.ALCO1.PO.E.01.5	00	12/2023	N. Calascibetta	A. Bottone	A. Bottone

E-WAY 8 S.r.l.

Sede legale
Piazza di San Lorenzo in Lucina, 4
00186 ROMA (RM)
PEC: e-way8srl@legalmail.it - Tel. 0864.41165