

- LEGENDA**
- Confini provinciali
 - Confini Comunali
 - Limiti Fogli Catastali
- Opere di progetto**
- Impianto Agro-fotovoltaico di progetto
 - Recinto delle aree di progetto
 - Strade bianche di progetto
 - Pannelli FV
 - Cabine di Raccolta
 - Cavidotto MT di progetto (interrato)
 - Cavidotto 36 KV di progetto (interrato) (Tratto in T.C.C. in via di esecuzione o autorizzato)
 - Sezione a 220/36 KV della S.E. "Monreale 3"
 - Cavidotto 36 KV di progetto (interrato)
 - Cavidotto 36 KV di progetto (interrato) (Tratto in T.C.C. in via di esecuzione o autorizzato)

Coordinate Parco Agrovoltaico di progetto - Comune di Alcamo

ID PARCO	UTM-WGS84 (m) - FUSO 33		UTM-ED 50 (m) - FUSO 33		GAUSS BOGGA (m)		Catasto Comune	Quote altimetriche (s.l.m. m.)
	EST	NORD	EST	NORD	EST	NORD		
323642	4198916	523710	4199108	5245650	4198922	ALCAMO	201	

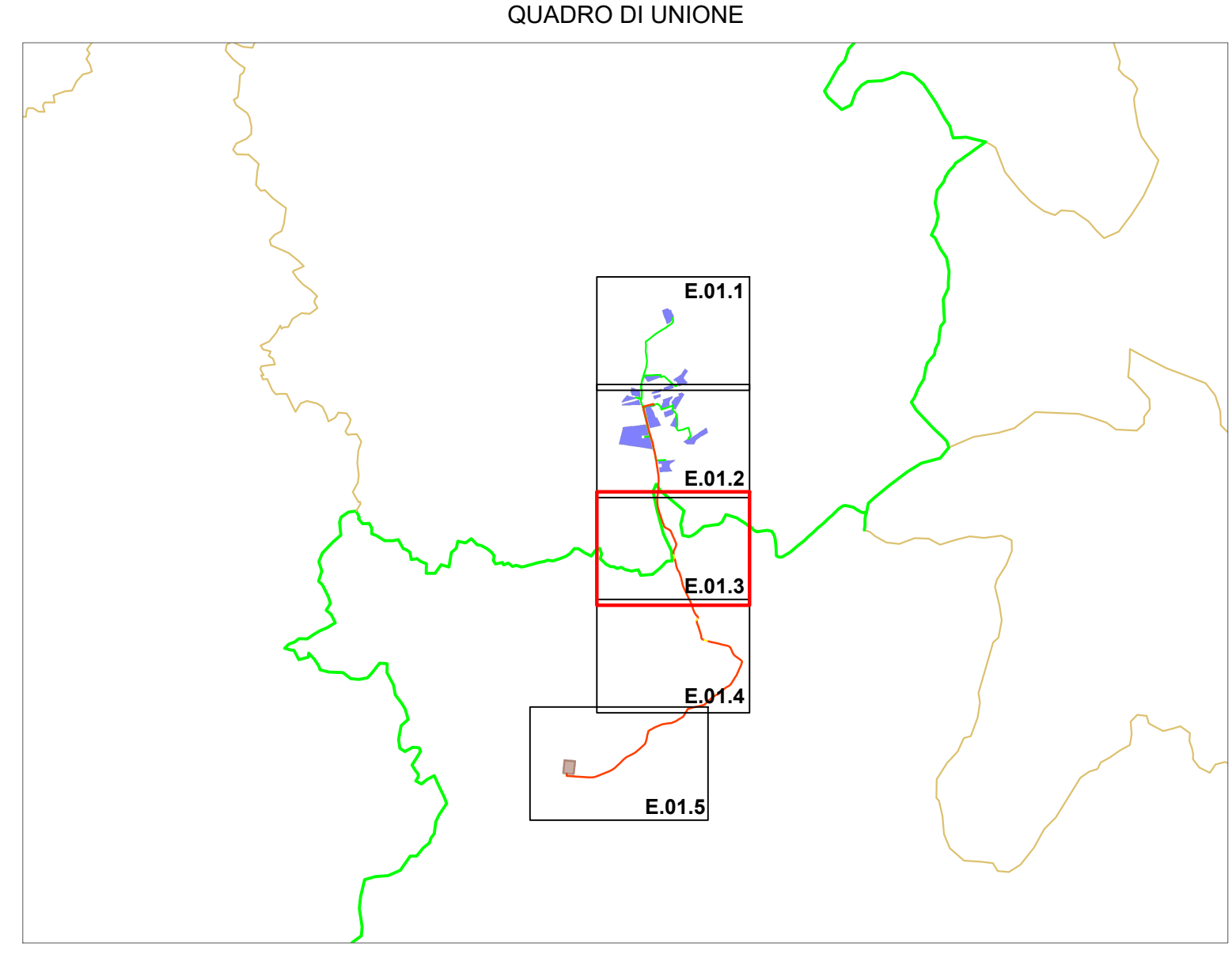

REGIONE SICILIA
 PROVINCIA DI TRAPANI
COMUNE DI ALCAMO
 LOCALITÀ MONTELEONE

Oggetto:
PROGETTO DEFINITIVO PER LA COSTRUZIONE E L'ESERCIZIO DI UN IMPIANTO AGRO-FOTVOLTAICO AVENTE POTENZA DI PICCO PARI A 25,01 MWp E POTENZA DI IMMISSIONE 22,37 MW E RELATIVE OPERE DI CONNESSIONE

Sezione:
SEZIONE E - RILIEVI PLANOALTIMETRICI E ELABORATI PROGETTUALI

Elaborato:
LAYOUT DI PROGETTO SU PLANIMETRIA CATASTALE PARTE 3 DI 5

Nome file stampa: FV.ALC01.PD.E.02.3.pdf	Codifica Regionale: R00000027A0	Scala: 1:2.000	Formato di stampa: 1.420x915
---	------------------------------------	-------------------	---------------------------------

Proponente: E-WAY 8 S.r.l. Piazza di San Lorenzo in Lucina, 4 00186 ROMA (RM) P.IVA. 16771551006 PEC: e-way8@e-way8.it	Progettazione: E-WAY 8 S.r.l. Piazza di San Lorenzo in Lucina, 4 00186 ROMA (RM) P.IVA. 16771551006
--	--

CODICE	REV. n.	DATA REV.	REDAZIONE	VERIFICA	VALIDAZIONE
FV.ALC01.PD.E.02.3	01	12/2023	N. Catasto	A. Botto	A. Botto

