

BLOCCO SUD

BLOCCO NORD

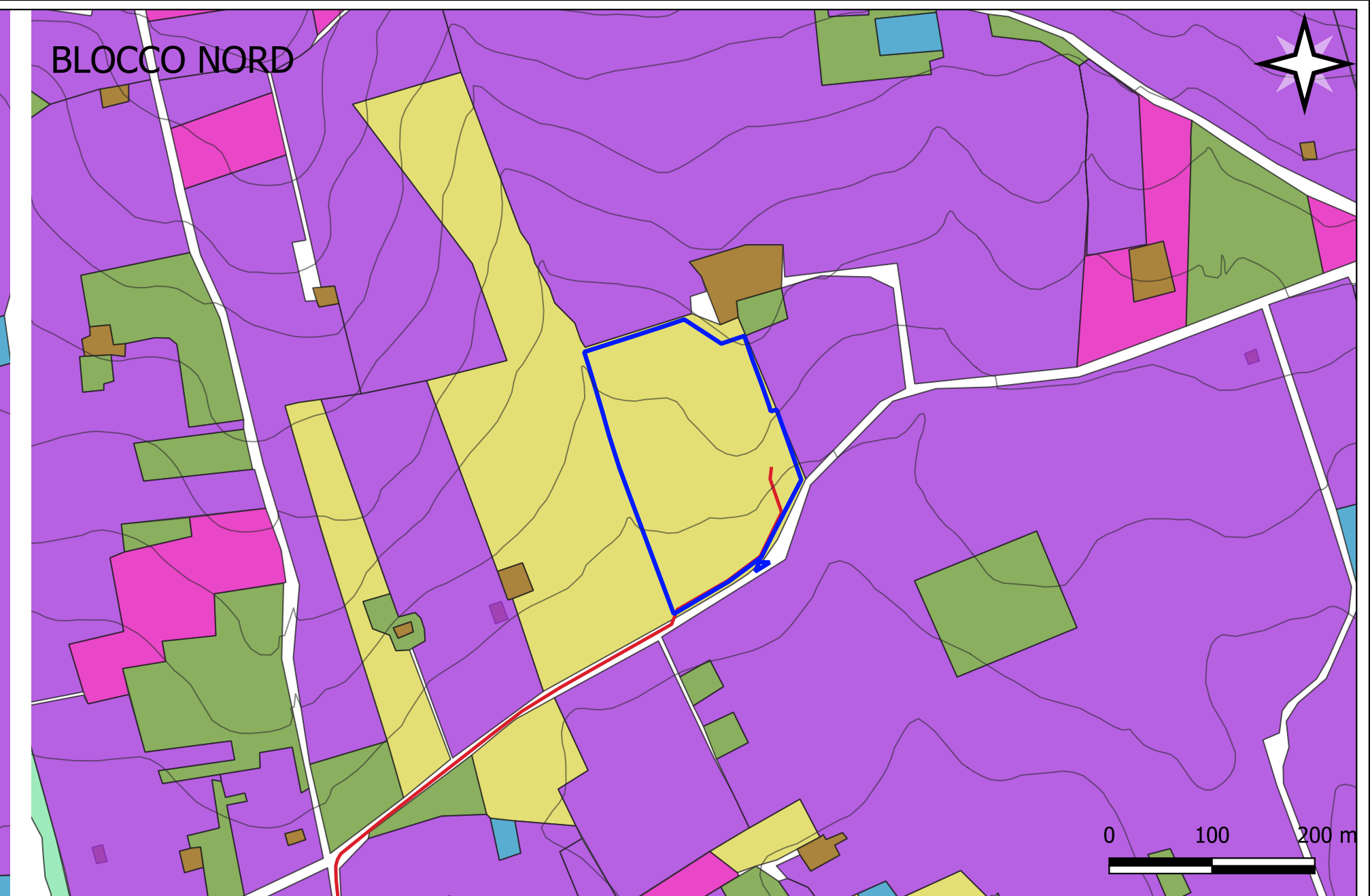
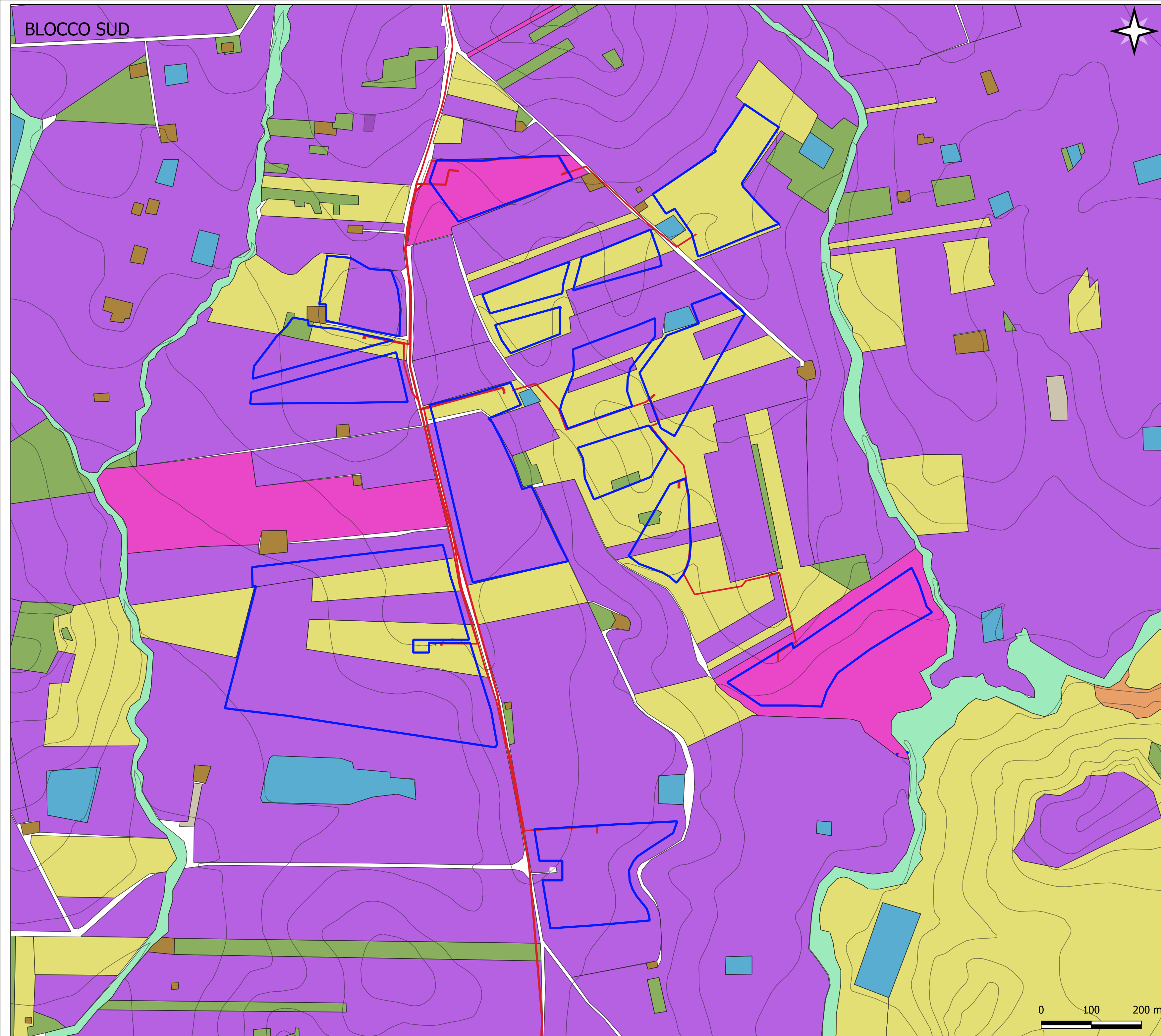

Legenda

- Area di impianto
- Cavidotto
- Uso del Suolo**
- 1122 - Borghi e fabbricati rurali
- 21121 - Seminati semplici e colture erbacee estensive
- 221 - Vigneti
- 223 - Oliveti
- 2311 - Incolti
- 4121 - Vegetazione degli ambienti umidi fluviali e lacustri
- 5122 - Laghi artificiali

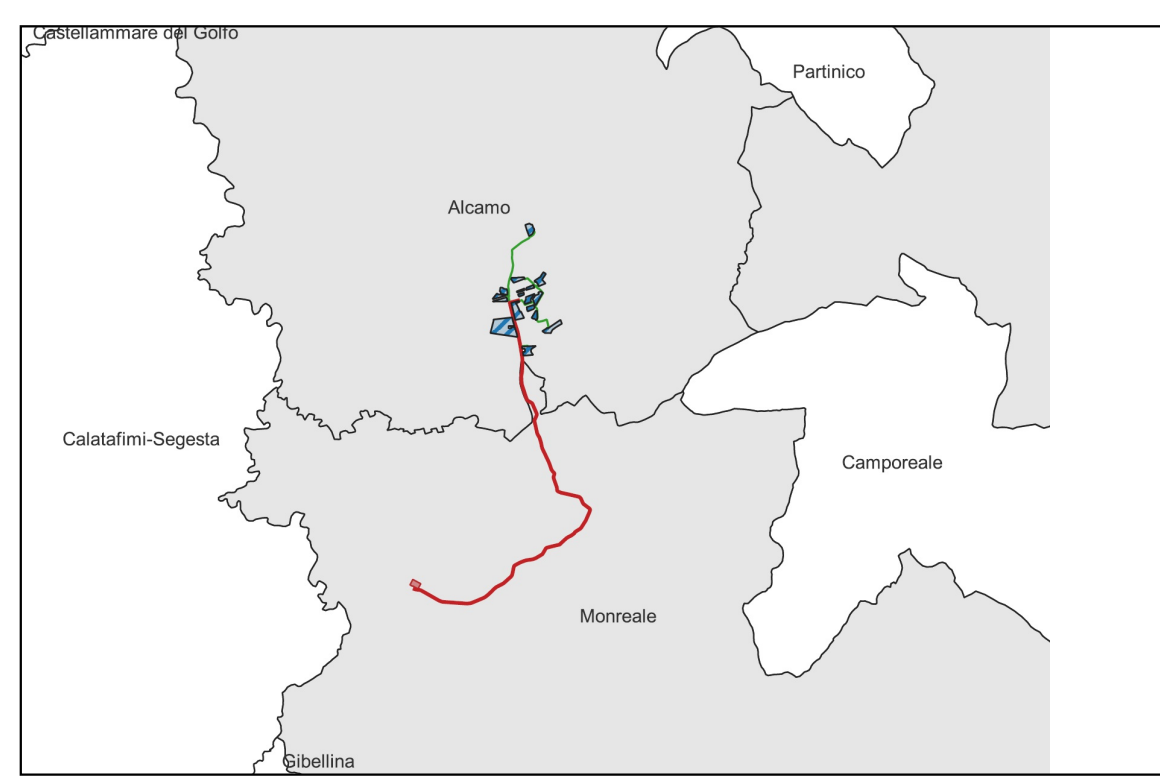

REGIONE SICILIA
PROVINCIA DI TRAPANI
COMUNE DI ALCAMO
 LOCALITÀ MONTELEONE

OGGETTO:
 PROGETTO DEFINITIVO PER LA COSTRUZIONE E L'ESERCIZIO DI UN IMPIANTO AGRO-FOTOVOLTAICO AVENTE POTENZA DI PICCO PARI A 25,01 MWp e POTENZA DI IMMISSIONE 22,37 MW e RELATIVE OPERE DI CONNESSIONE

SEZIONE:
 SEZIONE AGRO - STUDIO AGRONOMICO

CARTA DELL'USO DEL SUOLO

Nome file stampa: FV_ALCO1_PD_AGR0.02.pdf	Codifica Progettuale: RS06EPD0053A0	Scala: 1:5000	Formato di stampa: 730x420
Nome intervento: FV_ALCO1_PD_AGR0.02	Id: D		

Proprietà:
 E-WAY 8 S.r.l.
 Piazza di San Lorenzo in Lucina, 4
 00186 ROMA (RM)
 P.IVA. 16771051006

Progettazione:
 E-WAY 8 S.r.l.
 Piazza di San Lorenzo in Lucina, 4
 00186 ROMA (RM)
 P.IVA. 16771051006

EDIZIONE:
D. Corvino

VERIFICA:
A. Bottono

VALIDAZIONE:
A. Bottono

CODICE	REV. n.	DATA REV.	REDAZIONE	VERIFICA	VALIDAZIONE
FV_ALCO1_PD_AGR0.02	00	11/2023	D. Corvino	A. Bottono	A. Bottono