

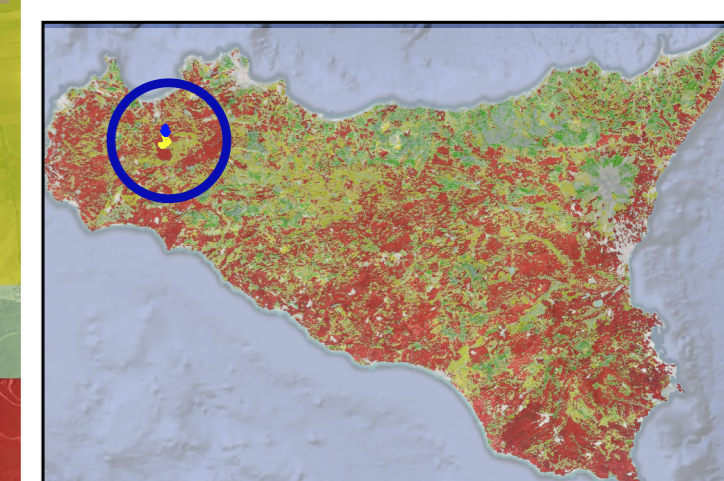

Legenda

- Area_recintata
- Cavidotto interrato
- Futura SE

| VALORE ESAI | CLASSE | CARATTERISTICHE |
|------------------|--|---|
| ESAI<1,17 | Non affetto | Aree non soggette e non sensibili |
| 1,17<ESAI<1,225 | Potenziale | Aree a rischio di desertificazione qualora si verificassero condizioni climatiche estreme o drastici cambiamenti nell'uso del suolo. |
| 1,225<ESAI<1,265 | Fragile 1 | Aree limite, in cui qualsiasi alterazione degli equilibri tra risorse ambientali e attività umane può portare alla progressiva desertificazione del territorio. |
| 1,265<ESAI<1,325 | Fragile 2 | |
| 1,325<ESAI<1,375 | Fragile 3 | |
| 1,375<ESAI<1,415 | Critico 1 | Aree già altamente degradate caratterizzate da ingenti perdite di materiale sedimentario dovuto o al cattivo uso del terreno o/o ad evidenti fenomeni di erosione |
| 1,415<ESAI<1,530 | Critico 2 | |
| ESAI<1,530 | Critico 3 | |



REGIONE SICILIA
 PROVINCIA DI TRAPANI
COMUNE DI ALCAMO
 LOCALITÀ MONTELEONE

Oggetto:
 PROGETTO DEFINITIVO PER LA COSTRUZIONE E L'ESERCIZIO DI UN IMPIANTO AGRO-FOTVOLTAICO AVENTE POTENZA DI PICCO PARI A 25,01 MWp e POTENZA DI IMMISSIONE 22,37 MW e RELATIVE OPERE DI CONNESSIONE

Sezione:
 SEZIONE AGRO - STUDIO AGRONOMICO

CARTA DEL RISCHIO DESERTIFICAZIONE

| | | | |
|--|--------------------------------------|--------------------|--------------------------|
| Nome file stampo: FV.ALCO1.PD.AGRO.03.pdf | Codifica Regionale: RS06EPD0054A0 | Scala: 1:25.000 | Formato di stampo: A2 |
| Area elaborata: FV.ALCO1.PD.AGRO.03 | Topografia: D | | |

| | |
|--|--|
| Proprietario: E-WAY 8 S.r.l. Piazza di San Lorenzo in Lucina, 4 00186 ROMA (RM) P.IVA. 16771051006 | Progettazione: E-WAY 8 S.r.l. Piazza di San Lorenzo in Lucina, 4 00186 ROMA (RM) P.IVA. 16771051006 |
| <small>E-WAY 8 S.r.l. Piazza di San Lorenzo in Lucina, 4 00186 ROMA (RM) P.IVA. 16771051006 PEC: e-way8@ingmail.it</small> | <small>E-WAY 8 S.r.l. Piazza di San Lorenzo in Lucina, 4 00186 ROMA (RM) P.IVA. 16771051006 PEC: e-way8@ingmail.it</small> |

| CODICE | REV. N. | DATA REV. | REDAZIONE | VERIFICA | VALIDAZIONE |
|---------------------|---------|-----------|------------|------------|-------------|
| FV.ALCO1.PD.AGRO.03 | 00 | 11/2023 | D. Carbone | A. Bottone | A. Bottone |

