

REGIONE SICILIA
PROVINCIA DI TRAPANI
COMUNE DI ALCAMO

LOCALITÀ MONTELEONE

Oggetto:

PROGETTO DEFINITIVO PER LA COSTRUZIONE E L'ESERCIZIO DI UN IMPIANTO AGRO-FOTOVOLTAICO AVENTE POTENZA DI PICCO PARI A 25,01 MWp E POTENZA DI IMMISSIONE 22,37 MW E RELATIVE OPERE DI CONNESSIONE

Sezione:

SEZIONE ARCH - ARCHEOLOGIA

Elaborato:

CARTA DELLA VISIBILITA' DEI SUOLI E DELLA COPERTURA DEL SUOLO

Nome file stampa:

FV.ALC01.PD.ARCH.SIA.05.pdf

Codifica Regionale:

RS06EPD0058AO

Scala:

-

Formato di stampa:

Nome elaborato:

FV.ALC01.PD.ARCH.SIA.05

Tipologia:

D

Proponente:

E-WAY 8 S.r.l.

Piazza di San Lorenzo in Lucina, 4

00186 ROMA (RM)

P.IVA. 16771051006



E-WAY 8 S.R.L.
Piazza di San Lorenzo in Lucina, 4
00186 - Roma
G.E./P.Iva 16771051006
PEC: e-way8srl@legalmail.it

Consulente:

GeA Archeologia Preventiva

dott. Alberto D'Agata

Via Ombra, 18

95030 Pedara (CT)



CODICE	REV. n.	DATA REV.	REDAZIONE	VERIFICA	VALIDAZIONE
FV.ALC01.PD.ARCH.SIA.05	00	11/2023	A.D'Agata	A.D'Agata	A.D'Agata

E-WAY 8 S.r.l.

Sede legale
Piazza di San Lorenzo in Lucina, 4
00186 ROMA (RM)
PEC: e-way2srl@legalmail.it tel. +39 0694414500

CARTA DELLA COPERTURA DEL SUOLO

LEGENDA

Copertura del suolo

- superficie artificiale
- superficie agricola utilizzata
- superficie boscata e ambiente seminaturale
- ambiente umido
- ambiente delle acque
- Cavidotto
- aree di interesse archeologico

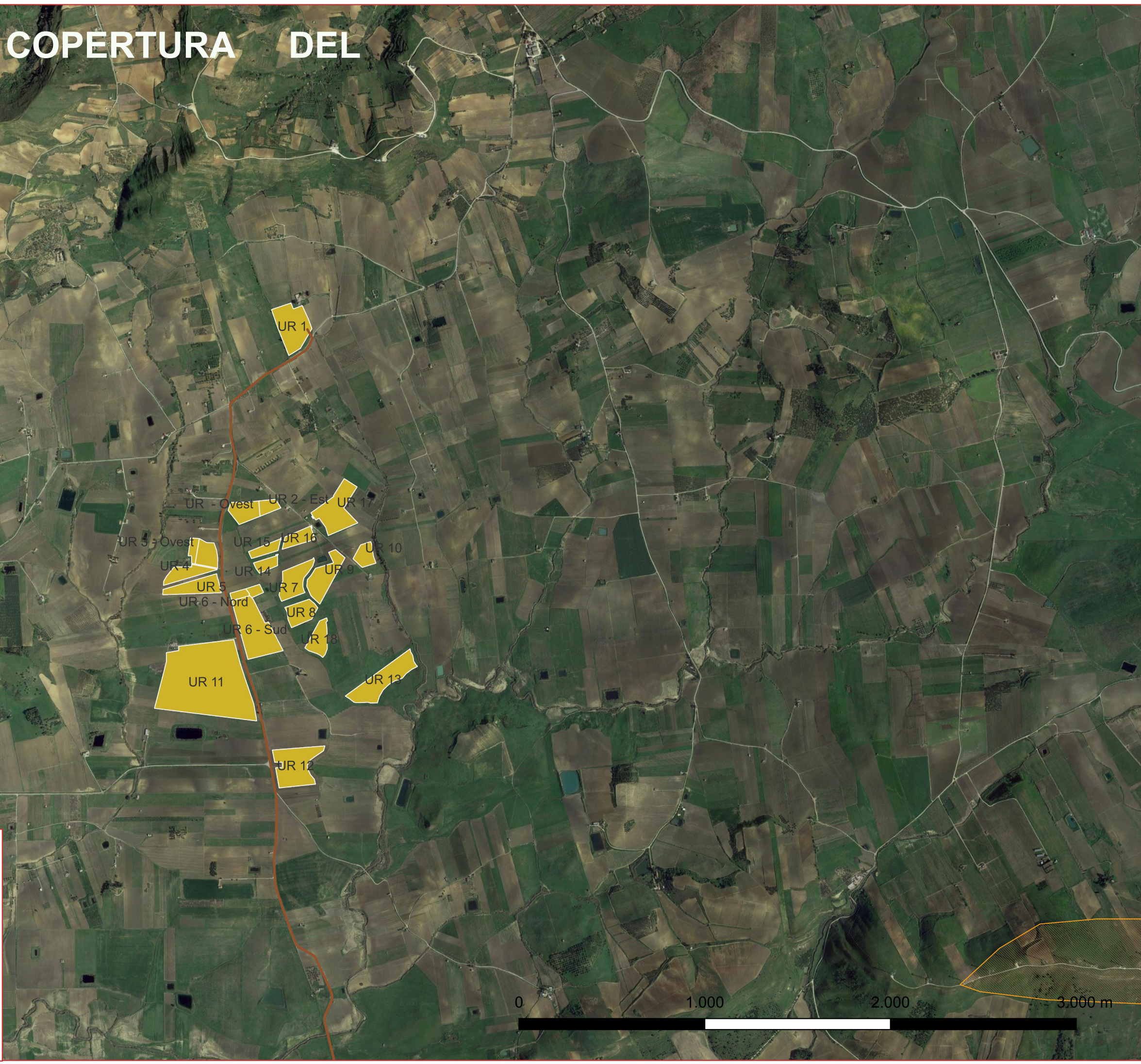

CARTA DELLA VISIBILITÀ DEL SUOLO

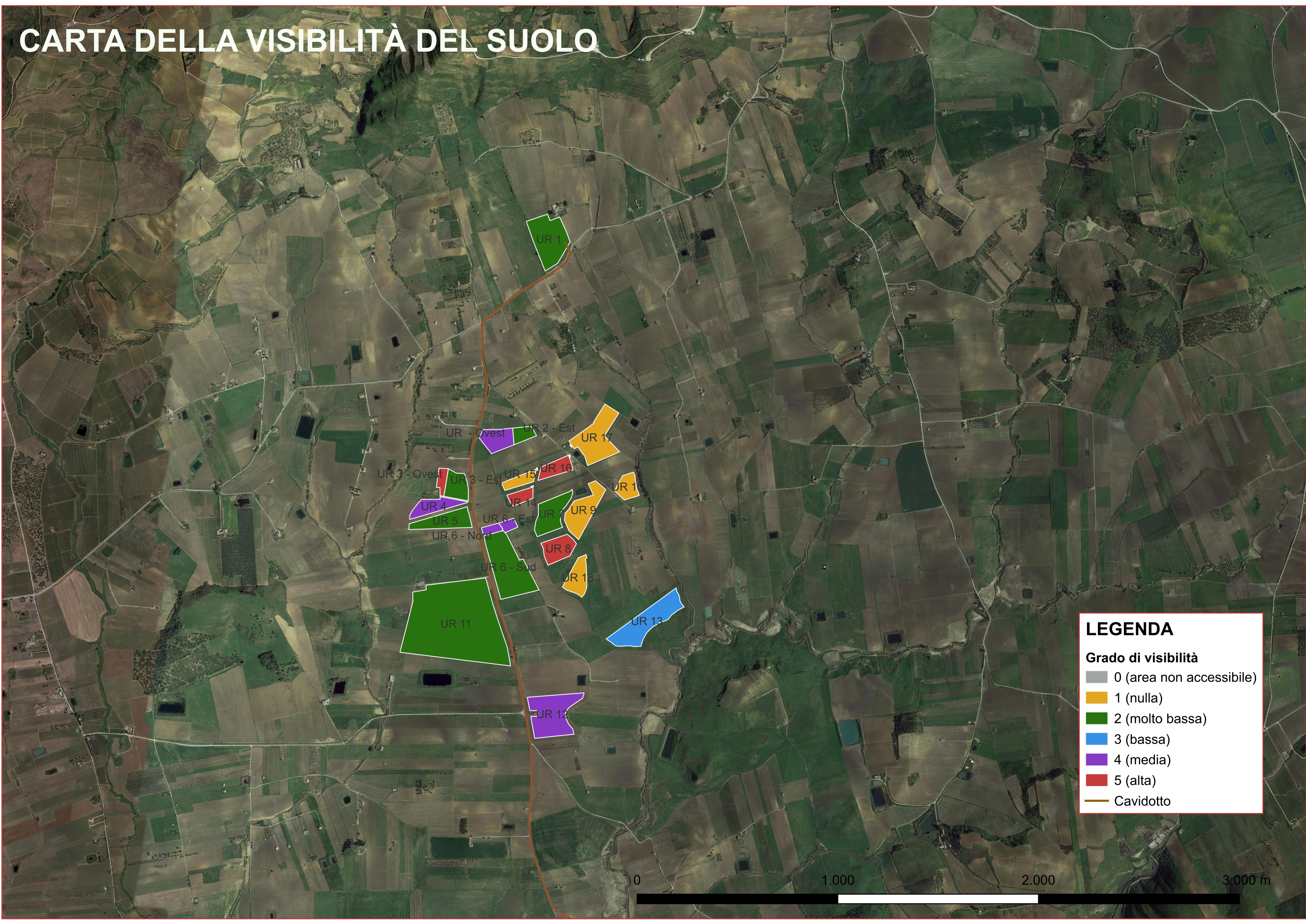

LEGENDA

Grado di visibilità

- 0 (area non accessibile)
- 1 (nulla)
- 2 (molto bassa)
- 3 (bassa)
- 4 (media)
- 5 (alta)

— Cavidotto

