Firmato digitalmente da BOTTONE ANTONIO
C=IT

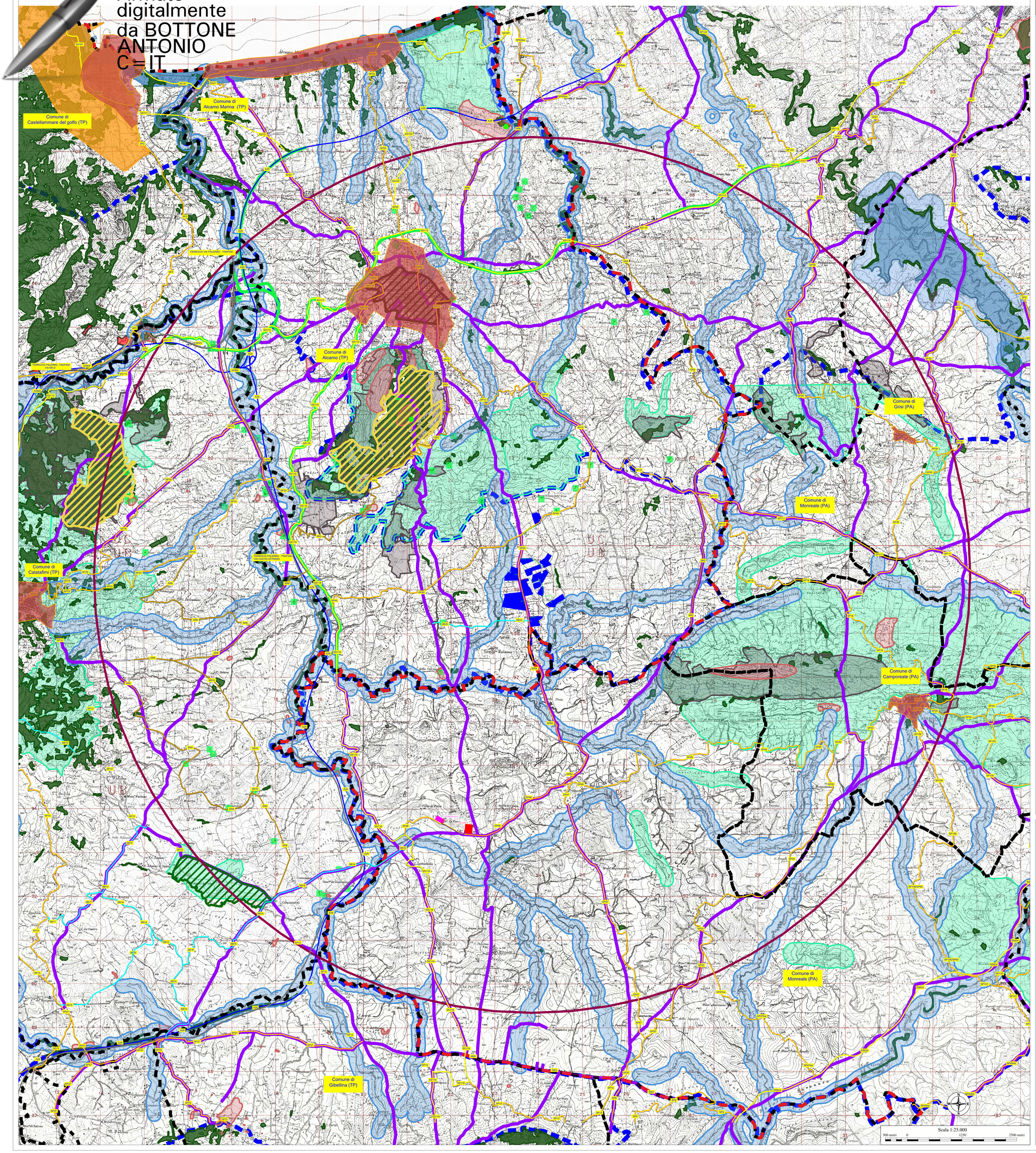

MAPPA DEI BENI CULTURALI E PAESAGGISTICI TUTELATI

Per la definizione della aree d' indagine si è fatto riferimento ai seguenti indirizzi tecnici e normativi:

1. ***Linee Guida per l'Inserimento Paesaggistico degli interventi di trasformazione territoriale*** *"Gli impianti eolici: suggerimenti per la progettazione e la valutazione paesaggistica"* - pubblicate dal Ministero per i Beni e le Attività Culturali.
2. ***D.M. 10-09-2010 - ALL. 4 - 3.1 - b*** **(AIP):**

LEGENDA

AIP - Area di Impatto Potenziale 10km
Bacino visivo definito dal DM 10/ 09/2010 - ALL. 4 - 3.1-b

CONFINI AMMINISTRATIVI

- Centri abitati
- Limiti Provinciali
- Limiti comunali

INFRASTRUTTURE DI COLLEGAMENTO

- Strada Statale
- Strada Provinciale
- Ferrovia
- Autostrada
- Strade di Bonifica (SB)

OPERE IN PROGETTO

- Area impianto di progetto EWAY 8
- Elettrodotto 36 kV di progetto interrato EWAY 8
- Futura SE 220 kV di progetto Terna
- SSE 220/36 kV di progetto Terna
- Cavo in AT 220 kV di progetto Terna

COMPONENTI DEL PAESAGGIO
Ambiti regionali 2 e 3 provincia di Trapani e
Ambiti regionali 3, 4, 5, 6, 7, 8, 10, 12 provincia di Palermo

- Paesaggi Locali

COMPONENTI DEL SISTEMA NATURALE

Sottosistema abiotico e biotico
Componenti idrologiche e delle aree umide (art.11 delle N.d.A.)

- Corsi d'acqua e relative sponde per una fascia di 150m
  D. lgs. 42/2004, art. 142 lett. c)
- Laghi e relative sponde per una fascia di 300m

Componenti del paesaggio vegetale naturale e seminaturale (art.12 delle N.d.A.)

- Territori coperti da foreste e boschi
  D. lgs. 42/2004, art. 142 lett. g)
- Aree percorse da fuoco dal 2007 al 2022
  D. lgs. 42/2004, art. 142 lett. g)

COMPONENTI DEL SISTEMA ANTROPICO

Sottosistema insediativo
Componenti archeologiche (art.15 delle N.d.A.)

- vincolo diretto (art. 10 D.lgs 42/2004)
- Aree di interesse archeologico
  D. lgs. 42/2004, art. 142 lett.m)

Componenti centri e nuclei storici (art.16 delle N.d.A.)

- Centri storici di origine medievale

- Componenti beni isolati (art.17 delle N.d.A.)

Componente viabilità storica (art.18 delle N.d.A.)

- Trazzere

Componente percorsi panoramici (art.19 delle N.d.A.)

- Punti panoramici, belvederi
- Strade panoramiche

VINCOLI E ZONE DI TUTELA

- Rete Natura (art. 41 e art. 42 NTA)

BENI PAESAGGISTICI
Ambiti regionali 2 e 3 provincia di Trapani e
Ambiti regionali 3, 4, 5, 6, 7, 8, 10, 12 provincia di Palermo

- D.lgs. 42/2004 e s.m.i., art.134, lett. a)
  Immobili ed aree di notevole interesse pubblico sottoposte a vincolo paesaggistico ex art. 136, D.lgs. 42/2004 e s.m.i.
- D.lgs. 42/2004 e s.m.i., art.134, lett. c)
  Ulteriori immobili ed aree specificatamente individuati a termini dell'art.136 e sottoposti a tutela dal Piano Paesaggistico
  Descrizione: 18f. Paesaggio seminaturale e tradizionale agricolo (Cifda Scalilla, Cifda Valdibella, Cifda Vignalonda)
  Livello di Tutela 2 (art. 39 punto 2 delle NTA)

REGIONE SICILIA

PROVINCIA DI TRAPANI

COMUNE DI ALCAMO

LOCALITÀ MONTELEONE

Oggetto:

PROGETTO DEFINITIVO PER LA COSTRUZIONE E L'ESERCIZIO DI UN IMPIANTO AGRO-FOTOVOLTAICO AVENTE POTENZA DI PICCO PARI A 25,01 MWp E POTENZA DI IMMISSIONE 22,37 MW E RELATIVE OPERE DI CONNESSIONE

Sezione:

SEZIONE RP - PAESAGGISTICA

Elaborato:

MAPPA DEI BENI CULTURALI E PAESAGGISTICI TUTELATI

Nome file stampa:	Codifica Regionale:	Scala:	Formato di stampa:
FV.ALC01.PD.RP.04.pdf	R5GEFP0065IA0	1:25000	1180X1100
Nome elaborato: FV.ALC01.PD.RP.04.	**Tipologia:** D		

Proponente:

E-WAY 8 S.r.l.
Piazza di San Lorenzo in Lucina, 4
00186 ROMA (RM)
P.IVA. 16771051006

E-WAY 8 S.R.L.
Pzza di San Lorenzo in Lucina, 4
00186 - Roma
C.F./P.Iva 16771051006
PEC: e-wayfour@legalmail.it

Progettazione:

E-WAY 8 S.r.l.
Piazza di San Lorenzo in Lucina, 4
00186 ROMA (RM)
P.IVA. 16771051006

CODICE	REV. n.	DATA REV.	REDAZIONE	VERIFICA	VALIDAZIONE
FV.ALC01.PD.RP.04	00	11/2023	H.Schultz/S.Cerruti	A.Bottone	A.Bottone