

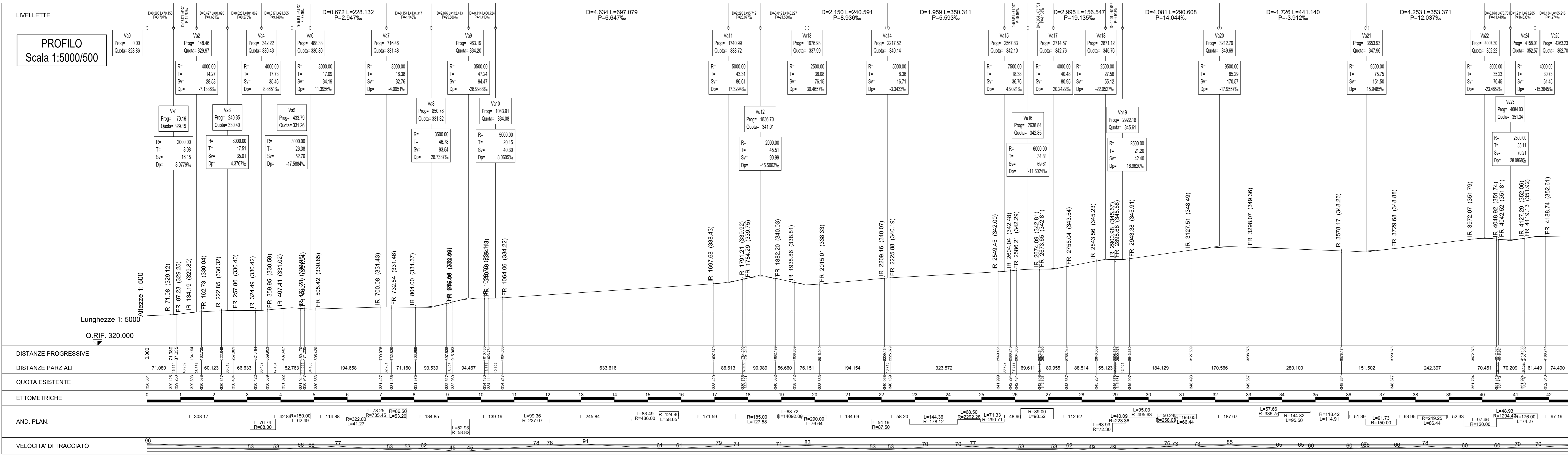

PLANIMETRIA  
Scala 1:5000



PROFILO  
Scala 1:5000/500

**LEGENDA PLANIMETRIA**

- CIGLI STRADA ATTUALE
- ALVEO FIUME NERA
- RICOSTRUZIONE ASSE ESISTENTE

**anas** SOGGETTO ATTUATORE - Art.7 D.L. 11 novembre 2016, n. 205 (già art.15 ter del D.L. 17 ottobre 2016, n.189, convertito dalla L. 15 dicembre 2016, n.229)  
ex OCDPC 408 / 2016 - art.4  
OCDPC 475 / 2017 - art.3

**PNC - PNRR: Piano Nazionale Complementare al Piano Nazionale di Ripresa e Resilienza nei territori colpiti dal sisma 2009-2016, Sub-misura A4, "Investimenti sulla rete stradale statale"**  
S.S. 685 "delle Tre Valli Umbre", rettificata del tracciato e adeguamento alla sez. tipo C2 dal km 41+500 al km 51+500. Stralcio di completamento: dal km 41+500 al Km 45+700

**PROGETTO DI FATTIBILITÀ TECNICO ECONOMICA**

**PROGETTAZIONE: ATI SINTAGMA - SIPAL - TECNIC - GDG - ICARIA - AMBIENTE**

IL RESPONSABILE DELL'INTEGRAZIONE DELLE PRESTAZIONI SPECIALISTICHE:  
Dott. Ing. Nando Grameri

IL GRUPPO DI PROGETTAZIONE:  
MANDATARIO: SINTAGMA  
MANDATARI: TECNIC, ICARIA, AMBIENTE

IL COORDINATORE PER LA SICUREZZA IN FASE DI PROGETTAZIONE:  
Dott. Ing. Filippo Barbantani

VISTO, IL RESPONSABILE DEL PROCEDIMENTO  
Dott. Arch. Luca Esposito

IL DEC.  
Dott. Arch. Luca Esposito

PROTOCOLLO DATA

**04.PROGETTO STRADALE**  
**04.01 STATO ATTUALE**

Planimetria e profilo

CODICE PROGETTO	NOME FILE	REVISIONE	SCALA:
700-PS01-TRA-PS02-4			1:5.000/1:500
PROGETTO	DATA	REDAATTO	VERIFICATO
PG376	F 23		
REV.	DESCRIZIONE	DATA	REDAATTO
A	Emissione	09-23	L.Pacchetti