

Particolari cancello ingresso

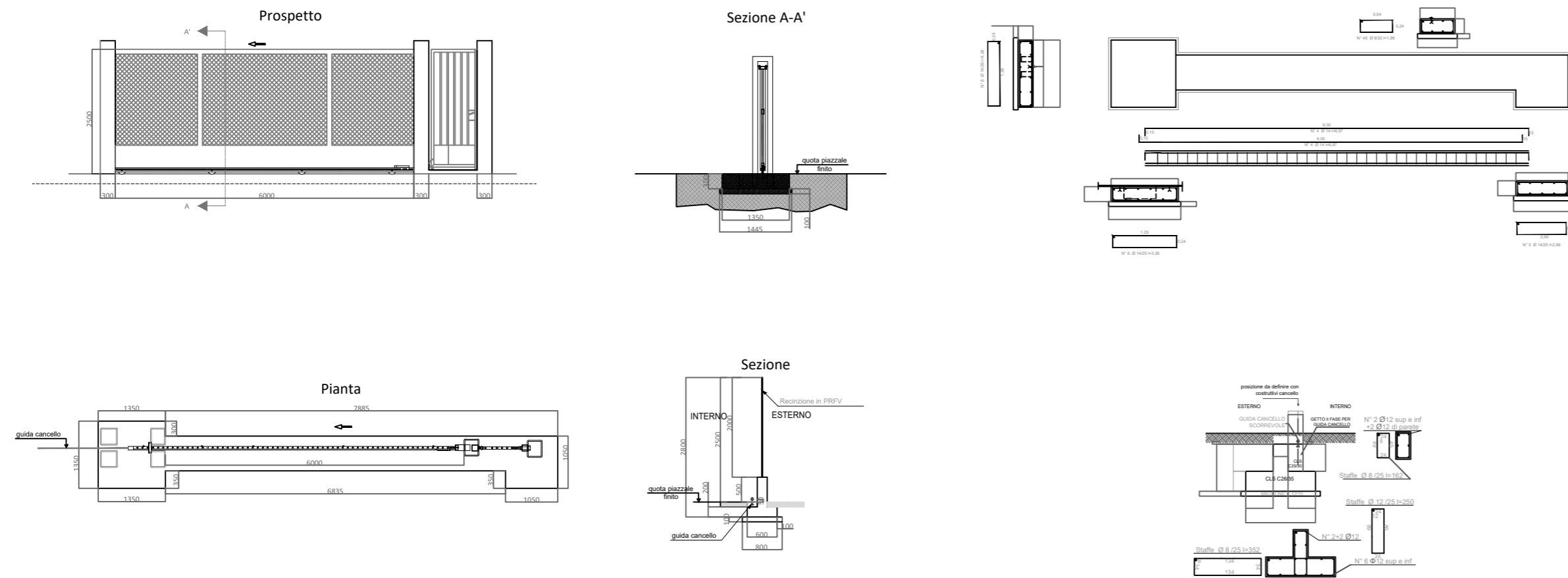

**NOTA**  
 - I CANCELLI IN CARPENTERIA METALLICA POTRANNO  
 ESSERE ANCHE DI TIPO COMMERCIALE

Particolare recinzione perimetrale

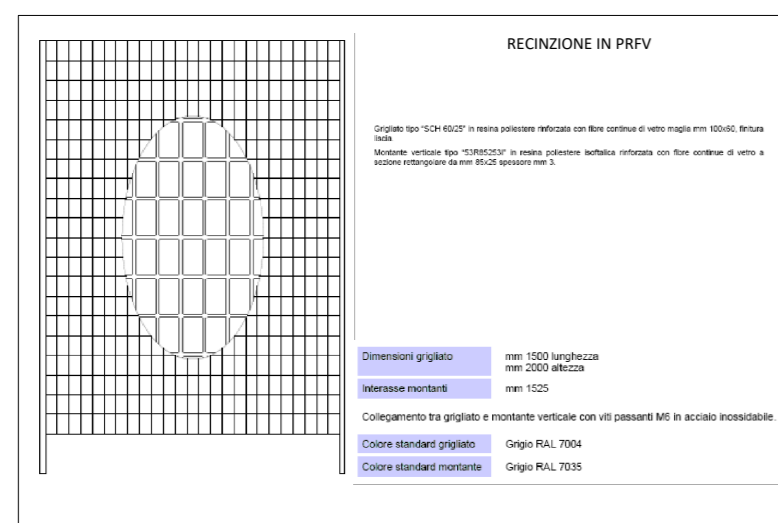
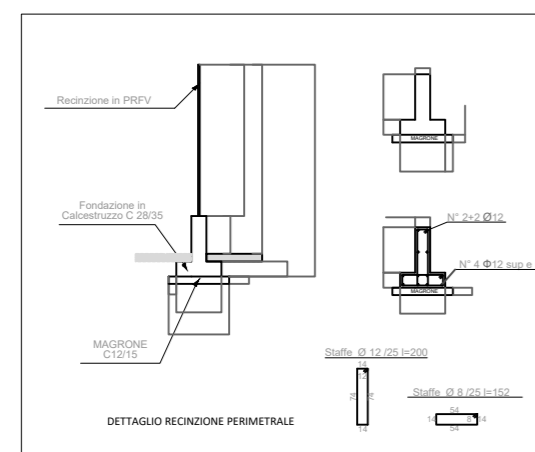

\* LE DIMENSIONI DELLE MAGLIE DEI GRIGLIATI, DEI PROFILATI  
 E DEI MONTANTI SARANNO DI TIPO COMMERCIALE

Particolare lampione illuminazione

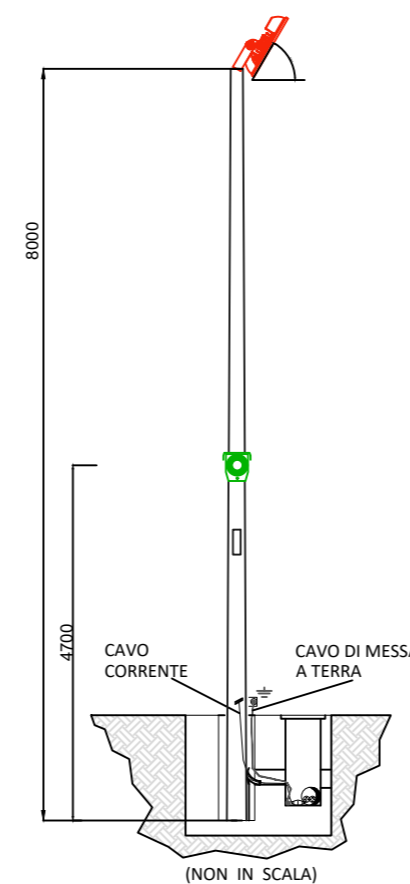

  
**COMUNE DI PORTOSCUSO**  
 Provincia del Sud Sardegna



tavola  
**17**

**PROGETTO DI UN IMPIANTO FOTOVOLTAICO A TERRA**  
 Potenza Nominale 111,2 MWp - Potenza in immissione 110 MW

**-progetto definitivo-**

OPERE DI CONNESSIONE ALLA RTN - STAZIONE DI UTENZA  
 PARTICOLARI COSTRUTTIVI RECINZIONE, CANCELLO E ILLUMINAZIONE

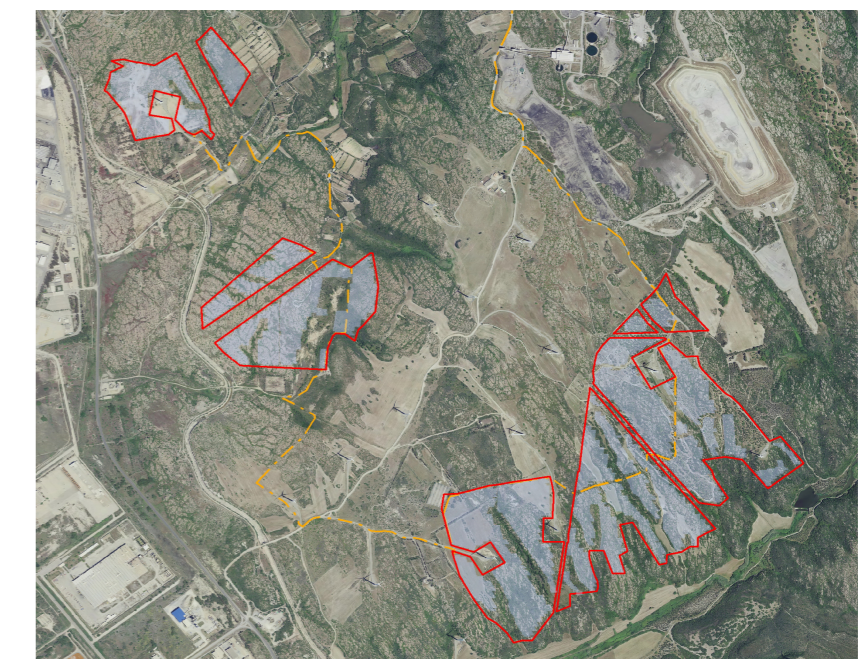
scala  
 varie

data: **Novembre 2023**

rev00

\*\*\*\*

\*\*\*\*

**collaboratori:**

ing. Carmine Falconi  
 ing. Cristian Cannaos  
 ing. Giuseppe Onni  
 ing. Valerio Parducci  
 ing. Enzo Battaglia  
 dr geolog. Marcello Miscali  
 dr agr. Francesco Casu  
 dr archeol. Pietro Francesco Serrelli

committente



**MYT SARDINIA 2 S.r.l.**  
 Piazza Fontana, 6  
 20122 Milano (MI)

**progettisti**

ing. Giovanni A. Saraceno

dr agr. Francesco Saverio Mameli

arch. Giovanni Soru

**consulenze:**  
 geom. Paolo Nieddu

ATP: studio LAAB srl - arch. G.Soru - c.so V. Veneto, 61 - Bitti (NU) tel: 0784414406 3288287712- e-mail: drfran13@gmail.com archsoru@gmail.com

**3E INGEGNERIA srl - via Gioacchino Volpe 92 - 56121 Ospedaletto (PI) tel: 050 44428 - e-mail: info@3eingegneria.it**