

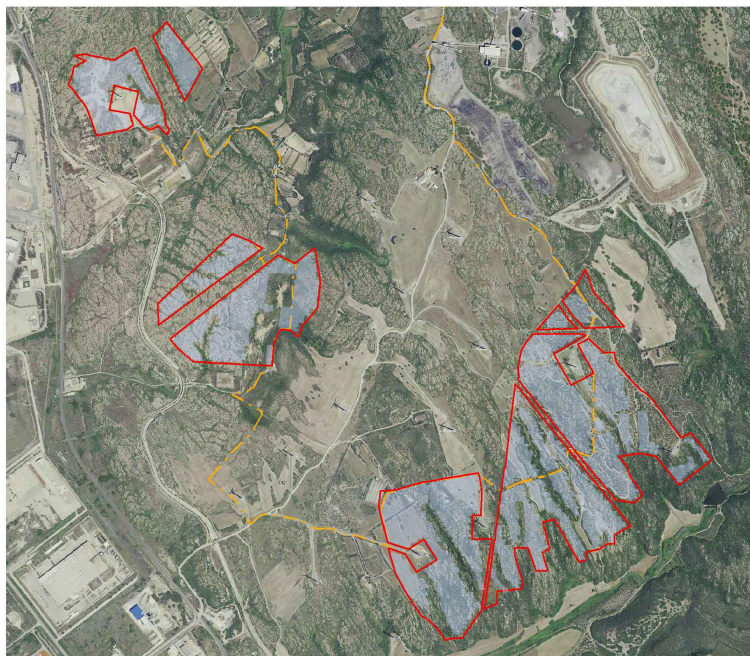

# COMUNE DI PORTOSCUSO

## Provincia del Sud Sardegna



tavola

# 1.1

**PROGETTO DI UN IMPIANTO FOTOVOLTAICO A TERRA**  
**Potenza Nominale 111,2 MWp - Potenza in immissione 110 MW**

**-progetto definitivo-**

**INQUADRAMENTO TERRITORIALE: IGMI**

**scala**

**1:25.000**

**data:** *Novembre 2023*

*rev00*

\*\*\*\*\*

\*\*\*\*

**collaboratori:**

*ing. Carmine Falconi  
ing. Cristian Cannaos  
ing. Giuseppe Onni  
ing. Valerio Parducci  
ing. Enzo Battaglia  
dr geolog. Marcello Miscali  
dr agr. Francesco Casu  
dr archeol. Pietro Francesco Serreli*

**committente**



**MYTILINEOS**

**MYT SARDINIA 2 S.r.l.**  
**Piazza Fontana, 6**  
**20122 Milano (MI)**

**progettisti**

***ing. Giovanni A. Saraceno***

***dr agr. Francesco Saverio Mameli***

***arch. Giovanni Soru***

**consulenze:**

*geom. Paolo Nieddu*

ATP: studio LAAB srl - arch. G.Soru - c.so V. Veneto, 61 - Bitti (NU) tel: 0784414406 3288287712- e-mail: drfran13@gmail.com archsoru@gmail.com

3E INGEGNERIA srl - via Gioacchino Volpe, 92 - 56121 Ospedaletto (PI) tel: 050 44428 - e-mail: info@3eingegneria.it

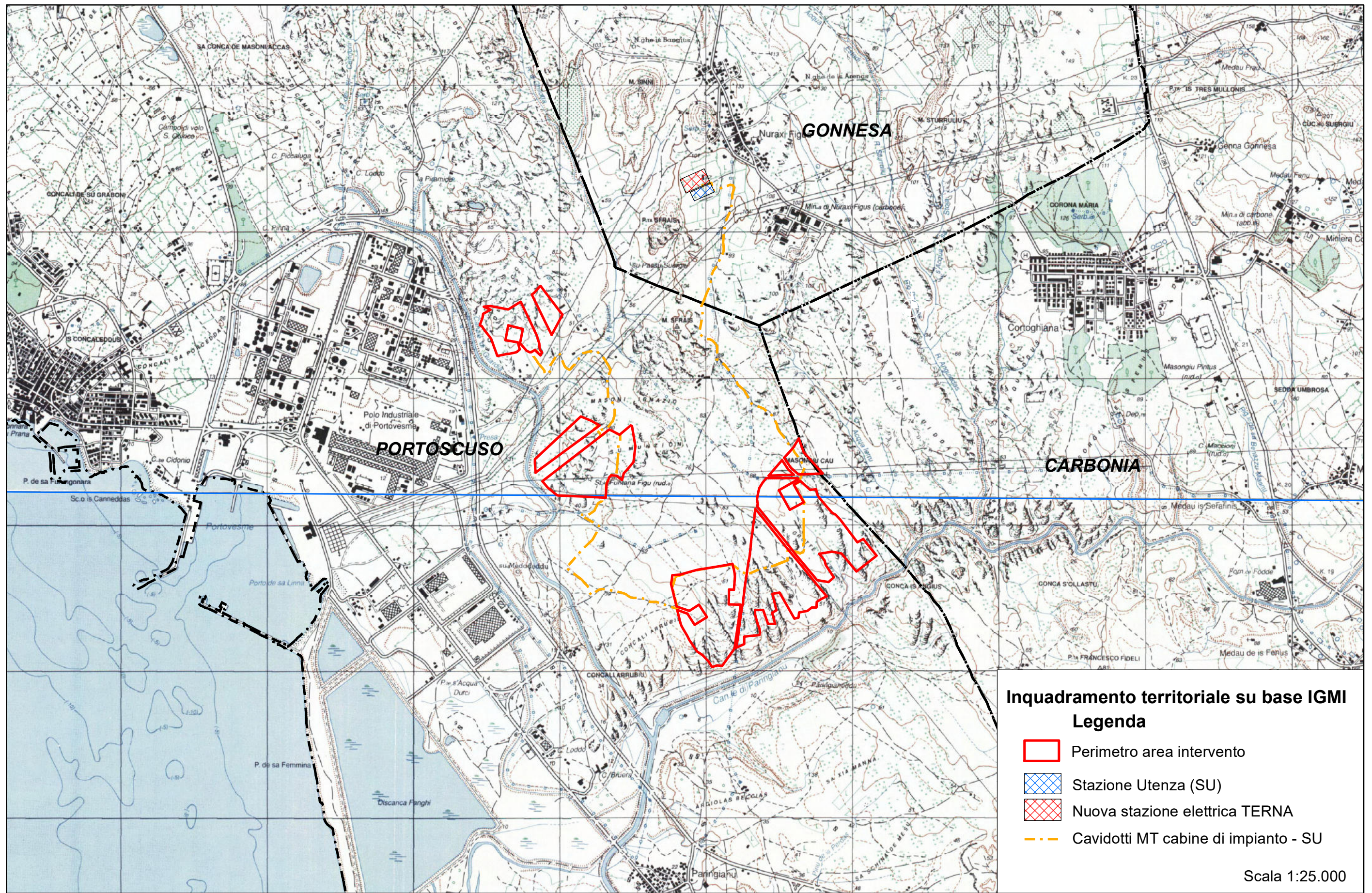

Inquadratura territoriale su base IGMI

Legenda

- Perimetro area intervento
- Stazione Utente (SU)
- Nuova stazione elettrica TERNA
- Cavidotti MT cabine di impianto - SU

Scala 1:25.000

