

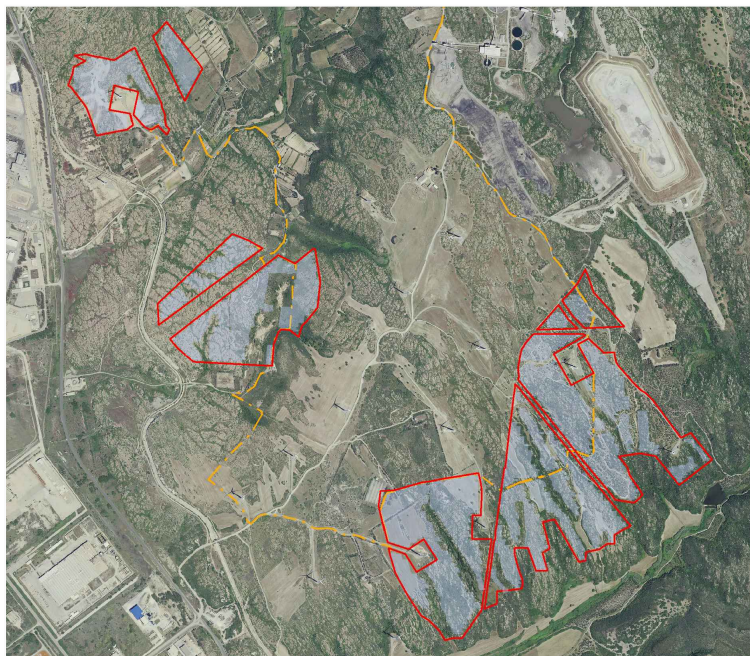

COMUNE DI PORTOSCUSO

Provincia del Sud Sardegna



tavola

1.0

PROGETTO DI UN IMPIANTO FOTOVOLTAICO A TERRA
Potenza Nominale 111,2 MWp - Potenza in immissione 110 MW

-progetto definitivo-

INQUADRAMENTO TERRITORIALE - ORTOFOTO

scala
varie

data: *Novembre 2023*

rev00

collaboratori:

*ing. Carmine Falconi
ing. Cristian Cannaos
ing. Giuseppe Onni
ing. Valerio Parducci
ing. Enzo Battaglia
dr geolog. Marcello Miscali
dr agr. Francesco Casu
dr archeol. Pietro Francesco Serreli*

committente



MYTILINEOS

MYT SARDINIA 2 S.r.l.
Piazza Fontana, 6
20122 Milano (MI)

progettisti

ing. Giovanni A. Saraceno

dr agr. Francesco Saverio Mameli

arch. Giovanni Soru

consulenze:

geom. Paolo Nieddu

ATP: studio LAAB srl - arch. G.Soru - c.so V. Veneto, 61 - Bitti (NU) tel: 0784414406 3288287712- e-mail: drfran13@gmail.com archsoru@gmail.com

3E INGEGNERIA srl - via Gioacchino Volpe, 92 - 56121 Ospedaletto (PI) tel: 050 44428 - e-mail: info@3eingegneria.it

