

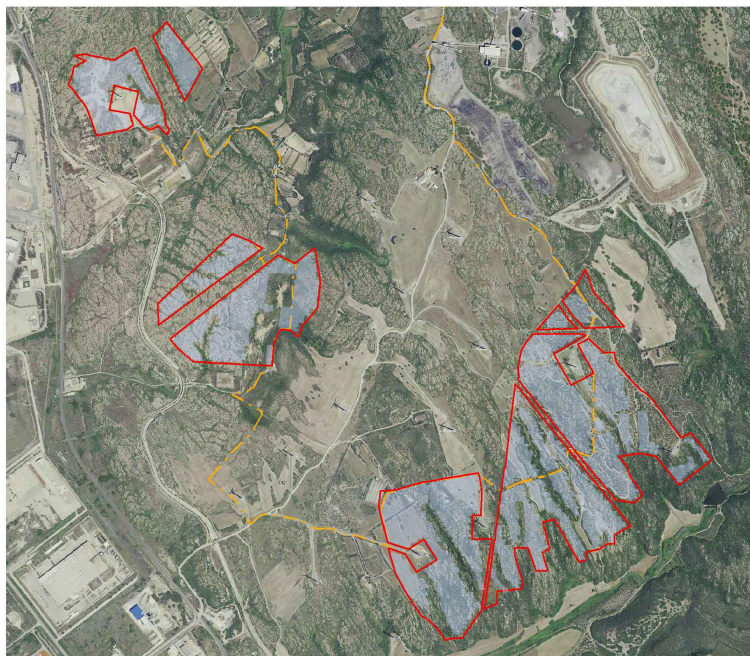

COMUNE DI PORTOSCUSO

Provincia del Sud Sardegna



tavola

1.4

PROGETTO DI UN IMPIANTO FOTOVOLTAICO A TERRA
Potenza Nominale 111,2 MWp - Potenza in immissione 110 MW
-progetto definitivo-

INQUADRAMENTO TERRITORIALE: STRALCIO PUC

scala

1:10.000

data: *Novembre 2023*

rev00

collaboratori:

*ing. Carmine Falconi
ing. Cristian Cannaos
ing. Giuseppe Onni
ing. Valerio Parducci
ing. Enzo Battaglia
dr geolog. Marcello Miscali
dr agr. Francesco Casu
dr archeol. Pietro Francesco Serreli*

committente



MYTILINEOS

MYT SARDINIA 2 S.r.l.
Piazza Fontana, 6
20122 Milano (MI)

progettisti

ing. Giovanni A. Saraceno

dr agr. Francesco Saverio Mameli

arch. Giovanni Soru

consulenze:

geom. Paolo Nieddu

ATP: studio LAAB srl - arch. G.Soru - c.so V. Veneto, 61 - Bitti (NU) tel: 0784414406 3288287712- e-mail: drfran13@gmail.com archsoru@gmail.com

3E INGEGNERIA srl - via Gioacchino Volpe, 92 - 56121 Ospedaletto (PI) tel: 050 44428 - e-mail: info@3eingegneria.it

**Stralcio Piano Urbanistico Vigente adottato
con deliberazione consiliare n. 42
del 19 luglio 1999
Comune di Portoscuso**

LEGENDA

-  Limite territorio comunale
-  Ambiti di tutela integrale di grado "1"
-  Perimetrazione aree di interesse minerario e relativi servizi (Piano Terr. Consortile)
-  A; B; C; Aree Residenziali
-  D1 Zona industriale
-  D2- D3 Aree commerciali artigianali
-  D4 Area portuale
-  E1/"1" Area riservata esclusivamente all'agricoltura e alla valorizzazione delle riserve naturali; in ambito di tutela integrale di grado 1, o di grado 2a e 2d
-  E2/"2a" Aree di primaria importanza per la funzione agricola e produttiva in relazione alla estensione e composizione dei terreni, in ambito di tutela "2a"
-  E3/"1" Aree vitate microfrazionate di Portoscuso e Paringianu utilizzabili a scopi agricoli e residenziali in ambito di tutela integrale di grado 1 o di grado 2a, 2b, 2c
-  E5/"1" Aree marginali per l'attività agricola nelle quali viene ravvisata l'esigenza di garantire condizioni adeguate di stabilità ambientale, in ambiti di tutela integrale di grado 1 o di grado 2a, 2b o 2c
-  F/"1" Aree non edificabili, nella zona per gli insediamenti turistici stagionali, riservate esclusivamente agli spazi per verde pubblico in ambito di tutela integrale di grado "1"
-  F/"2c" Aree per insediamenti turistici stagionali, in ambito di tutela di grado "2c"
-  G Servizi generali
-  H1/"1" Aree di rispetto paesagistico forestale in ambito di tutela integrale di grado "1"
-  H2 Aree di rispetto cimiteriale
-  H3 Verde di rispetto
-  H4 Rispetto ferroviario
-  H5/"1" Aree di rispetto ai lati del rio Flumentepido, in ambito di tutela integrale di grado "1"
-  H6 Rispetto archeologico
-  S Aree per spazi pubblici
-  Verde pubblico zona industriale
-  Perimetro area intervento
-  Cavidotti MT cabine di impianto - SU

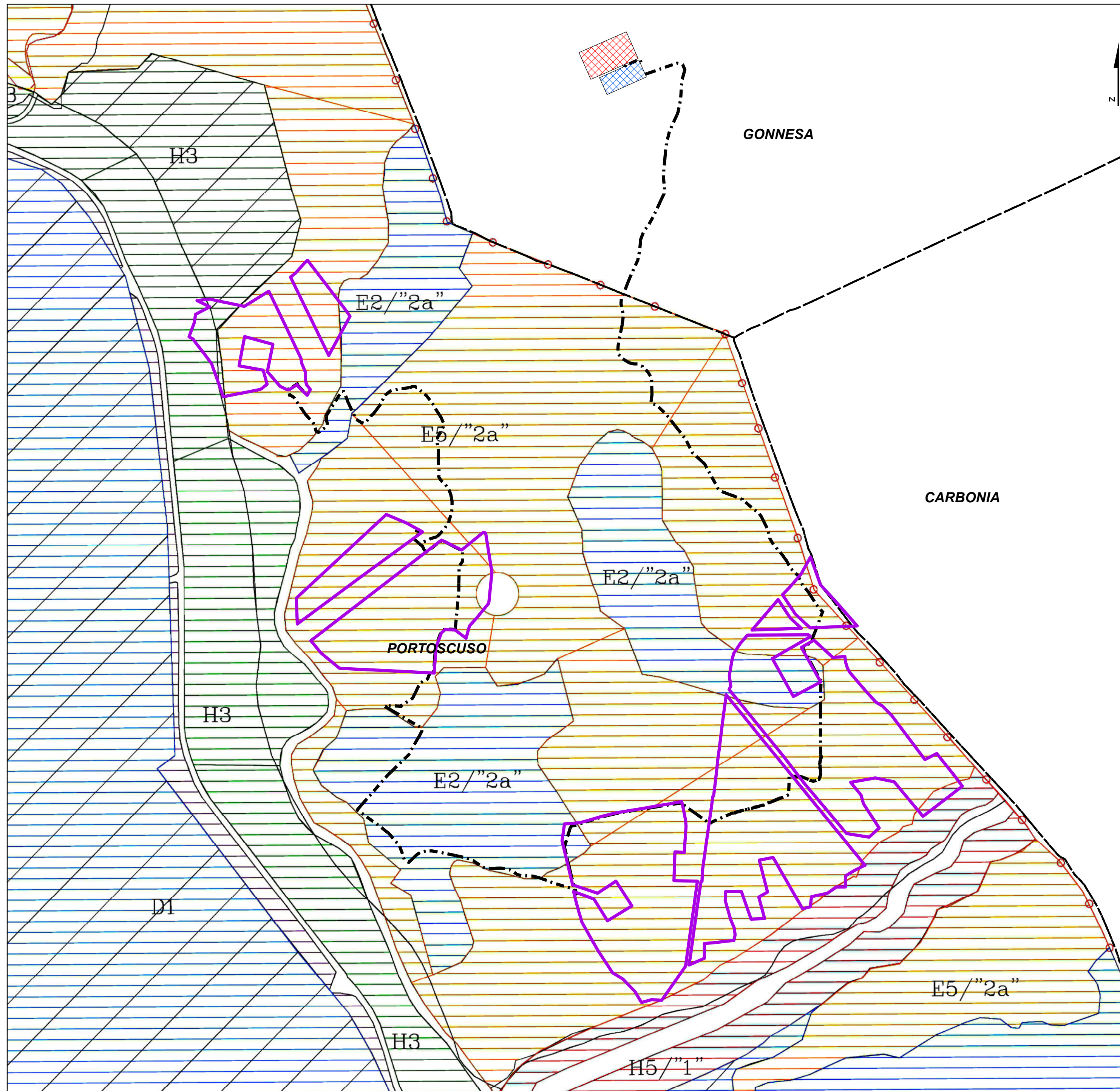

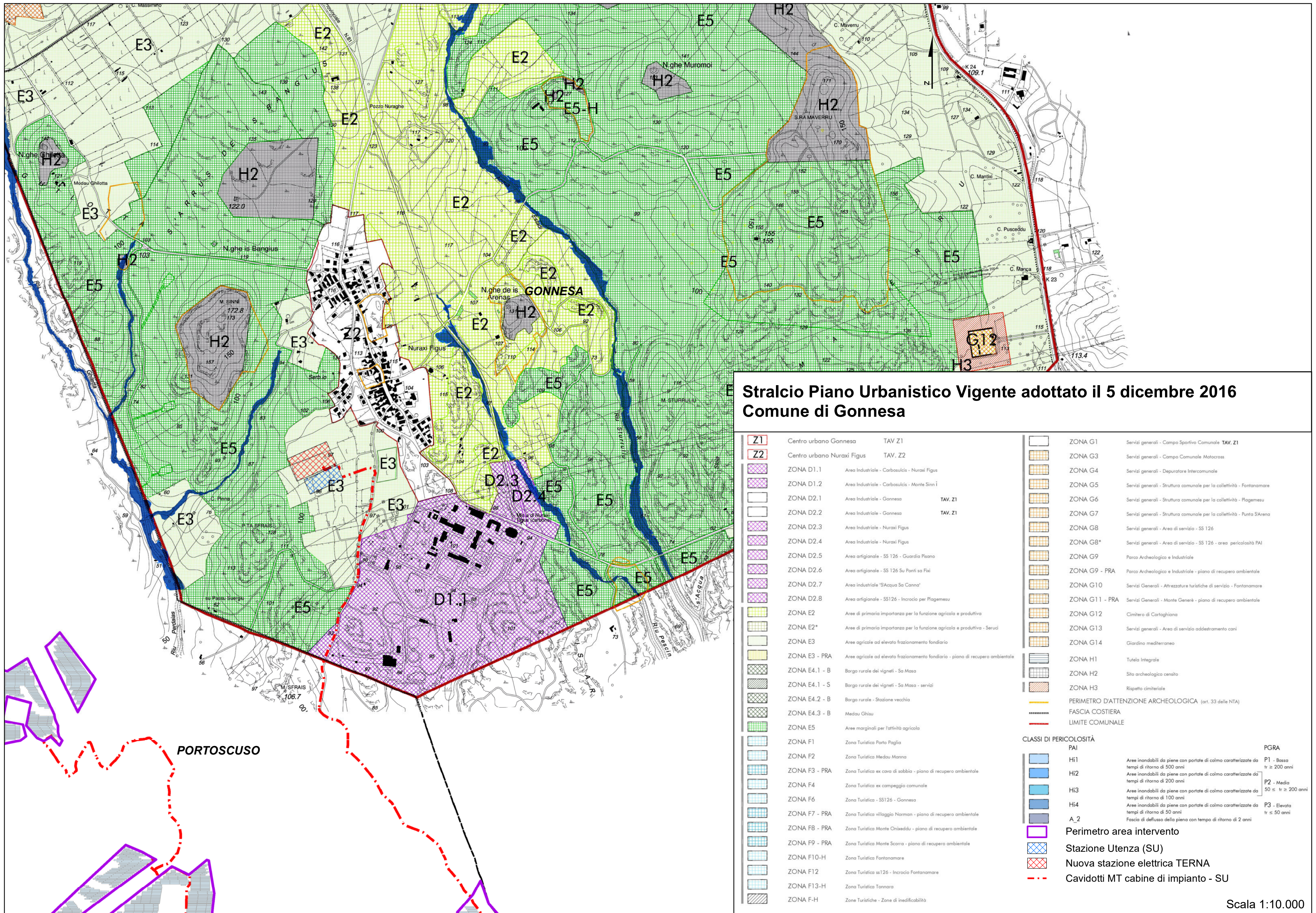

**Stralcio Piano Urbanistico Vigente adottato il 5 dicembre 2016
Comune di Gonnese**

	Z1	Centro urbano Gonnese	TAV Z1
	Z2	Centro urbano Nuraxi Figus	TAV Z2
	ZONA D1.1	Area Industriale - Carbusolcis - Nuraxi Figus	
	ZONA D1.2	Area Industriale - Carbusolcis - Monte Sini I	
	ZONA D2.1	Area Industriale - Gonnese	TAV Z1
	ZONA D2.2	Area Industriale - Gonnese	TAV Z1
	ZONA D2.3	Area Industriale - Nuraxi Figus	
	ZONA D2.4	Area Industriale - Nuraxi Figus	
	ZONA D2.5	Area artigianale - SS 126 - Guardia Piano	
	ZONA D2.6	Area artigianale - SS 126 Su Panti sa Fisi	
	ZONA D2.7	Area industriale 'S'acqua Sa Cannu'	
	ZONA D2.8	Area artigianale - SS126 - Incrocio per Pagemesu	
	ZONA E2	Aree di primaria importanza per la funzione agricola e produttiva	
	ZONA E2*	Aree di primaria importanza per la funzione agricola e produttiva - Seruci	
	ZONA E3	Aree agricole ad elevato frazionamento fondiario	
	ZONA E3 - PRA	Aree agricole ad elevato frazionamento fondiario - piano di recupero ambientale	
	ZONA E4.1 - B	Borgo rurale dei vigneti - Sa Masa	
	ZONA E4.1 - S	Borgo rurale dei vigneti - Sa Masa - servizi	
	ZONA E4.2 - B	Borgo rurale - Stazione vecchia	
	ZONA E4.3 - B	Medau Ghisu	
	ZONA E5	Aree marginali per l'attività agricola	
	ZONA F1	Zona Turistica Porto Paglia	
	ZONA F2	Zona Turistica Medau Manna	
	ZONA F3 - PRA	Zona Turistica ex cava di sabbia - piano di recupero ambientale	
	ZONA F4	Zona Turistica ex campeggio comunale	
	ZONA F6	Zona Turistica - SS126 - Gonnese	
	ZONA F7 - PRA	Zona Turistica villaggio Norman - piano di recupero ambientale	
	ZONA F8 - PRA	Zona Turistica Monte Oniaddu - piano di recupero ambientale	
	ZONA F9 - PRA	Zona Turistica Monte Scarro - piano di recupero ambientale	
	ZONA F10-H	Zona Turistica Fontanamare	
	ZONA F12	Zona Turistica ss126 - Incrocio Fontanamare	
	ZONA F13-H	Zona Turistica Tonnara	
	ZONA F-H	Zona Turistiche - Zone di ineditabilità	
	ZONA G1	Servizi generali - Campo Sportivo Comunale TAV Z1	
	ZONA G3	Servizi generali - Campo Comunale Motorcross	
	ZONA G4	Servizi generali - Depuratore Intercomunale	
	ZONA G5	Servizi generali - Struttura comunale per la collettività - Fontanamare	
	ZONA G6	Servizi generali - Struttura comunale per la collettività - Pagemesu	
	ZONA G7	Servizi generali - Struttura comunale per la collettività - Punta S'arena	
	ZONA G8	Servizi generali - Area di servizio - SS 126	
	ZONA G8*	Servizi generali - Area di servizio - SS 126 - area pericolosità PAI	
	ZONA G9	Parco Archeologico e Industriale	
	ZONA G9 - PRA	Parco Archeologico e Industriale - piano di recupero ambientale	
	ZONA G10	Servizi Generali - Attrezzature turistiche di servizio - Fontanamare	
	ZONA G11 - PRA	Servizi Generali - Monte Genarè - piano di recupero ambientale	
	ZONA G12	Cimitero di Cortoghiana	
	ZONA G13	Servizi generali - Area di servizio addestramento cani	
	ZONA G14	Giardino mediterraneo	
	ZONA H1	Tutela Integrale	
	ZONA H2	Sito archeologico censito	
	ZONA H3	Rispetto cimiteriale	
	PERIMETRO D'ATTENZIONE ARCHEOLOGICA	(art. 33 delle NTA)	
	FASCIA COSTIERA		
	LIMITE COMUNALE		
	CLASSI DI PERICOLOSITÀ PAI		
	Hi1	Aree inondabili da piene con portate di colmo caratterizzate da tempi di ritorno di 500 anni	
	Hi2	Aree inondabili da piene con portate di colmo caratterizzate da tempi di ritorno di 200 anni	
	Hi3	Aree inondabili da piene con portate di colmo caratterizzate da tempi di ritorno di 100 anni	
	Hi4	Aree inondabili da piene con portate di colmo caratterizzate da tempi di ritorno di 50 anni	
	A_2	Fascia di deflusso della piena con tempo di ritorno di 2 anni	
	Perimetro area intervento		
	Stazione Utenza (SU)		
	Nuova stazione elettrica TERNA		
	Cavidotti MT cabine di impianto - SU		
	PGRA		
	P1 - Basso	tr >= 200 anni	
	P2 - Media	50 <= tr <= 200 anni	
	P3 - Elevata	tr <= 50 anni	