

PARTICOLARI DERIVAZIONE CAVI VIDEOSORVEGLIANZA DENTRO POZZETTI
(non in scala)

L'ESEMPIO DI DERIVAZIONE SCHEMATIZZATO E' RIFERITO A CAVI UNIPOLARI. NELLA REALIZZAZIONE DELL'IMPIANTO E' POSSIBILE ANCHE UTILIZZARE MUFFOLE ED ACCESSORI PER CAVI MULTIPOLARI (FG70R sez. 3G6mmq LINEA PRINCIPALE - FG70R sez. 3G1,5mmq LINEA DERIVATA)

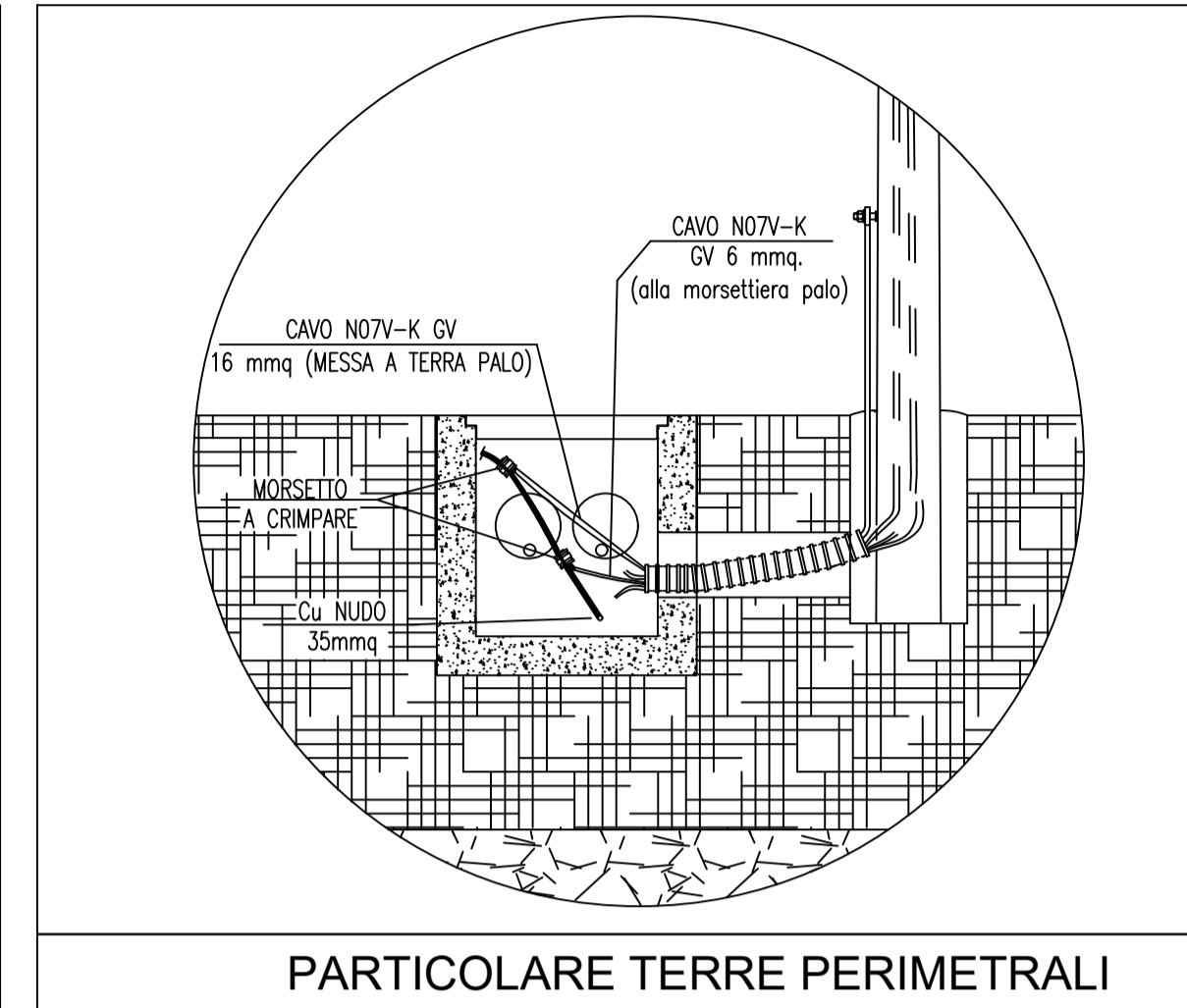

PARTICOLARE TERRE PERIMETRALI

PROSPETTO PALO CON TELECAMERA DI SORVEGLIANZA
H=3,50 m

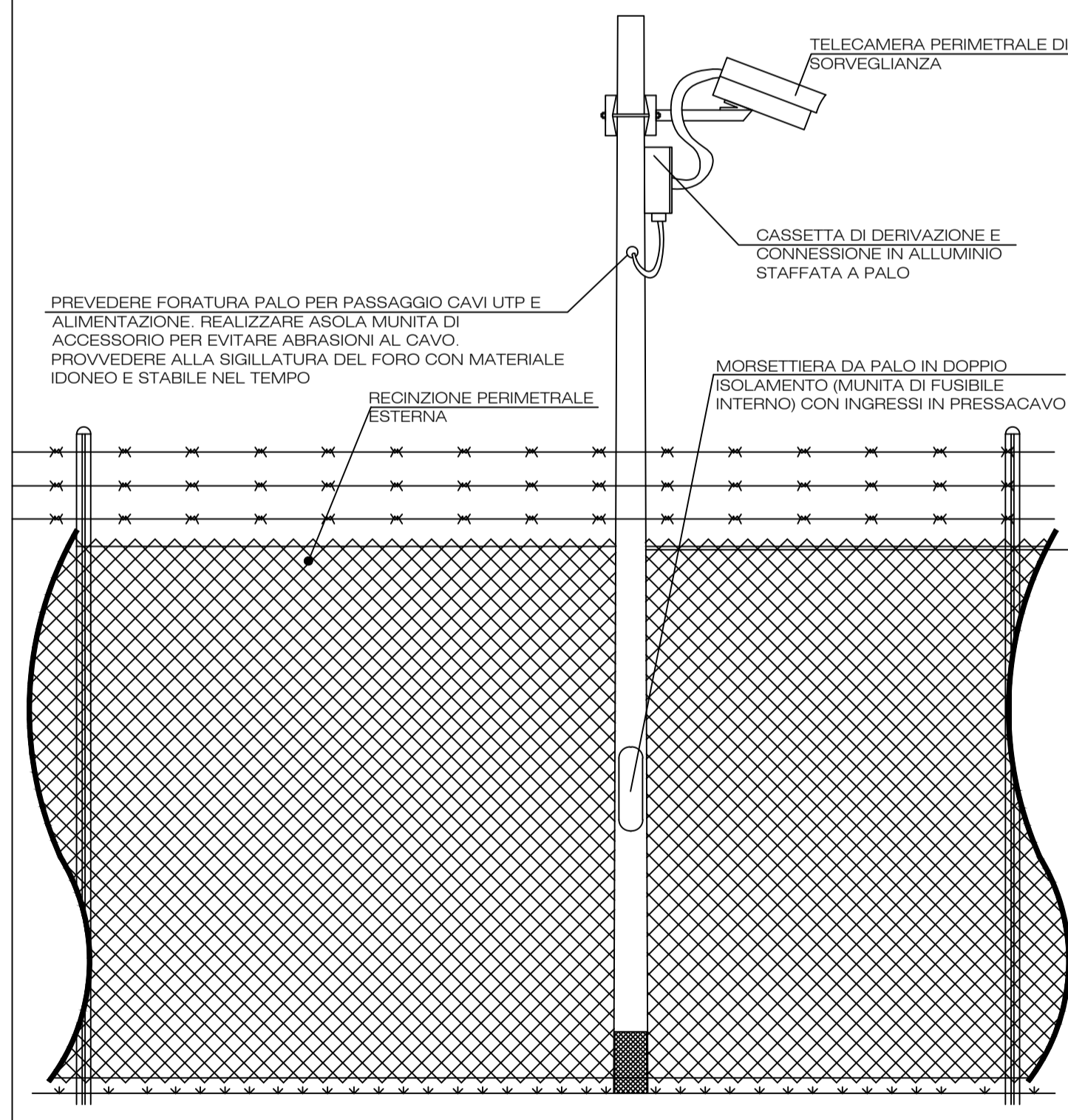

PROSPETTO PALO CON DUE TELECAMERE DI SORVEGLIANZA
H=3,50 m

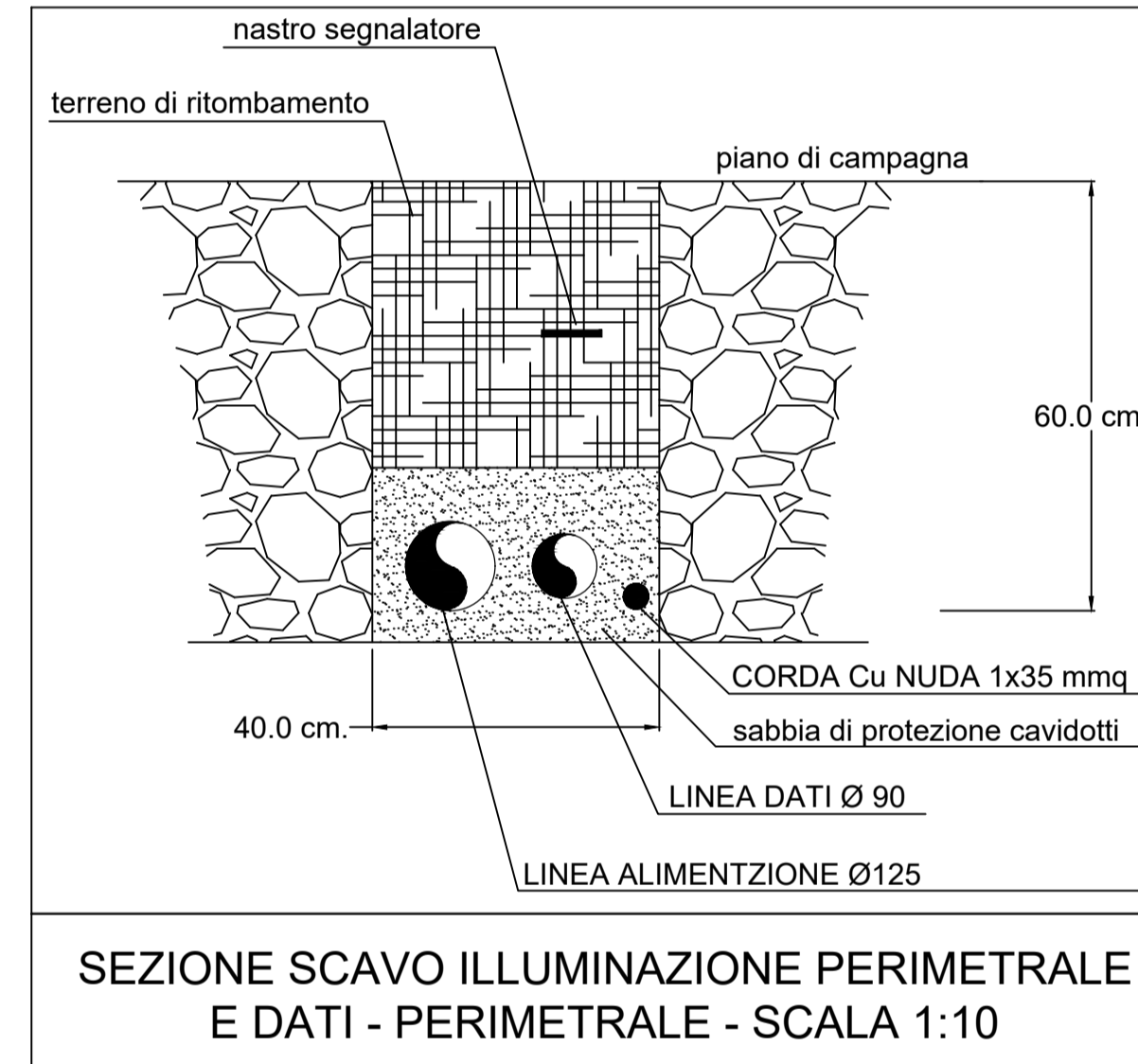
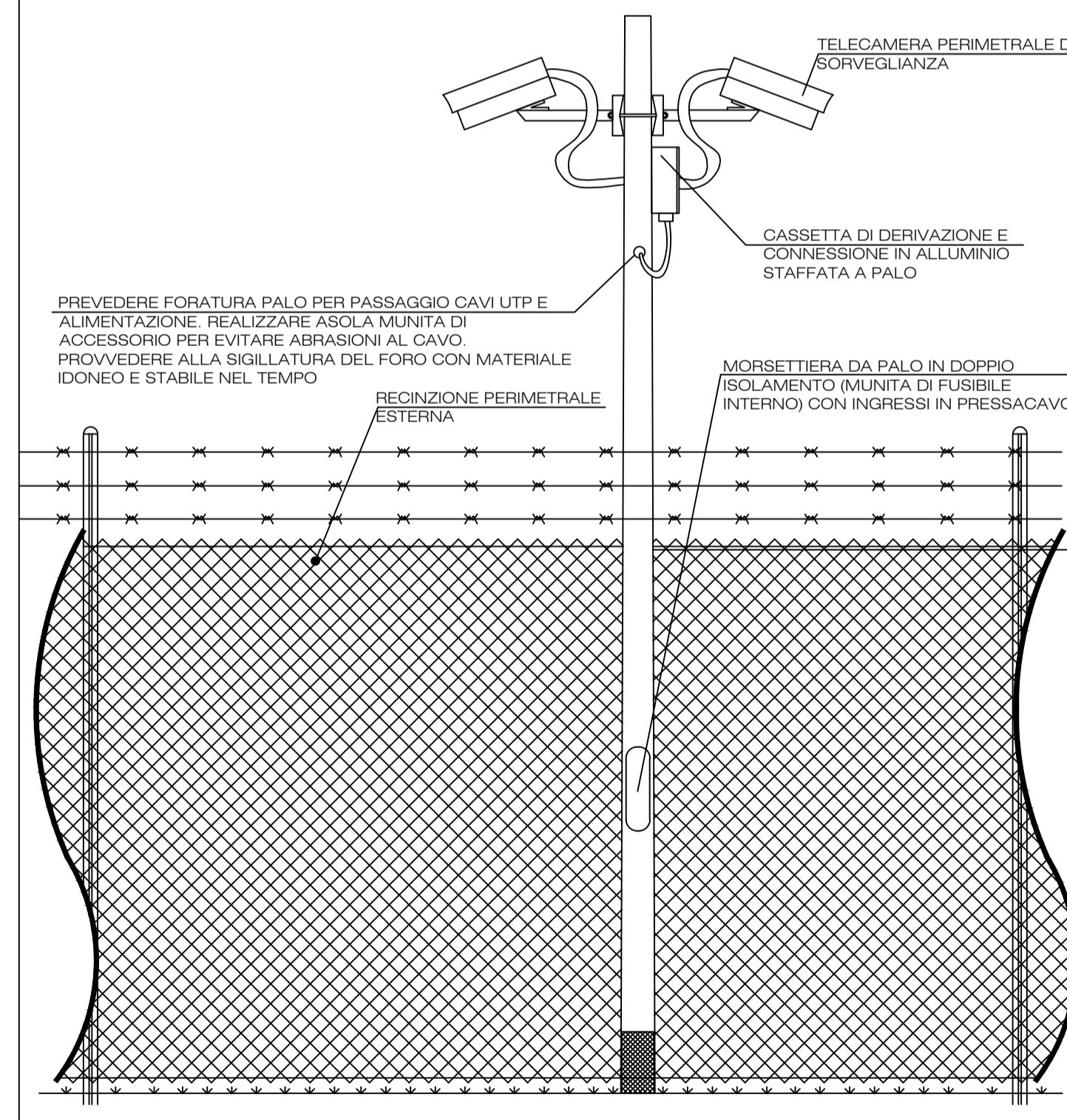

SEZIONE SCAVO ILLUMINAZIONE PERIMETRALE E DATI - PERIMETRALE - SCALA 1:10



COMUNE DI PORTOSCUSO
Provincia del Sud Sardegna

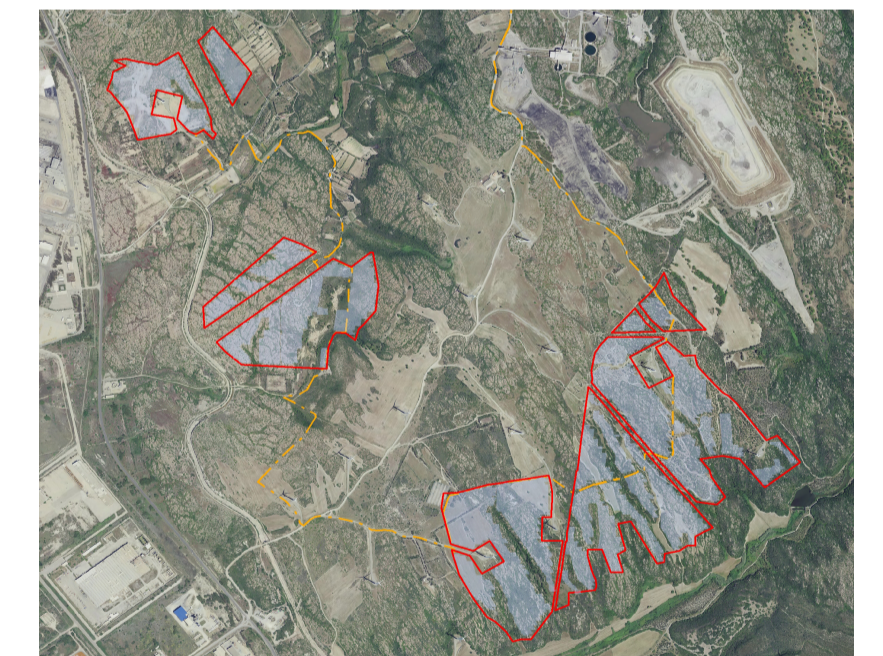

tavola 10	PROGETTO DI UN IMPIANTO FOTOVOLTAICO A TERRA Potenza Nominale 111,2 MWp - Potenza in immissione 110 MW -progetto definitivo-	
	IMPIANTO FOTOVOLTAICO PARTICOLARE VIDEOSORVEGLIANZA	scala -
data: Novembre 2023	rev00	*****
collaboratori: ing. Carmine Falconi ing. Cristian Cannao ing. Giuseppe Onni ing. Valerio Parducci ing. Enzo Battaglia dr. geolog. Marcello Miscali dr. agr. Francesco Casu dr. arch. Pietro Francesco Serrei	committente MYT SARDINIA 2 S.r.l. Piazza Fontana, 6 20122 Milano (MI)	progettisti ing. Giovanni A. Saraceno dr. agr. Francesco Saverio Mameli arch. Giovanni Soru
consulenze: geom. Paolo Nieddu		

ATP: studio LAAB srl - arch. G.Soru - c.so V. Veneto, 61 - Bitti (NU) tel: 0784414406 3288287712 - e-mail: drfran13@gmail.com archsoru@gmail.com

3E INGEGNERIA srl - via Gioacchino Volpe 92 - 56121 Ospedaletto (PI) tel: 050 44428 - e-mail: info@3eingegneria.it