Firmato digitalmente da:
Parma Franco
Firmato il 26/04/2024 10:15
Seriale Certificato: 2681179
Valido dal 14/08/2023 al 14/08/2026
InfoCamere Qualified Electronic Signature CA

LEGENDA

	Recinzione Prov. di Cantiere		Delimitazione dell'area specifica di destinazione interna di cantiere
	Recinzione Definitiva		
	Viabilità interna/perimetrale		Case Mobili a servizio di cantiere quali uffici, servizi, spogliatoi, ecc...
	Ingresso al cantiere		
	Cabina inverter		
	Cabina trasformatori		

SOLARFIELDS

Comune di Figline e Incisa Valdarno (FI)

PROGETTO:
" *H2-ERA GREEN VALLEY* - SOLARE "

Progetto per la realizzazione di un impianto fotovoltaico a terra della potenza di 84 MWp connesso alla rete R.T.N.

Procedimento Autorizzatorio Unico Regionale
ai sensi del combinato disposto dell'art. 27 bis del D.lgs 152/2006 e s.m.i. e D.M. 52/2015

TITOLO ELABORATO:
Fasi di Lavorazione Cantiere

TAVOLA:	LAYOUT:	DENOMINAZIONE FILE:	SCALA:
T12	1200*594	layout_FIV_A05.dwg	*1: 6.000*

COMMITTENTE:
H2-Era Green Valley S.r.l.

REV.	DATA	DESCRIZIONE	REDATTO	CONTROLLATO	APPROVATO
01.	Lug/23		*SF*	*HGV*	*HGV*
02.	Feb/24	INTEGRAZIONE 2	*PF*	*HGV*	*HGV*
03.					
04.					
					VISTI E APPROVAZIONI

PROGETTISTA INCARICATO
ING. MAURIZIO MANENTI
FIRMA del PROGETTISTA
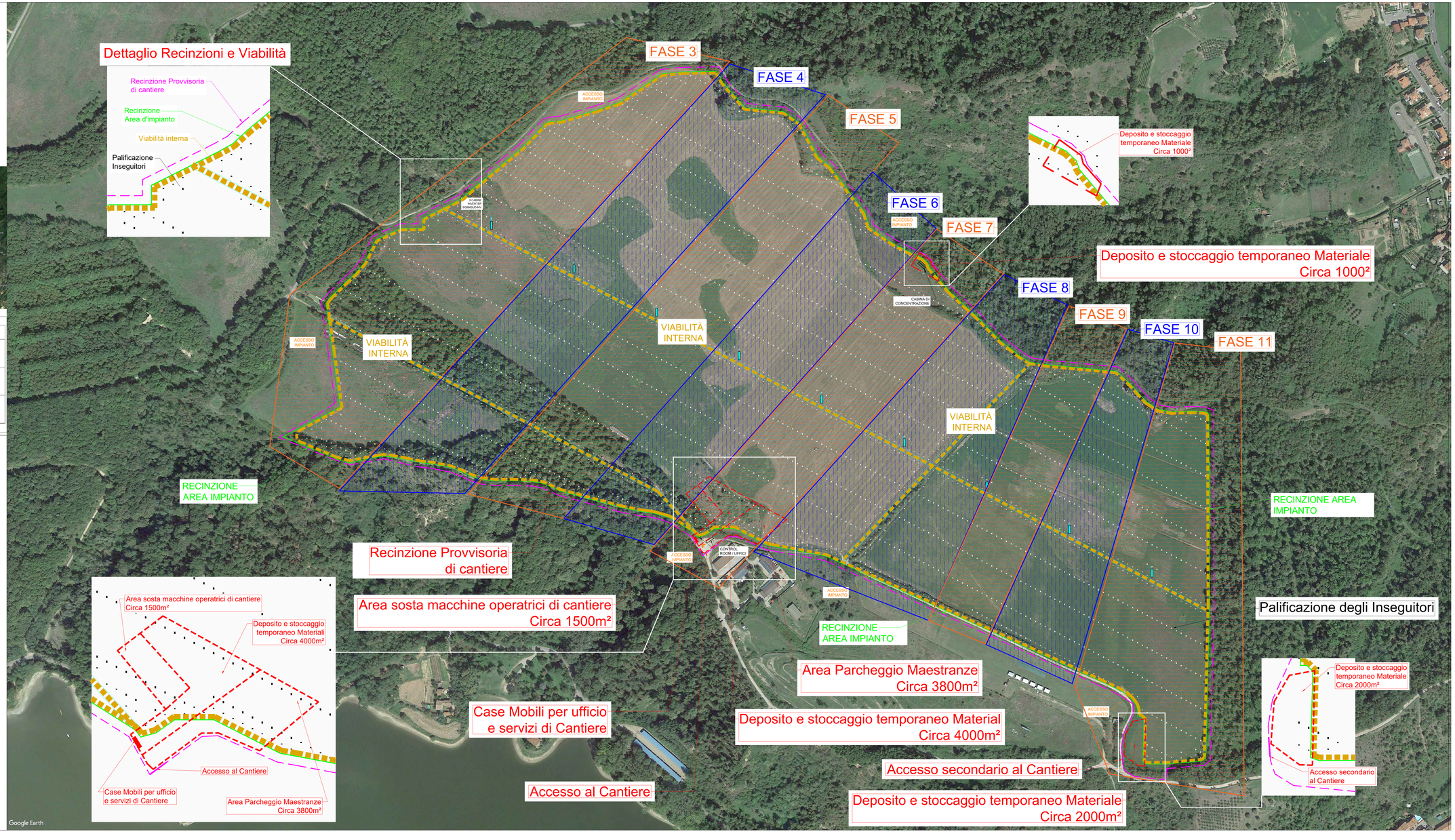
H2-ERA GREEN VALLEY SRL
C.F./P.IVA 07002730484
Il Legale Rappresentante