610000 611000

4470000

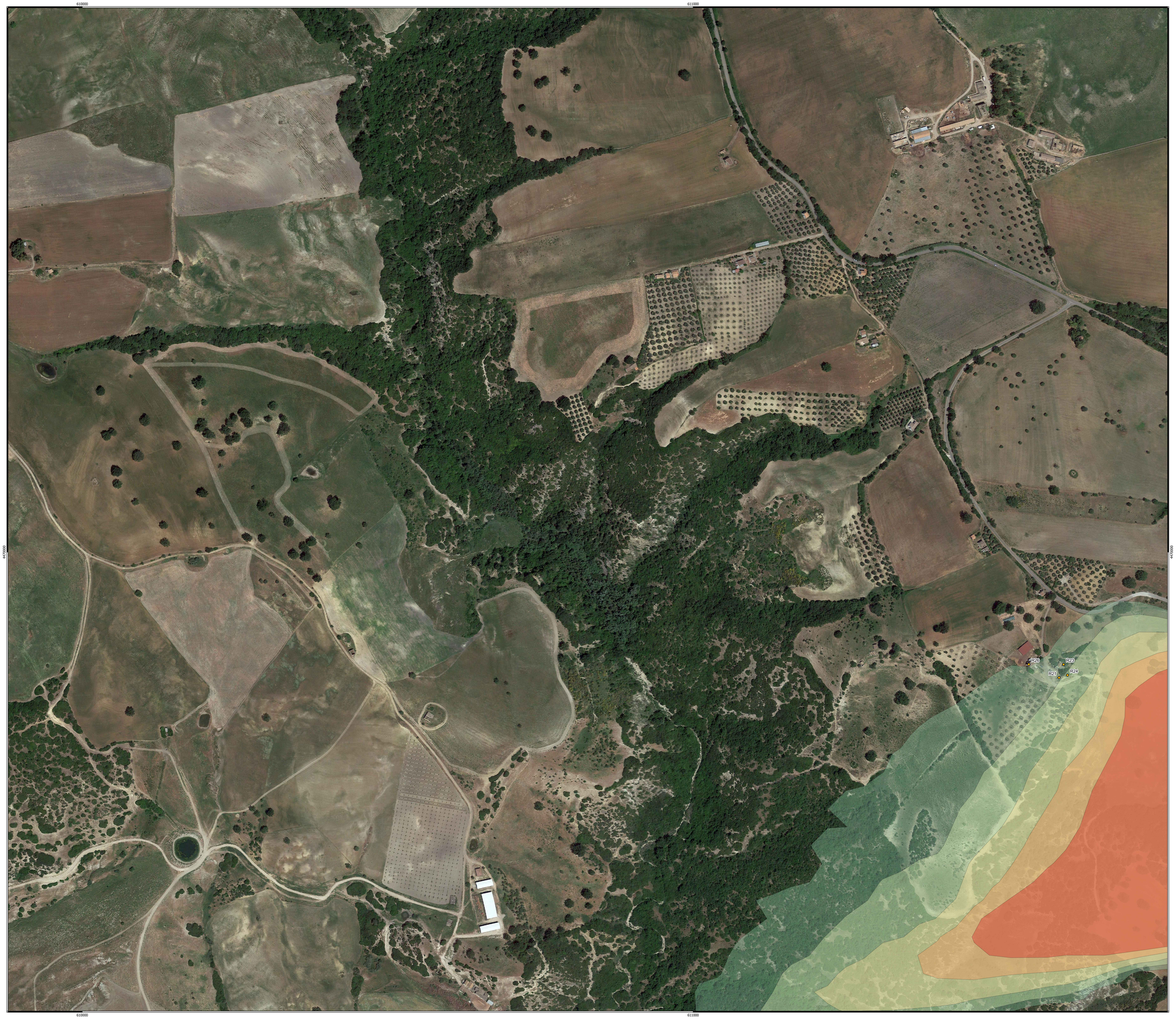

4470000

610000 611000

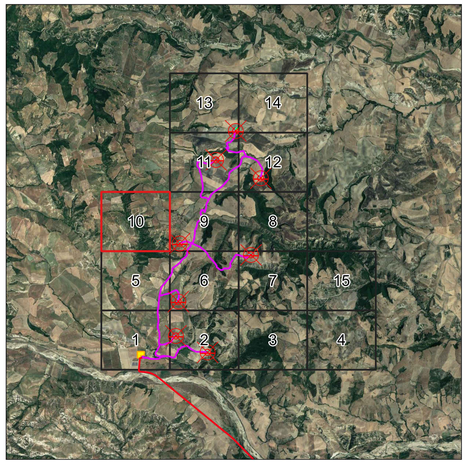

Legenda

asp

Mappatura delle ombre

- 15-30 h/y
- 30-50 h/y
- 50-75 h/y
- 75-100 h/y
- >100 h/y

Ricettore	Comune	Fg	P.lla	Classe	WGS84 33N X (m)	WGS84 33N Y (m)	WTG più prossima	distanza
R21	Stigliano	77	306	F/2	611598.76	4469794.39	WTG05	559.6786799
R23	Stigliano	77	306	F/2	611606.18	4469815.01	WTG05	567.0460736
R24	Stigliano	78	306	F/2	611612.57	4469798.53	WTG05	551.1866453
R26	Stigliano	77	8	C/2-A/4	611549.285	4469816.241	WTG05	612.5490685

NORD

0 100 200 m

Scala 1:2,000

N. ELABORATO	DATA EMISSIONE	DESCRIZIONE	ESEGUITO	CONTROLLATO	APPROVATO
0_A_01_DR_VIC_AI_AR_00_00	AGOSTO 2023	CARTA DELL'EVOLUZIONE DELL'OMBRA GIORNALIERA - RIQUADRO 10	Dott. Orlando Rossetti	Arch. Paola Pastore	Ing. Leonardo Filotico

OGGETTO:
Progetto dell'impianto eolico denominato "Serra della Croce" della potenza complessiva di 48 MW con storage da 50 MW da realizzare nei Comuni di Stigliano (MT) e Aliano (MT).

COMMITTENTE:
KHAKY ENERGY S.r.l.
Z.I. Lotto n.31
74020 San Marzano di S.G. (TA)

TITOLO:
A.17. STUDIO IMPATTO AMBIENTALE
A.17.37.I
Carta dell'evoluzione dell'ombra giornaliera-Riquadro 10

PRO.GETTO engineering s.r.l.
società d'ingegneria
direttore tecnico
Ph.D. Ing. LEONARDO FILOTICO

Sede Legale: Via dei Mille, 3 74024 Manduria
Sede Operativa: Z.I. Lotto 31 74020 San Marzano di S.G. (TA)
tel. 099 9574444 fax 099 2203804 cell. 349 1150914
studio@projetto.eu
web site: www.projetto.eu P.IVA: 02658050733

ORDINE DEGLI INGEGNERI della Provincia di TARANTO
Dott. Ing. FILOTICO Leonardo
N. 1812

SOSTITUISCE:

SOSTITUITO DA:

NOME FILE: 23_24_EG_ENE_CRC_AU_APL_63L_00

CARTA: A0

SCALA: 1:2.000

ELAB. APL_63L

Tutti i diritti di autore sono riservati a termine di legge. E' vietata la riproduzione senza autorizzazione.