

N. ELABORATO	DATA EMISSIONE	DESCRIZIONE	ESEGUITO	CONTROLLATO	APPROVATO
23_24_EO_ENE_ORC_AU_MRE_Ag_00	AGOSTO 2023	CARTA DEL POTENZIALE ARCHEOLOGICO	Archeol. Valentino Vitale	Archeol. Valentino Vitale	Archeol. Valentino Vitale

**OGGETTO:**  
 Progetto dell'impianto eolico denominato "Serra della Croce" della potenza complessiva di 48 MW con storage da 50 MW da realizzare nei Comuni di Stigliano (MT) e Aliano (MT).

**COMMITTENTE:**  
**KHAKY ENERGY S.r.l.**  
 Z.I. Lotto n.31  
 74020 San Marzano di S.G. (TA)

**TITOLO:**  
**A. PROGETTO DEFINITIVO DELL'IMPIANTO DELLE OPERE CONNESSE E DELLE INFRASTRUTTURE INDISPENSABILI**  
**A.4.g**  
 Carta del potenziale archeologico

**PROJETTO engineering s.r.l.**  
 società d'ingegneria  
 direttore tecnico  
 Ph.D. Ing. LEONARDO FILOTICO



Sede Legale: Via dei Mille, 5 74024 Manduria  
 Sede Operativa: Z.I. Lotto 31 74020 San Marzano di S.G. (TA)  
 tel. 099 9574694 Fax 099 2222834 cell. 349.1735914  
 studio@projetto.eu  
 web site: www.projetto.eu P.IVA: 02658050733

SOSTITUISCE:  
 SOSTITUITO DA:  
**CARTA:**  
**A3**  
**SCALA:**  
 1 di 3  
**ELAB.**  
**RE.4g**

NOME FILE  
 A4.g

Tutti i diritti di autore sono riservati a termine di legge. E' vietata la riproduzione senza autorizzazione.

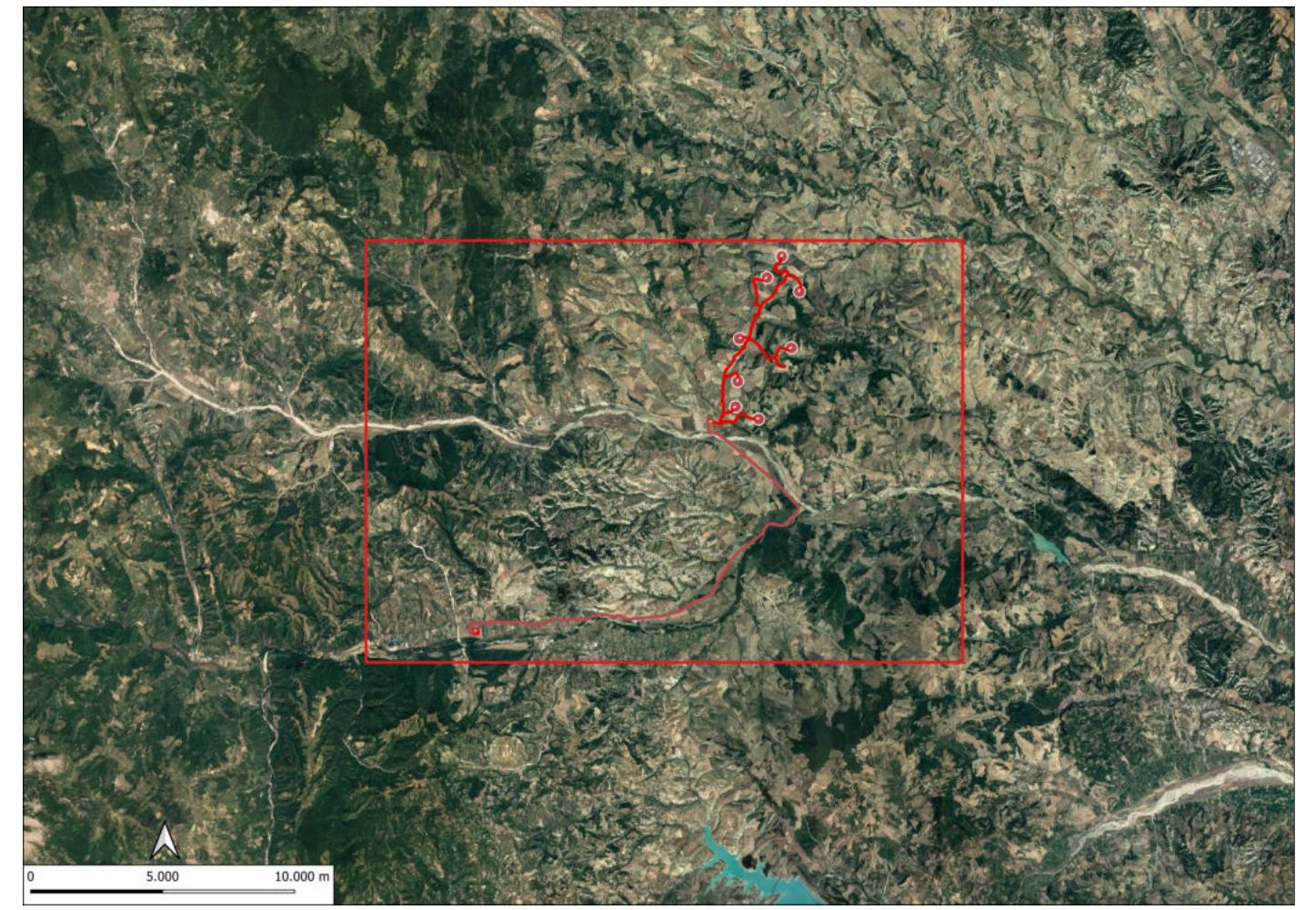

COMMITTENTE:  
KHAKY ENERGY S.r.l.  
Z.I. Lotto n. 31  
74020 San Marzano di S.G. (TA)

Progetto dell'impianto eolico denominato "Serra della Croce" della potenza complessiva di 48 MW con storage da 50 MW da realizzare nei Comuni di Stigliano (MT) e Aliano (MT).

CARTA DEL POTENZIALE ARCHEOLOGICO

0	10/2023	LIVELLO PROGETTUALE
REV.	DATA	PROGETTO DEFINITIVO

Il tecnico: DOTT. VALENTINO VITALE  
ARCHEOLOGO I FASCIA  
iscritto dal 12/12/2019 (n. 1311)  
OPERATORE ABILITATO  
ARCHEOLOGIA PREVENTIVA  
iscritto dal 06/11/2015 (n. 2319)  
P. IVA 02028000764

V. VITALE	V. VITALE	V. VITALE
ELABORATO	VERIFICATO	APPROVATO
CODICE ELABORATO 23_24_EO_ENE_CRC_AU_ARE_4g_00		





Foglio  
2  
di 12

Scala 1:10.000

LEGENDA

VRP - Carta del potenziale

VRP\_multipolygon

- potenziale alto 
- potenziale medio 
- potenziale basso 
- potenziale nullo 
- potenziale non valutabile 

Cavidotto AT 36 kV.cpg 

Cavidotto MT 30 kV 

Piazzola permanente 

piazzole temporane 

Stazione di utenza 36-30 kV 

Stazione\_RTN\_Esistente 

Storage 50 MW 

Viabilità da realizzare 

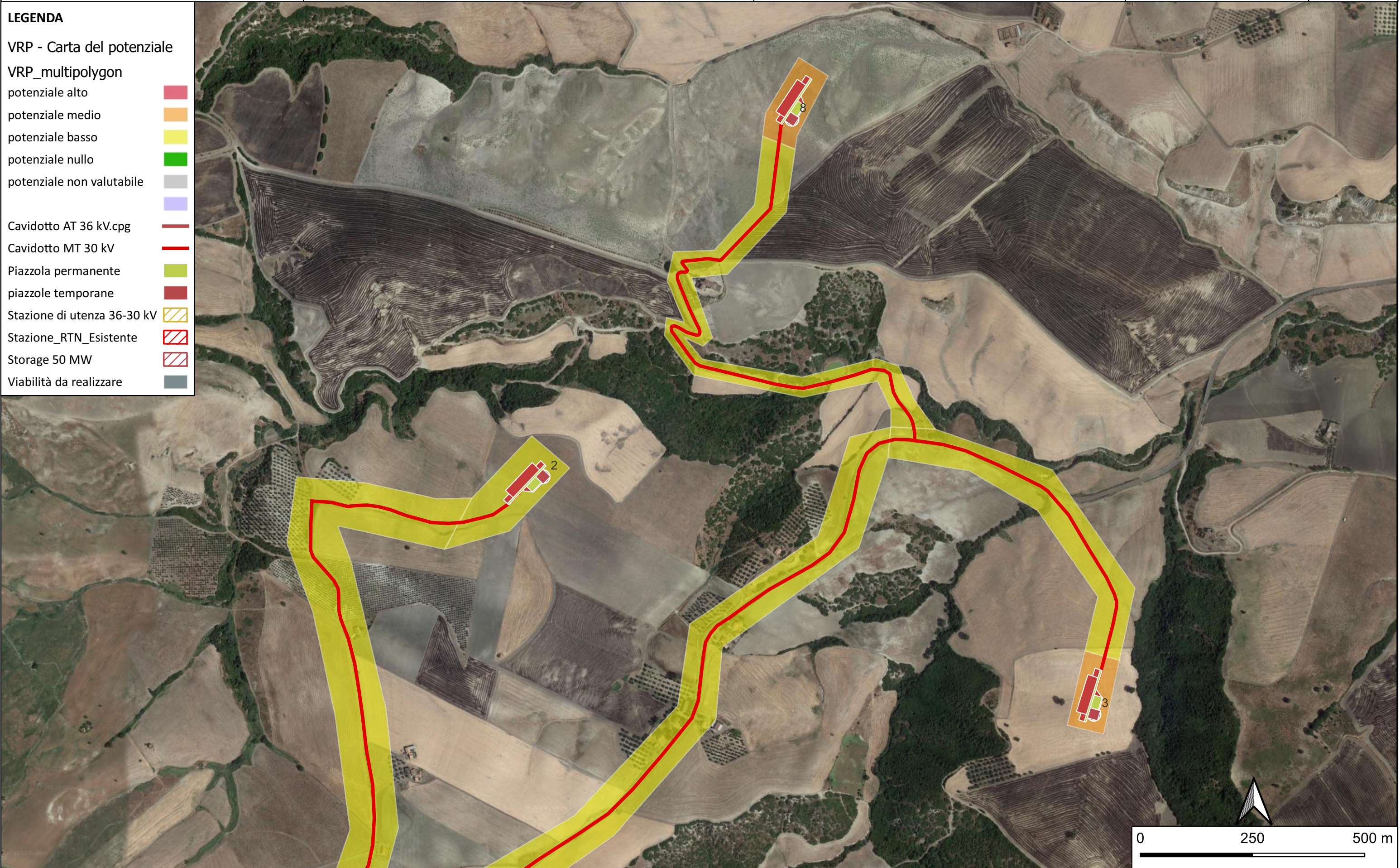

COMMITTENTE:  
KHAKY ENERGY S.r.l.  
Z.I. Lotto n. 31  
74020 San Marzano di S.G. (TA)

Progetto dell'impianto eolico denominato "Serra della Croce" della potenza complessiva di 48 MW con storage da 50 MW da realizzare nei Comuni di Stigliano (MT) e Aliano (MT).

CARTA DEL POTENZIALE ARCHEOLOGICO

0	10/2023	LIVELLO PROGETTUALE
REV.	DATA	PROGETTO DEFINITIVO

V. VITALE	V. VITALE	V. VITALE
ELABORATO	VERIFICATO	APPROVATO

Foglio  
3  
di 12

Il tecnico: DOTT. VALENTINO VITALE

ARCHEOLOGO I FASCIA  
iscritto dal 12/12/2019 (n. 1311)  
OPERATORE ABILITATO  
ARCHEOLOGIA PREVENTIVA  
iscritto dal 06/11/2015 (n. 2319)  
P. IVA 02028000764

CODICE ELABORATO  
23\_24\_EO\_ENE\_CRC\_AU\_ARE\_4g\_00

Scala 1:10.000

LEGENDA

VRP - Carta del potenziale

VRP\_multipolygon

- potenziale alto
- potenziale medio
- potenziale basso
- potenziale nullo
- potenziale non valutabile

Cavidotto AT 36 kV.cpg

Cavidotto MT 30 kV

Piazzola permanente

piazzole temporane

Stazione di utenza 36-30 kV

Stazione\_RTN\_Esistente

Storage 50 MW

Viabilità da realizzare



COMMITTENTE:  
KHAKY ENERGY S.r.l.  
Z.I. Lotto n. 31  
74020 San Marzano di S.G. (TA)

Progetto dell'impianto eolico denominato "Serra della Croce" della potenza complessiva di 48 MW con storage da 50 MW da realizzare nei Comuni di Stigliano (MT) e Aliano (MT).

CARTA DEL POTENZIALE ARCHEOLOGICO

0 10/2023 LIVELLO PROGETTUALE  
REV. DATA PROGETTO DEFINITIVO

Il tecnico: DOTT. VALENTINO VITALE  
ARCHEOLOGO I FASCIA  
iscritto dal 12/12/2019 (n. 1311)  
OPERATORE ABILITATO  
ARCHEOLOGIA PREVENTIVA  
iscritto dal 06/11/2015 (n. 2319)  
P. IVA 02028000764

V. VITALE V. VITALE V. VITALE  
ELABORATO VERIFICATO APPROVATO  
CODICE ELABORATO  
23\_24\_EO\_ENE\_CRC\_AU\_ARE\_4g\_00

Foglio  
4  
di 12  
Scala 1:10.000

- LEGENDA**
- VRP - Carta del potenziale
  - VRP\_multipolygon
    - potenziale alto
    - potenziale medio
    - potenziale basso
    - potenziale nullo
    - potenziale non valutabile
  - Cavidotto AT 36 kV.cpg
  - Cavidotto MT 30 kV
  - Piazzola permanente
  - piazzole temporane
  - Stazione di utenza 36-30 kV
  - Stazione\_RTN\_Esistente
  - Storage 50 MW
  - Viabilità da realizzare

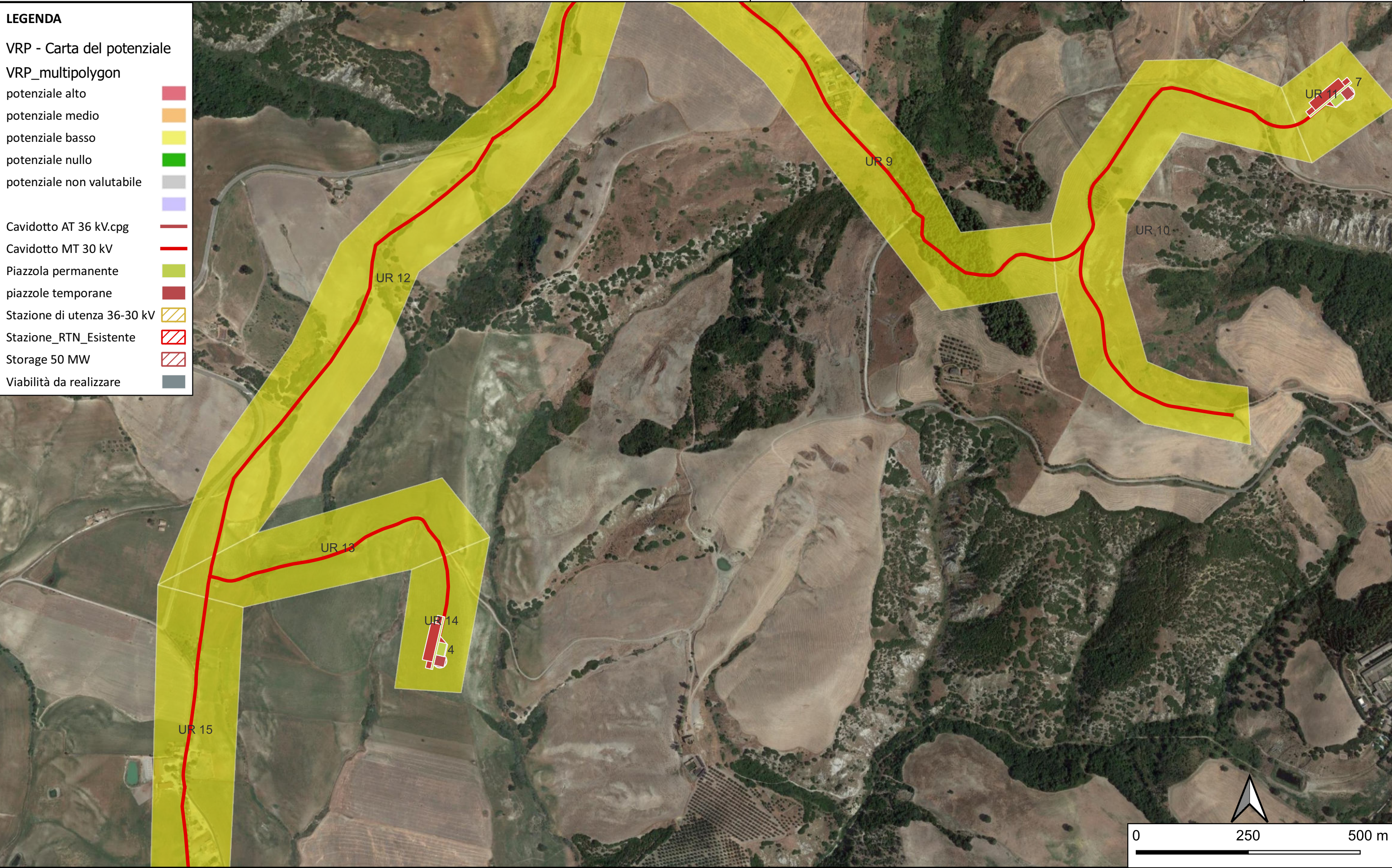

COMMITTENTE:  
KHAKY ENERGY S.r.l.  
Z.I. Lotto n. 31  
74020 San Marzano di S.G. (TA)

Progetto dell'impianto eolico denominato "Serra della Croce" della potenza complessiva di 48 MW con storage da 50 MW da realizzare nei Comuni di Stigliano (MT) e Aliano (MT).

CARTA DEL POTENZIALE ARCHEOLOGICO

0 10/2023 LIVELLO PROGETTUALE  
REV. DATA PROGETTO DEFINITIVO

Il tecnico: DOTT. VALENTINO VITALE  
ARCHEOLOGO I FASCIA  
iscritto dal 12/12/2019 (n. 1311)  
OPERATORE ABILITATO  
ARCHEOLOGIA PREVENTIVA  
iscritto dal 06/11/2015 (n. 2319)  
P. IVA 02028000764

V. VITALE V. VITALE V. VITALE  
ELABORATO VERIFICATO APPROVATO  
CODICE ELABORATO  
23\_24\_EO\_ENE\_CRC\_AU\_ARE\_4g\_00

Foglio  
5  
di 12  
Scala 1:10.000

- LEGENDA**
- VRP - Carta del potenziale
  - VRP\_multipolygon
  - potenziale alto
  - potenziale medio
  - potenziale basso
  - potenziale nullo
  - potenziale non valutabile
  - Cavidotto AT 36 kV.cpg
  - Cavidotto MT 30 kV
  - Piazzola permanente
  - piazzole temporane
  - Stazione di utenza 36-30 kV
  - Stazione\_RTN\_Esistente
  - Storage 50 MW
  - Viabilità da realizzare

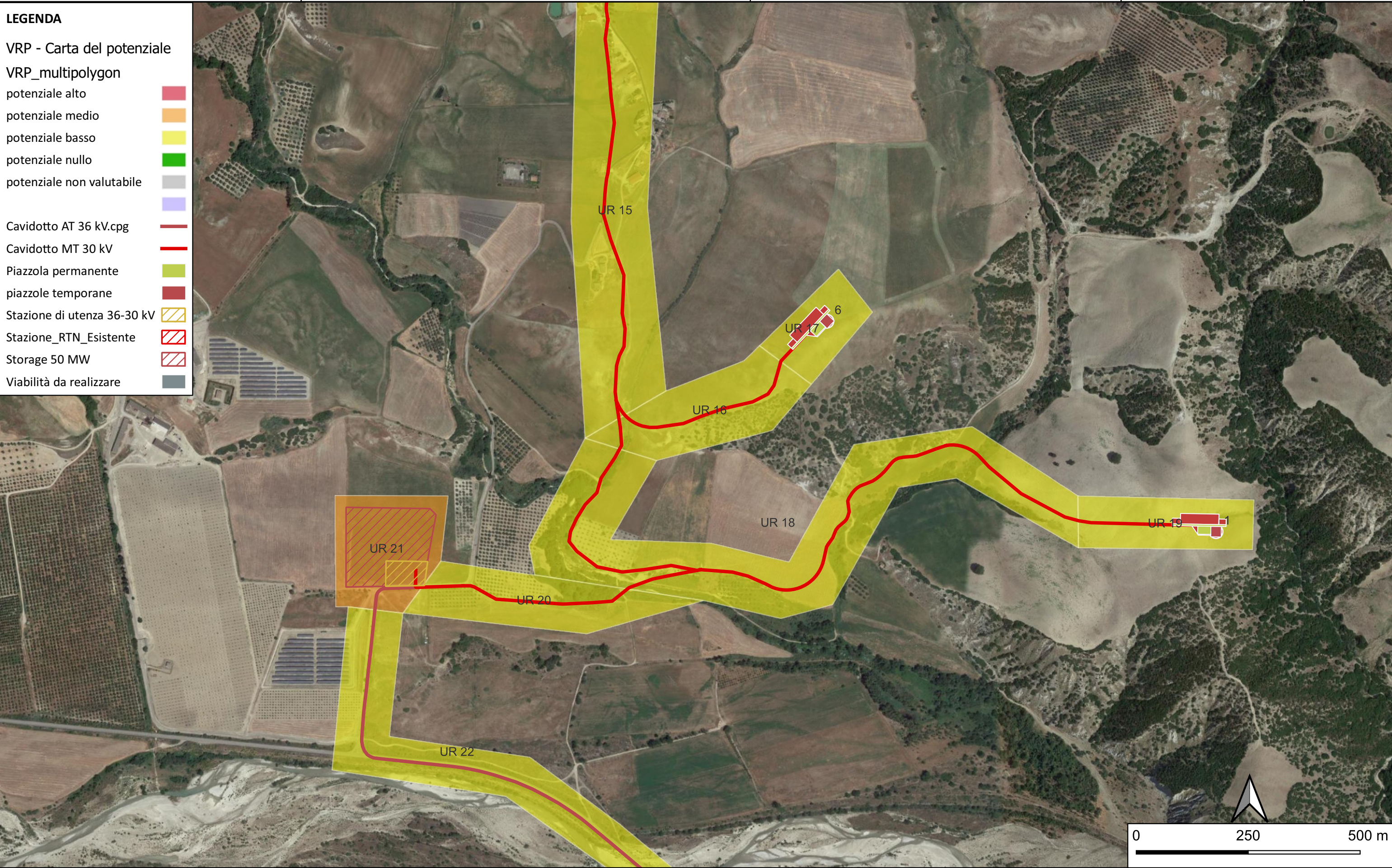

COMMITTENTE:  
KHAKY ENERGY S.r.l.  
Z.I. Lotto n. 31  
74020 San Marzano di S.G. (TA)

Progetto dell'impianto eolico denominato "Serra della Croce" della potenza complessiva di 48 MW con storage da 50 MW da realizzare nei Comuni di Stigliano (MT) e Aliano (MT).

### CARTA DEL POTENZIALE ARCHEOLOGICO

0	10/2023	LIVELLO PROGETTUALE
REV.	DATA	PROGETTO DEFINITIVO

V. VITALE	V. VITALE	V. VITALE
ELABORATO	VERIFICATO	APPROVATO

Foglio  
6  
di 12

Il tecnico: DOTT. VALENTINO VITALE

ARCHEOLOGO I FASCIA  
iscritto dal 12/12/2019 (n. 1311)  
OPERATORE ABILITATO  
ARCHEOLOGIA PREVENTIVA  
iscritto dal 06/11/2015 (n. 2319)  
P. IVA 02028000764





CODICE ELABORATO  
23\_24\_EO\_ENE\_CRC\_AU\_ARE\_4g\_00

Scala 1:10.000

#### LEGENDA

VRP - Carta del potenziale

VRP\_multipolygon

- potenziale alto 
- potenziale medio 
- potenziale basso 
- potenziale nullo 
- potenziale non valutabile 

Cavidotto AT 36 kV.cpg 

Cavidotto MT 30 kV 

Piazzola permanente 

piazzole temporane 

Stazione di utenza 36-30 kV 

Stazione\_RTN\_Esistente 

Storage 50 MW 

Viabilità da realizzare 



COMMITTENTE:  
 KHAKY ENERGY S.r.l.  
 Z.I. Lotto n. 31  
 74020 San Marzano di S.G. (TA)

Progetto dell'impianto eolico denominato "Serra della Croce" della potenza complessiva di 48 MW con storage da 50 MW da realizzare nei Comuni di Stigliano (MT) e Aliano (MT).

**CARTA DEL POTENZIALE ARCHEOLOGICO**

0	10/2023	LIVELLO PROGETTUALE
REV.	DATA	PROGETTO DEFINITIVO
Il tecnico: DOTT. VALENTINO VITALE		
<small>ARCHEOLOGO I FASCIA          iscritto dal 12/12/2019 (n. 1311)          OPERATORE ABILITATO          ARCHEOLOGIA PREVENTIVA          iscritto dal 06/11/2019 (n. 2319)          P. IVA 02028000764</small>		

V. VITALE	V. VITALE	V. VITALE	Foglio 7 di 12
ELABORATO	VERIFICATO	APPROVATO	
CODICE ELABORATO 23_24_EO_ENE_CRC_AU_ARE_4g_00			Scala 1:10.000

**LEGENDA**

VRP - Carta del potenziale

VRP\_multipolygon

- potenziale alto
- potenziale medio
- potenziale basso
- potenziale nullo
- potenziale non valutabile
- 
- 
- Cavidotto AT 36 kV.cpg
- Cavidotto MT 30 kV
- Piazzola permanente
- piazzole temporane
- Stazione di utenza 36-30 kV
- Stazione\_RTN\_Esistente
- Storage 50 MW
- Viabilità da realizzare

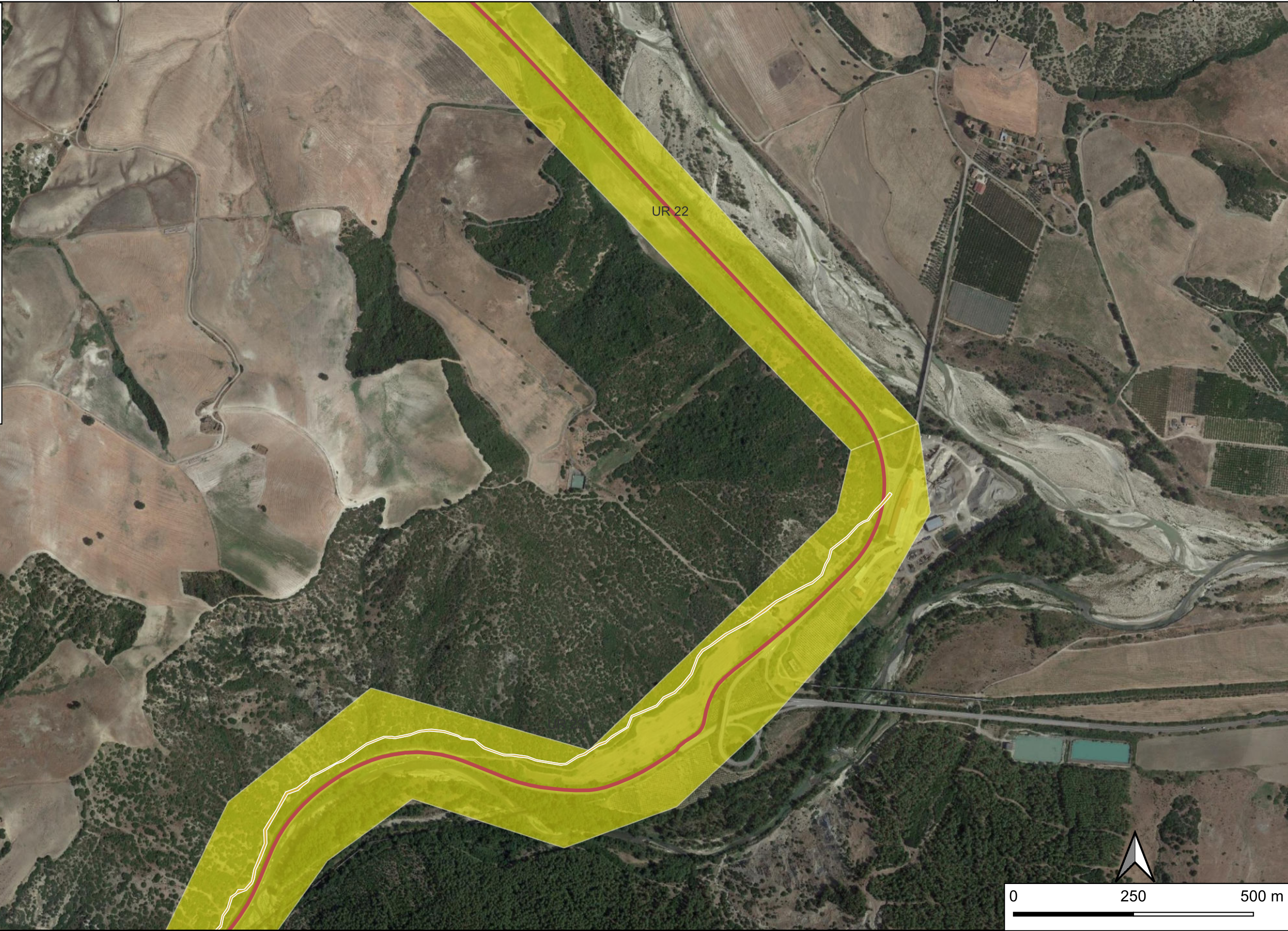

COMMITTENTE:  
 KHAKY ENERGY S.r.l.  
 Z.I. Lotto n. 31  
 74020 San Marzano di S.G. (TA)

Progetto dell'impianto eolico denominato "Serra della Croce" della potenza complessiva di 48 MW con storage da 50 MW da realizzare nei Comuni di Stigliano (MT) e Aliano (MT).

**CARTA DEL POTENZIALE ARCHEOLOGICO**

0	10/2023	LIVELLO PROGETTUALE
REV.	DATA	PROGETTO DEFINITIVO
Il tecnico: DOTT. VALENTINO VITALE		
<small>ARCHEOLOGO I FASCIA          iscritto dal 12/12/2019 (n. 1311)          OPERATORE ABILITATO          ARCHEOLOGIA PREVENTIVA          iscritto dal 06/11/2015 (n. 2319)          P. IVA 02028000764</small>		

V. VITALE	V. VITALE	V. VITALE	Foglio 8 di 12
ELABORATO	VERIFICATO	APPROVATO	
CODICE ELABORATO 23_24_EO_ENE_CRC_AU_ARE_4g_00			Scala 1:10.000

**LEGENDA**

VRP - Carta del potenziale

VRP\_multipolygon

- potenziale alto
- potenziale medio
- potenziale basso
- potenziale nullo
- potenziale non valutabile

- Cavidotto AT 36 kV.cpg
- Cavidotto MT 30 kV
- Piazzola permanente
- piazzole temporane
- Stazione di utenza 36-30 kV
- Stazione\_RTN\_Esistente
- Storage 50 MW
- Viabilità da realizzare

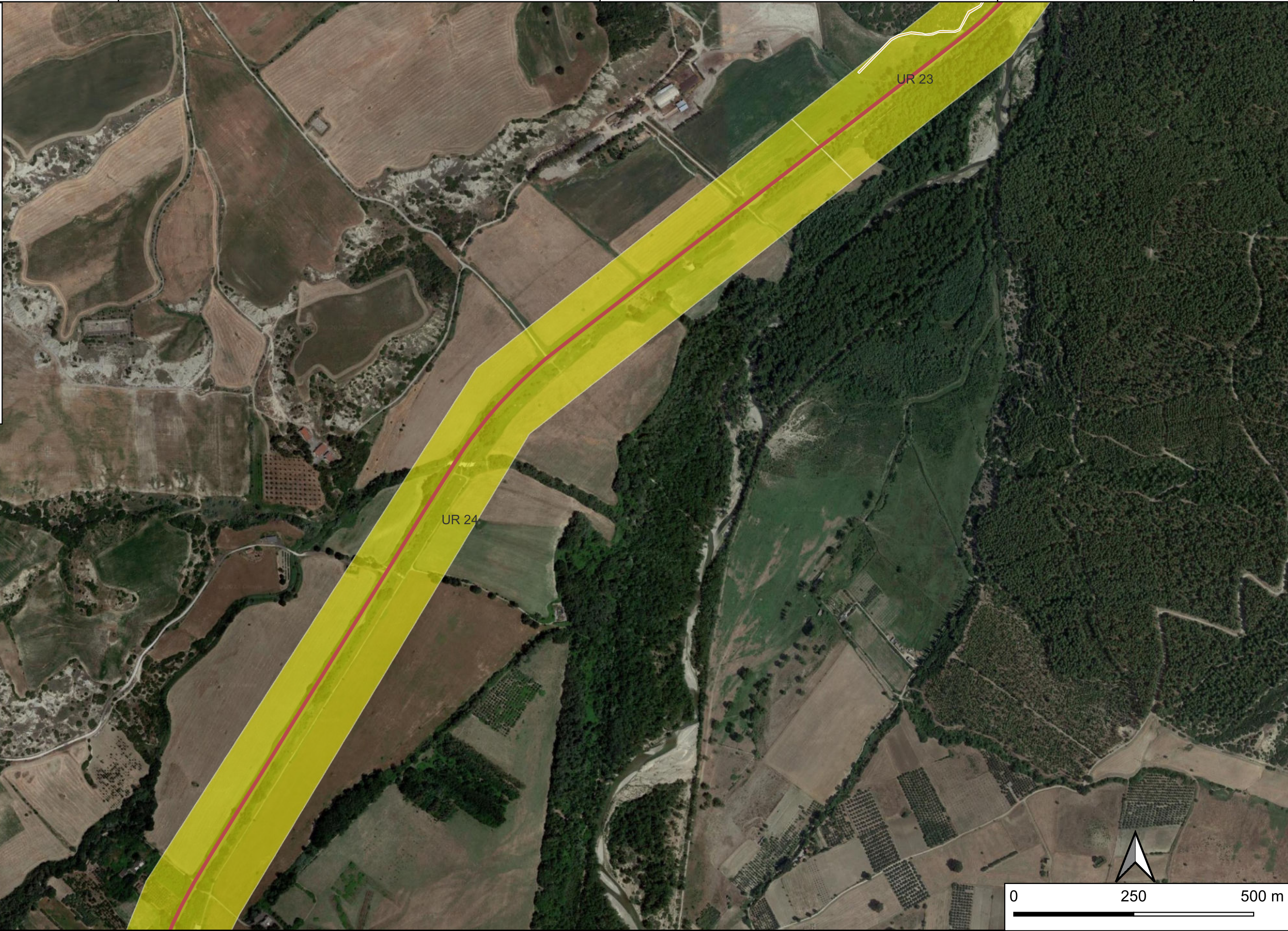



COMMITTENTE:  
 KHAKY ENERGY S.r.l.  
 Z.I. Lotto n. 31  
 74020 San Marzano di S.G. (TA)

Progetto dell'impianto eolico denominato "Serra della Croce" della potenza complessiva di 48 MW con storage da 50 MW da realizzare nei Comuni di Stigliano (MT) e Aliano (MT).

**CARTA DEL POTENZIALE ARCHEOLOGICO**

0	10/2023	LIVELLO PROGETTUALE
REV.	DATA	PROGETTO DEFINITIVO
Il tecnico: DOTT. VALENTINO VITALE		
<small>ARCHEOLOGO I FASCIA          iscritto dal 12/12/2019 (n. 1311)          OPERATORE ABILITATO          ARCHEOLOGIA PREVENTIVA          iscritto dal 06/11/2019 (n. 2319)          P. IVA 02028000764</small>		

V. VITALE	V. VITALE	V. VITALE	Foglio 9 di 12
ELABORATO	VERIFICATO	APPROVATO	
CODICE ELABORATO 23_24_EO_ENE_CRC_AU_ARE_4g_00			Scala 1:10.000

**LEGENDA**

VRP - Carta del potenziale  
 VRP\_multipolygon

- potenziale alto
- potenziale medio
- potenziale basso
- potenziale nullo
- potenziale non valutabile

- Cavidotto AT 36 kV.cpg
- Cavidotto MT 30 kV
- Piazzola permanente
- piazzole temporane
- Stazione di utenza 36-30 kV
- Stazione\_RTN\_Esistente
- Storage 50 MW
- Viabilità da realizzare



COMMITTENTE:  
KHAKY ENERGY S.r.l.  
Z.I. Lotto n. 31  
74020 San Marzano di S.G. (TA)

Progetto dell'impianto eolico denominato "Serra della Croce" della potenza complessiva di 48 MW con storage da 50 MW da realizzare nei Comuni di Stigliano (MT) e Aliano (MT).

CARTA DEL POTENZIALE ARCHEOLOGICO

0	10/2023	LIVELLO PROGETTUALE
REV.	DATA	PROGETTO DEFINITIVO

Il tecnico: **DOTT. VALENTINO VITALE**  
ARCHEOLOGO I FASCIA  
(iscritto dal 12/12/2019 (n. 1311))  
OPERATORE ABILITATO  
ARCHEOLOGIA PREVENTIVA  
(iscritto dal 06/11/2015 (n. 2319))  
P. IVA 02028000764

V. VITALE	V. VITALE	V. VITALE
ELABORATO	VERIFICATO	APPROVATO
CODICE ELABORATO 23_24_EO_ENE_CRC_AU_ARE_4g_00		

Foglio  
10  
di 12  
  
Scala 1:10.000

- LEGENDA**
- VRP - Carta del potenziale
  - VRP\_multipolygon
    - potenziale alto
    - potenziale medio
    - potenziale basso
    - potenziale nullo
    - potenziale non valutabile
  - Cavidotto AT 36 kV.cpg
  - Cavidotto MT 30 kV
  - Piazzola permanente
  - piazzole temporane
  - Stazione di utenza 36-30 kV
  - Stazione\_RTN\_Esistente
  - Storage 50 MW
  - Viabilità da realizzare

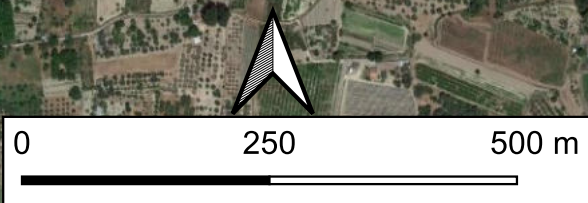
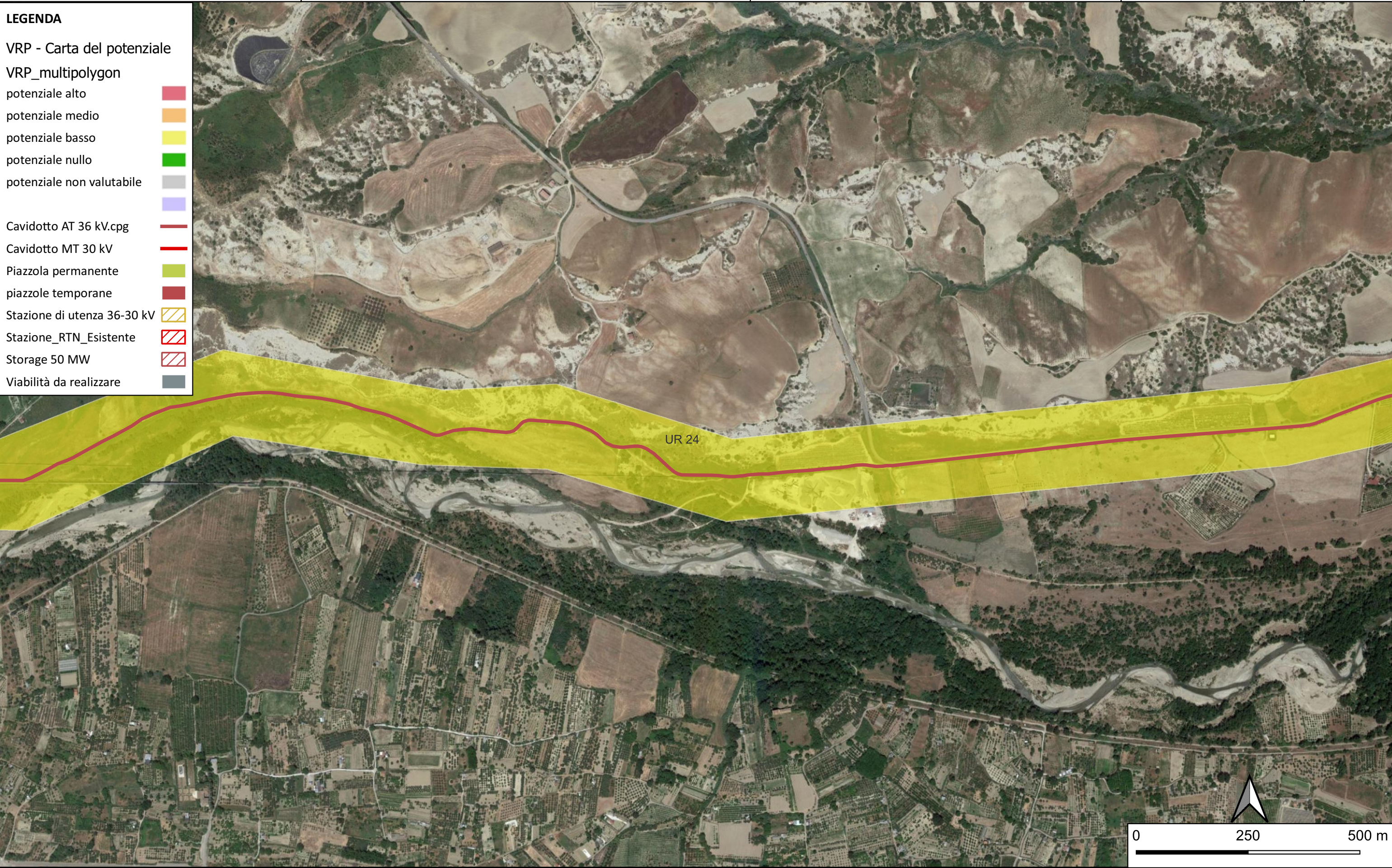

COMMITTENTE:  
 KHAKY ENERGY S.r.l.  
 Z.I. Lotto n. 31  
 74020 San Marzano di S.G. (TA)

Progetto dell'impianto eolico denominato "Serra della Croce" della potenza complessiva di 48 MW con storage da 50 MW da realizzare nei Comuni di Stigliano (MT) e Aliano (MT).

**CARTA DEL POTENZIALE ARCHEOLOGICO**

0	10/2023	LIVELLO PROGETTUALE
REV.	DATA	PROGETTO DEFINITIVO
Il tecnico: DOTT. VALENTINO VITALE <small>ARCHEOLOGO I FASCIA      iscritto dal 12/12/2019 (n. 1311)      OPERATORE ABILITATO      ARCHEOLOGIA PREVENTIVA      iscritto dal 06/11/2015 (n. 2319)      P. IVA 02028000764</small>		

V. VITALE	V. VITALE	V. VITALE	Foglio 11 di 12
ELABORATO	VERIFICATO	APPROVATO	
CODICE ELABORATO 23_24_EO_ENE_CRC_AU_ARE_4g_00			Scala 1:10.000

**LEGENDA**

VRP - Carta del potenziale

VRP\_multipolygon

- potenziale alto
- potenziale medio
- potenziale basso
- potenziale nullo
- potenziale non valutabile
- 
- Cavidotto AT 36 kV.cpg
- Cavidotto MT 30 kV
- Piazzola permanente
- piazzole temporane
- Stazione di utenza 36-30 kV
- Stazione\_RTN\_Esistente
- Storage 50 MW
- Viabilità da realizzare

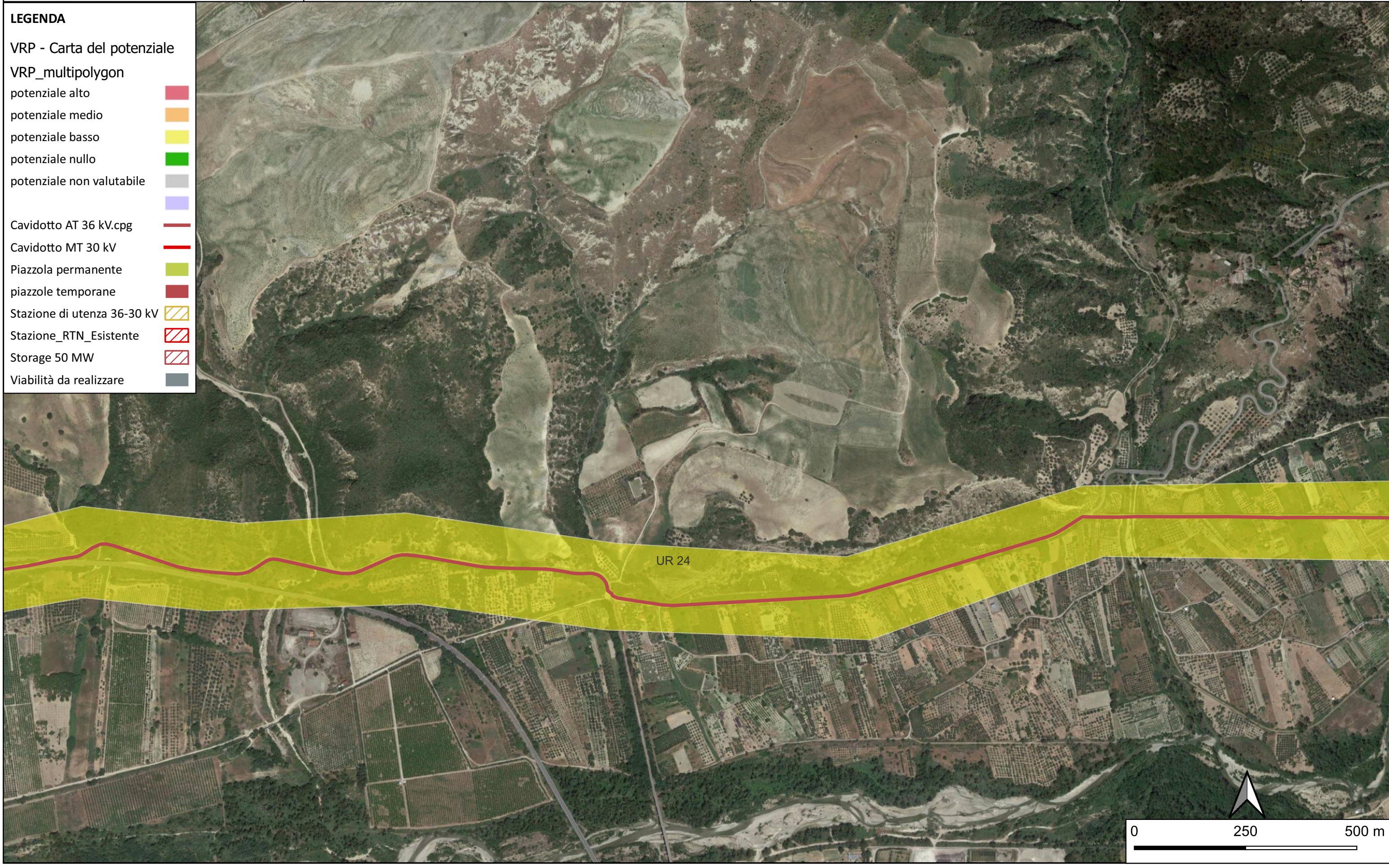

COMMITTENTE:  
KHAKY ENERGY S.r.l.  
Z.I. Lotto n. 31  
74020 San Marzano di S.G. (TA)

Progetto dell'impianto eolico denominato "Serra della Croce" della potenza complessiva di 48 MW con storage da 50 MW da realizzare nei Comuni di Stigliano (MT) e Aliano (MT).

CARTA DEL POTENZIALE ARCHEOLOGICO

0	10/2023	LIVELLO PROGETTUALE
REV.	DATA	PROGETTO DEFINITIVO

V. VITALE	V. VITALE	V. VITALE
ELABORATO	VERIFICATO	APPROVATO

Foglio  
12  
di 12

Il tecnico: DOTT. VALENTINO VITALE  
ARCHEOLOGO I FASCIA  
(iscritto dal 12/12/2019 (n. 1311))  
OPERATORE ABILITATO  
ARCHEOLOGIA PREVENTIVA  
(iscritto dal 06/11/2019 (n. 2319))  
P. IVA 02028000764





CODICE ELABORATO  
23\_24\_EO\_ENE\_CRC\_AU\_ARE\_4g\_00

Scala 1:10.000

LEGENDA

VRP - Carta del potenziale

VRP\_multipolygon

- potenziale alto 
- potenziale medio 
- potenziale basso 
- potenziale nullo 
- potenziale non valutabile 

Cavidotto AT 36 kV.cpg 

Cavidotto MT 30 kV 

Piazzola permanente 

piazzole temporane 

Stazione di utenza 36-30 kV 

Stazione\_RTN\_Esistente 

Storage 50 MW 

Viabilità da realizzare 

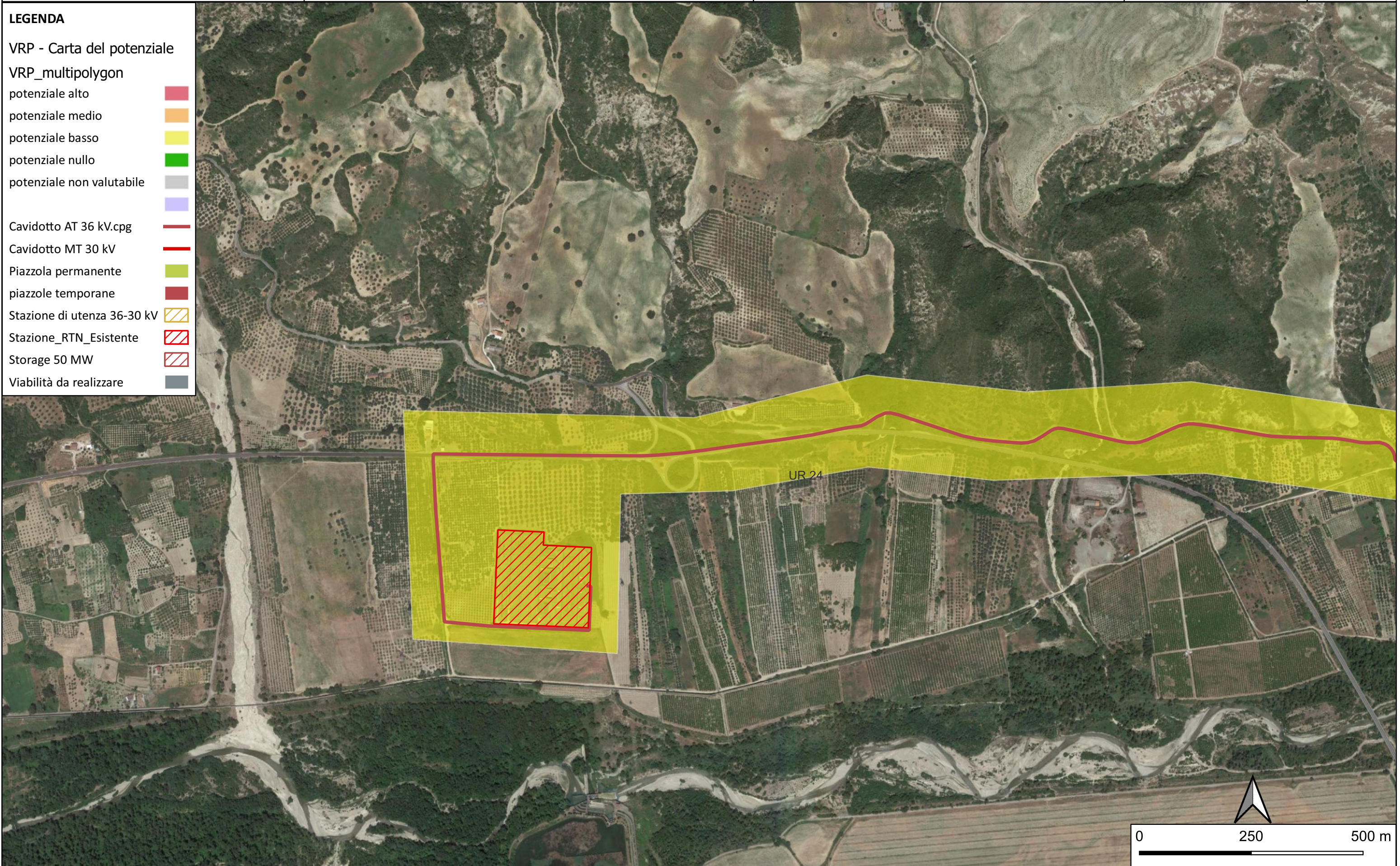

UR-24

