

N. ELABORATO	DATA EMISSIONE	DESCRIZIONE	ESEGUITO	CONTROLLATO	APPROVATO
23_24_LEO_ENE_CRC_AU_ARE_4e_00	AGOSTO 2023	CARTA DELLE COPERTURA DEL SUOLO	Archeol. Valentino Vitale	Archeol. Valentino Vitale	Archeol. Valentino Vitale

**OGGETTO:**  
 Progetto dell'impianto eolico denominato "Serra della Croce" della potenza complessiva di 48 MW con storage da 50 MW da realizzare nei Comuni di Stigliano (MT) e Aliano (MT).

**COMMITTENTE:**  
**KHAKY ENERGY S.r.l.**  
 Z.I. Lotto n.31  
 74020 San Marzano di S.G. (TA)

**TITOLO:**  
**A. PROGETTO DEFINITIVO DELL'IMPIANTO DELLE OPERE CONNESSE E DELLE INFRASTRUTTURE INDISPENSABILI**  
**A.4.e**  
 Carta delle coperture del Suolo

**PROJETTO engineering s.r.l.**  
 società d'ingegneria  
 direttore tecnico  
**Ph.D. Ing. LEONARDO FILOTICO**

Sede Legale: Via dei Mille, 5 74024 Manduria  
 Sede Operativa: Z.I. Lotto 31 74020 San Marzano di S.G. (TA)  
 tel. 099 9574694 Fax 099 2222834 cell. 349.1735914  
 studio@projetto.eu  
 web site: www.projetto.eu P.IVA: 02658050733

SOSTITUISCE:	
SOSTITUITO DA:	
<b>CARTA:</b> <b>A3</b>	
<b>SCALA:</b> <b>1:10.000</b>	<b>ELAB.</b> <b>RE.4e</b>
NOME FILE A.4.e	

Tutti i diritti di autore sono riservati a termine di legge. E' vietata la riproduzione senza autorizzazione.



COMMITTENTE:  
 KHAKY ENERGY S.r.l.  
 Z.I. Lotto n. 31  
 74020 San Marzano di S.G. (TA)

Progetto dell'impianto eolico denominato "Serra della Croce" della potenza complessiva di 48 MW con storage da 50 MW da realizzare nei Comuni di Stigliano (MT) e Aliano (MT).

**COPERTURA DEL SUOLO**

0	10/2023	LIVELLO PROGETTUALE
REV.	DATA	PROGETTO DEFINITIVO
Il tecnico: <i>Valentino Vitale</i> DOTT. VALENTINO VITALE ARCHEOLOGO I FASCIA <small>iscritto dal 12/12/2019 (n. 1311)</small> OPERATORE ABILITATO ARCHEOLOGIA PREVENTIVA <small>iscritto dal 06/11/2012 (n. 2319)</small> P. IVA 02028000764		

V. VITALE	V. VITALE	V. VITALE
ELABORATO	VERIFICATO	APPROVATO
CODICE ELABORATO 23_24_EO_ENE_CRC_AU_ARE_4e_00		
		Foglio 2 di 12
		Scala 1:10.000

- LEGENDA**
- Copertura del suolo**
- superficie artificiale
  - superficie agricola utilizzata
  - superficie boscata e ambiente seminaturale
  - ambiente umido
  - ambiente delle acque
  - Cavidotto AT 36 kV.cpg
  - Cavidotto MT 30 kV
  - piazzole temporane
  - Piazzola permanente
  - Stazione di utenza 36-30 kV
  - Stazione\_RTN\_Esistente
  - Storage 50 MW
  - Viabilità da realizzare

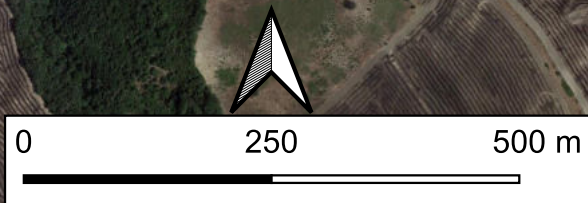



COMMITTENTE:  
 KHAKY ENERGY S.r.l.  
 Z.I. Lotto n. 31  
 74020 San Marzano di S.G. (TA)

Progetto dell'impianto eolico denominato "Serra della Croce" della potenza complessiva di 48 MW con storage da 50 MW da realizzare nei Comuni di Stigliano (MT) e Aliano (MT).

**COPERTURA DEL SUOLO**

0	10/2023	LIVELLO PROGETTUALE
REV.	DATA	PROGETTO DEFINITIVO
Il tecnico: <i>Valentino Vitale</i> DOTT. VALENTINO VITALE ARCHEOLOGO I FASCIA <small>iscritto dal 12/12/2019 (n. 1311)</small> OPERATORE ABILITATO ARCHEOLOGIA PREVENTIVA <small>iscritto dal 06/11/2012 (n. 2319)</small> P. IVA 02028000764		

V. VITALE	V. VITALE	V. VITALE	Foglio 3 di 12
ELABORATO	VERIFICATO	APPROVATO	
CODICE ELABORATO 23_24_EO_ENE_CRC_AU_ARE_4e_00			Scala 1:10.000

- LEGENDA**
- Copertura del suolo**
- superficie artificiale
  - superficie agricola utilizzata
  - superficie boscata e ambiente seminaturale
  - ambiente umido
  - ambiente delle acque
  - Cavidotto AT 36 kV.cpg
  - Cavidotto MT 30 kV
  - piazzole temporane
  - Piazzola permanente
  - Stazione di utenza 36-30 kV
  - Stazione\_RTN\_Esistente
  - Storage 50 MW
  - Viabilità da realizzare

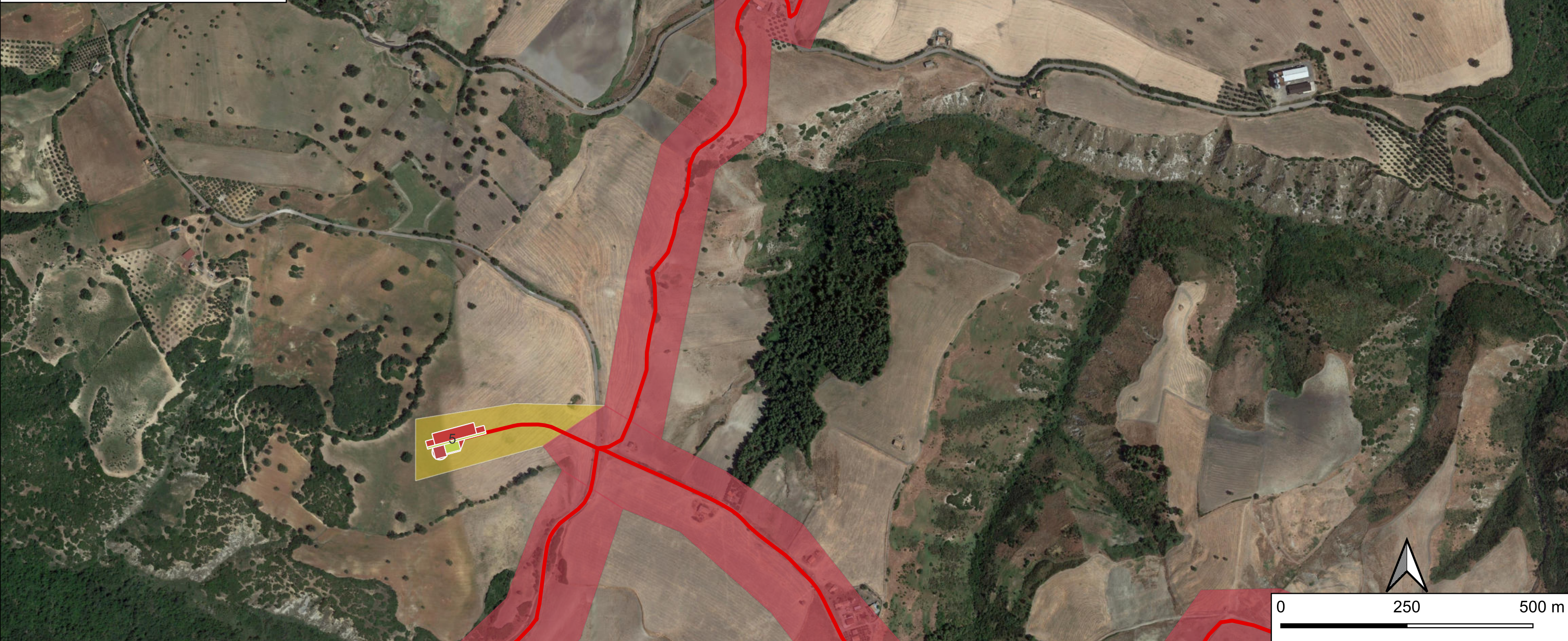



COMMITTENTE:  
 KHAKY ENERGY S.r.l.  
 Z.I. Lotto n. 31  
 74020 San Marzano di S.G. (TA)

Progetto dell'impianto eolico denominato "Serra della Croce" della potenza complessiva di 48 MW con storage da 50 MW da realizzare nei Comuni di Stigliano (MT) e Aliano (MT).

**COPERTURA DEL SUOLO**

0	10/2023	LIVELLO PROGETTUALE
REV.	DATA	PROGETTO DEFINITIVO
Il tecnico: <i>Valentino Vitale</i> DOTT. VALENTINO VITALE ARCHEOLOGO I FASCIA <small>iscritto dal 12/12/2019 (n. 1311)</small> OPERATORE ABILITATO ARCHEOLOGIA PREVENTIVA <small>iscritto dal 06/11/2012 (n. 2319)</small> P. IVA 02028000764		

V. VITALE	V. VITALE	V. VITALE
ELABORATO	VERIFICATO	APPROVATO
CODICE ELABORATO 23_24_EO_ENE_CRC_AU_ARE_4e_00		

Foglio  
 4  
 di 12

Scala 1:10.000

- LEGENDA**
- Copertura del suolo**
- superficie artificiale
  - superficie agricola utilizzata
  - superficie boscata e ambiente seminaturale
  - ambiente umido
  - ambiente delle acque
  - Cavidotto AT 36 kV.cpg
  - Cavidotto MT 30 kV
  - piazzole temporane
  - Piazzola permanente
  - Stazione di utenza 36-30 kV
  - Stazione\_RTN\_Esistente
  - Storage 50 MW
  - Viabilità da realizzare

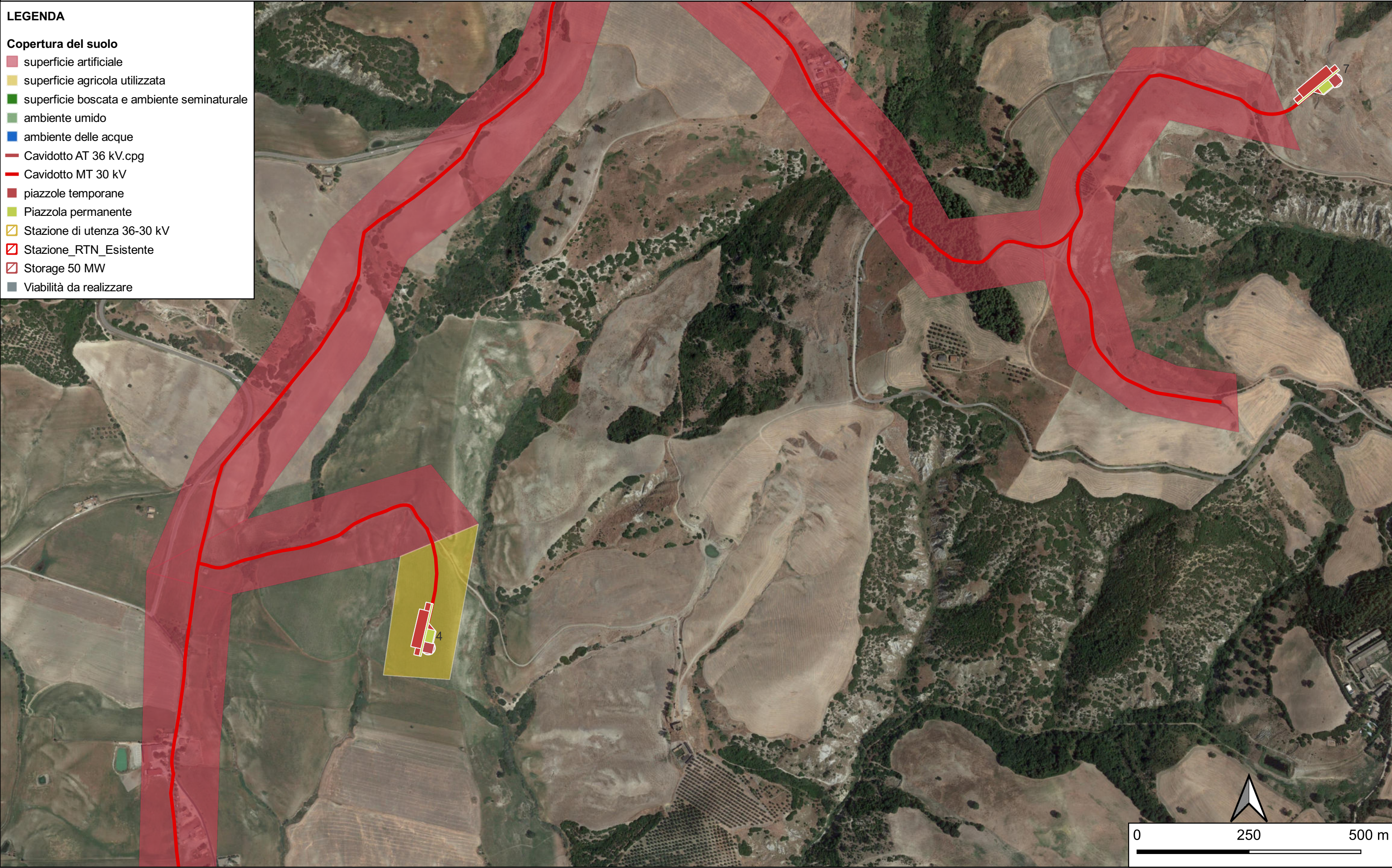



COMMITTENTE:  
 KHAKY ENERGY S.r.l.  
 Z.I. Lotto n. 31  
 74020 San Marzano di S.G. (TA)

Progetto dell'impianto eolico denominato "Serra della Croce" della potenza complessiva di 48 MW con storage da 50 MW da realizzare nei Comuni di Stigliano (MT) e Aliano (MT).

**COPERTURA DEL SUOLO**

0	10/2023	LIVELLO PROGETTUALE
REV.	DATA	PROGETTO DEFINITIVO
Il tecnico: <i>Valentino Vitale</i> DOTT. VALENTINO VITALE ARCHEOLOGO I FASCIA <small>iscritto dal 12/12/2019 (n. 1311)</small> OPERATORE ABILITATO ARCHEOLOGIA PREVENTIVA <small>iscritto dal 06/11/2012 (n. 2319)</small> P. IVA 02028000764		

V. VITALE	V. VITALE	V. VITALE
ELABORATO	VERIFICATO	APPROVATO
CODICE ELABORATO 23_24_EO_ENE_CRC_AU_ARE_4e_00		
Foglio 5 di 12		
Scala 1:10.000		

- LEGENDA**
- Copertura del suolo**
- superficie artificiale
  - superficie agricola utilizzata
  - superficie boscata e ambiente seminaturale
  - ambiente umido
  - ambiente delle acque
  - Cavidotto AT 36 kV.cpg
  - Cavidotto MT 30 kV
  - piazzole temporane
  - Piazzola permanente
  - Stazione di utenza 36-30 kV
  - Stazione\_RTN\_Esistente
  - Storage 50 MW
  - Viabilità da realizzare

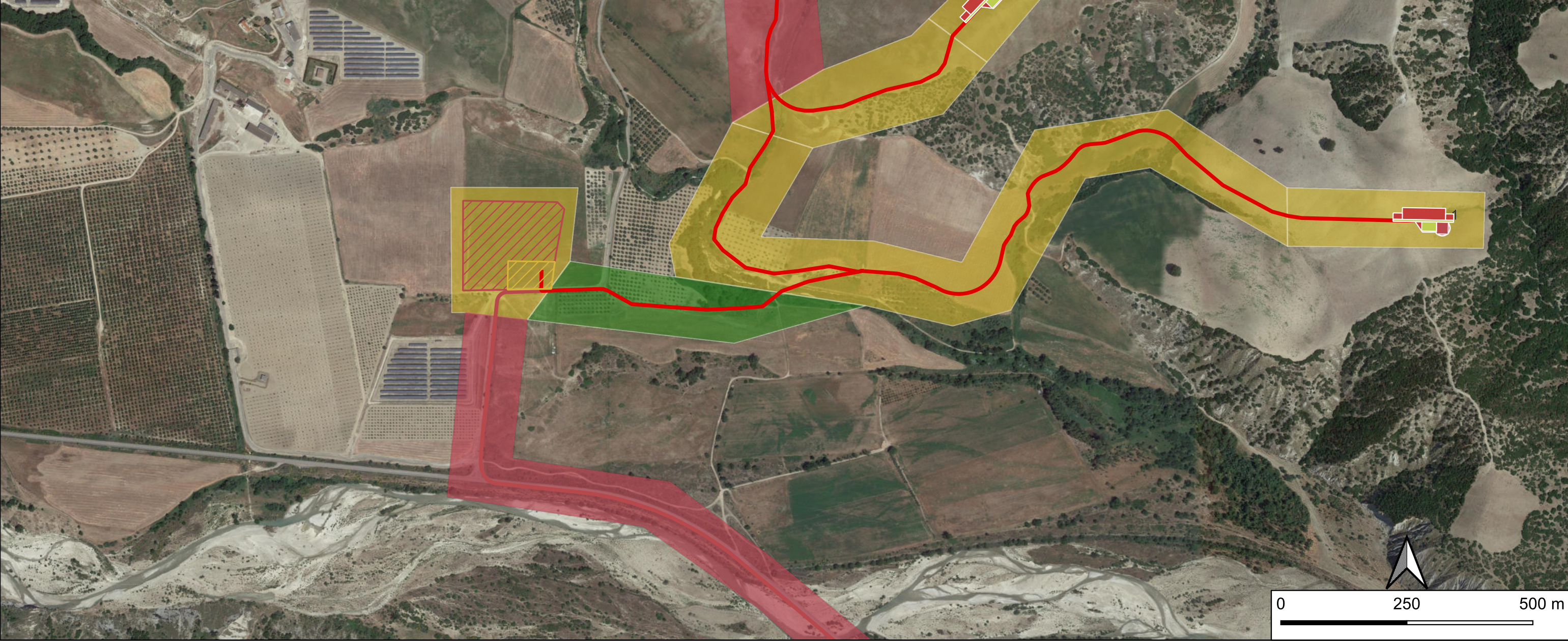



COMMITTENTE:  
 KHAKY ENERGY S.r.l.  
 Z.I. Lotto n. 31  
 74020 San Marzano di S.G. (TA)

Progetto dell'impianto eolico denominato "Serra della Croce" della potenza complessiva di 48 MW con storage da 50 MW da realizzare nei Comuni di Stigliano (MT) e Aliano (MT).

**COPERTURA DEL SUOLO**

0	10/2023	LIVELLO PROGETTUALE
REV.	DATA	PROGETTO DEFINITIVO
Il tecnico: <i>Valentino Vitale</i> DOTT. VALENTINO VITALE ARCHEOLOGO I FASCIA <small>iscritto dal 12/12/2019 (n. 1311)</small> OPERATORE ABILITATO ARCHEOLOGIA PREVENTIVA <small>iscritto dal 06/11/2012 (n. 2319)</small> P. IVA 02028000764		

V. VITALE	V. VITALE	V. VITALE	Foglio 6 di 12
ELABORATO	VERIFICATO	APPROVATO	
CODICE ELABORATO 23_24_EO_ENE_CRC_AU_ARE_4e_00			Scala 1:10.000

- LEGENDA**
- Copertura del suolo**
- superficie artificiale
  - superficie agricola utilizzata
  - superficie boscata e ambiente seminaturale
  - ambiente umido
  - ambiente delle acque
  - Cavidotto AT 36 kV.cpg
  - Cavidotto MT 30 kV
  - piazzole temporane
  - Piazzola permanente
  - Stazione di utenza 36-30 kV
  - Stazione\_RTN\_Esistente
  - Storage 50 MW
  - Viabilità da realizzare





COMMITTENTE:  
 KHAKY ENERGY S.r.l.  
 Z.I. Lotto n. 31  
 74020 San Marzano di S.G. (TA)

Progetto dell'impianto eolico denominato "Serra della Croce" della potenza complessiva di 48 MW con storage da 50 MW da realizzare nei Comuni di Stigliano (MT) e Aliano (MT).

**COPERTURA DEL SUOLO**

0	10/2023	LIVELLO PROGETTUALE
REV.	DATA	PROGETTO DEFINITIVO
Il tecnico: <i>Valentino Vitale</i> DOTT. VALENTINO VITALE ARCHEOLOGO I FASCIA <small>iscritto dal 12/12/2019 (n. 1311)</small> OPERATORE ABILITATO ARCHEOLOGIA PREVENTIVA <small>iscritto dal 06/11/2012 (n. 2319)</small> P. IVA 02028000764		

V. VITALE	V. VITALE	V. VITALE
ELABORATO	VERIFICATO	APPROVATO
CODICE ELABORATO 23_24_EO_ENE_CRC_AU_ARE_4e_00		

Foglio  
7  
di 12

Scala 1:10.000

- LEGENDA**
- Copertura del suolo**
- superficie artificiale
  - superficie agricola utilizzata
  - superficie boscata e ambiente seminaturale
  - ambiente umido
  - ambiente delle acque
  - Cavidotto AT 36 kV.cpg
  - Cavidotto MT 30 kV
  - piazzole temporane
  - Piazzola permanente
  - Stazione di utenza 36-30 kV
  - Stazione\_RTN\_Esistente
  - Storage 50 MW
  - Viabilità da realizzare

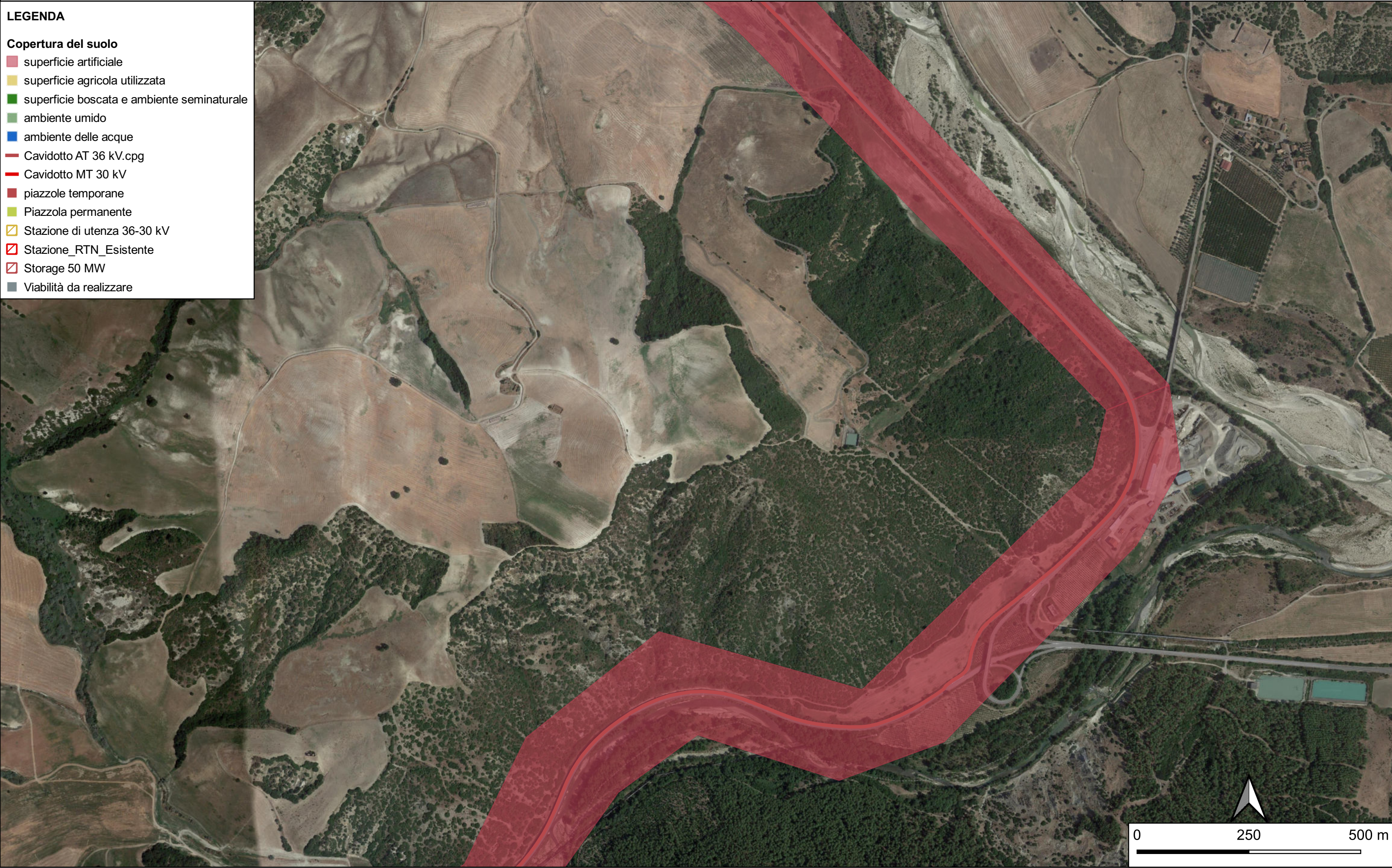



COMMITTENTE:  
 KHAKY ENERGY S.r.l.  
 Z.I. Lotto n. 31  
 74020 San Marzano di S.G. (TA)

Progetto dell'impianto eolico denominato "Serra della Croce" della potenza complessiva di 48 MW con storage da 50 MW da realizzare nei Comuni di Stigliano (MT) e Aliano (MT).

**COPERTURA DEL SUOLO**

0	10/2023	LIVELLO PROGETTUALE
REV.	DATA	PROGETTO DEFINITIVO
Il tecnico: <i>Valentino Vitale</i> DOTT. VALENTINO VITALE ARCHEOLOGO I FASCIA <small>iscritto dal 12/12/2019 (n. 1311)</small> OPERATORE ABILITATO ARCHEOLOGIA PREVENTIVA <small>iscritto dal 06/11/2012 (n. 2319)</small> P. IVA 02028000764		

V. VITALE	V. VITALE	V. VITALE
ELABORATO	VERIFICATO	APPROVATO
CODICE ELABORATO 23_24_EO_ENE_CRC_AU_ARE_4e_00		

Foglio  
8  
di 12

Scala 1:10.000

- LEGENDA**
- Copertura del suolo**
- superficie artificiale
  - superficie agricola utilizzata
  - superficie boscata e ambiente seminaturale
  - ambiente umido
  - ambiente delle acque
  - Cavidotto AT 36 kV.cpg
  - Cavidotto MT 30 kV
  - piazzole temporane
  - Piazzola permanente
  - Stazione di utenza 36-30 kV
  - Stazione\_RTN\_Esistente
  - Storage 50 MW
  - Viabilità da realizzare





COMMITTENTE:  
 KHAKY ENERGY S.r.l.  
 Z.I. Lotto n. 31  
 74020 San Marzano di S.G. (TA)

Progetto dell'impianto eolico denominato "Serra della Croce" della potenza complessiva di 48 MW con storage da 50 MW da realizzare nei Comuni di Stigliano (MT) e Aliano (MT).

**COPERTURA DEL SUOLO**

0	10/2023	LIVELLO PROGETTUALE
REV.	DATA	PROGETTO DEFINITIVO
Il tecnico: <i>Valentino Vitale</i> DOTT. VALENTINO VITALE ARCHEOLOGO I FASCIA <small>iscritto dal 12/12/2019 (n. 1311)</small> OPERATORE ABILITATO ARCHEOLOGIA PREVENTIVA <small>iscritto dal 06/11/2012 (n. 2319)</small> P. IVA 02028000764		

V. VITALE	V. VITALE	V. VITALE	Foglio 9 di 12
ELABORATO	VERIFICATO	APPROVATO	
CODICE ELABORATO 23_24_EO_ENE_CRC_AU_ARE_4e_00			Scala 1:10.000

- LEGENDA**
- Copertura del suolo**
- superficie artificiale
  - superficie agricola utilizzata
  - superficie boscata e ambiente seminaturale
  - ambiente umido
  - ambiente delle acque
  - Cavidotto AT 36 kV.cpg
  - Cavidotto MT 30 kV
  - piazzole temporane
  - Piazzola permanente
  - Stazione di utenza 36-30 kV
  - Stazione\_RTN\_Esistente
  - Storage 50 MW
  - Viabilità da realizzare





COMMITTENTE:  
 KHAKY ENERGY S.r.l.  
 Z.I. Lotto n. 31  
 74020 San Marzano di S.G. (TA)

Progetto dell'impianto eolico denominato "Serra della Croce" della potenza complessiva di 48 MW con storage da 50 MW da realizzare nei Comuni di Stigliano (MT) e Aliano (MT).

**COPERTURA DEL SUOLO**

0	10/2023	LIVELLO PROGETTUALE
REV.	DATA	PROGETTO DEFINITIVO
Il tecnico: <i>Valentino Vitale</i> DOTT. VALENTINO VITALE ARCHEOLOGO I FASCIA <small>iscritto dal 12/12/2019 (n. 1311)</small> OPERATORE ABILITATO ARCHEOLOGIA PREVENTIVA <small>iscritto dal 06/11/2012 (n. 2319)</small> P. IVA 02028000764		

V. VITALE	V. VITALE	V. VITALE	Foglio 10 di 12
ELABORATO	VERIFICATO	APPROVATO	
CODICE ELABORATO 23_24_EO_ENE_CRC_AU_ARE_4e_00			Scala 1:10.000

- LEGENDA**
- Copertura del suolo**
- superficie artificiale
  - superficie agricola utilizzata
  - superficie boscata e ambiente seminaturale
  - ambiente umido
  - ambiente delle acque
  - Cavidotto AT 36 kV.cpg
  - Cavidotto MT 30 kV
  - piazzole temporane
  - Piazzola permanente
  - Stazione di utenza 36-30 kV
  - Stazione RTN Esistente
  - Storage 50 MW
  - Viabilità da realizzare

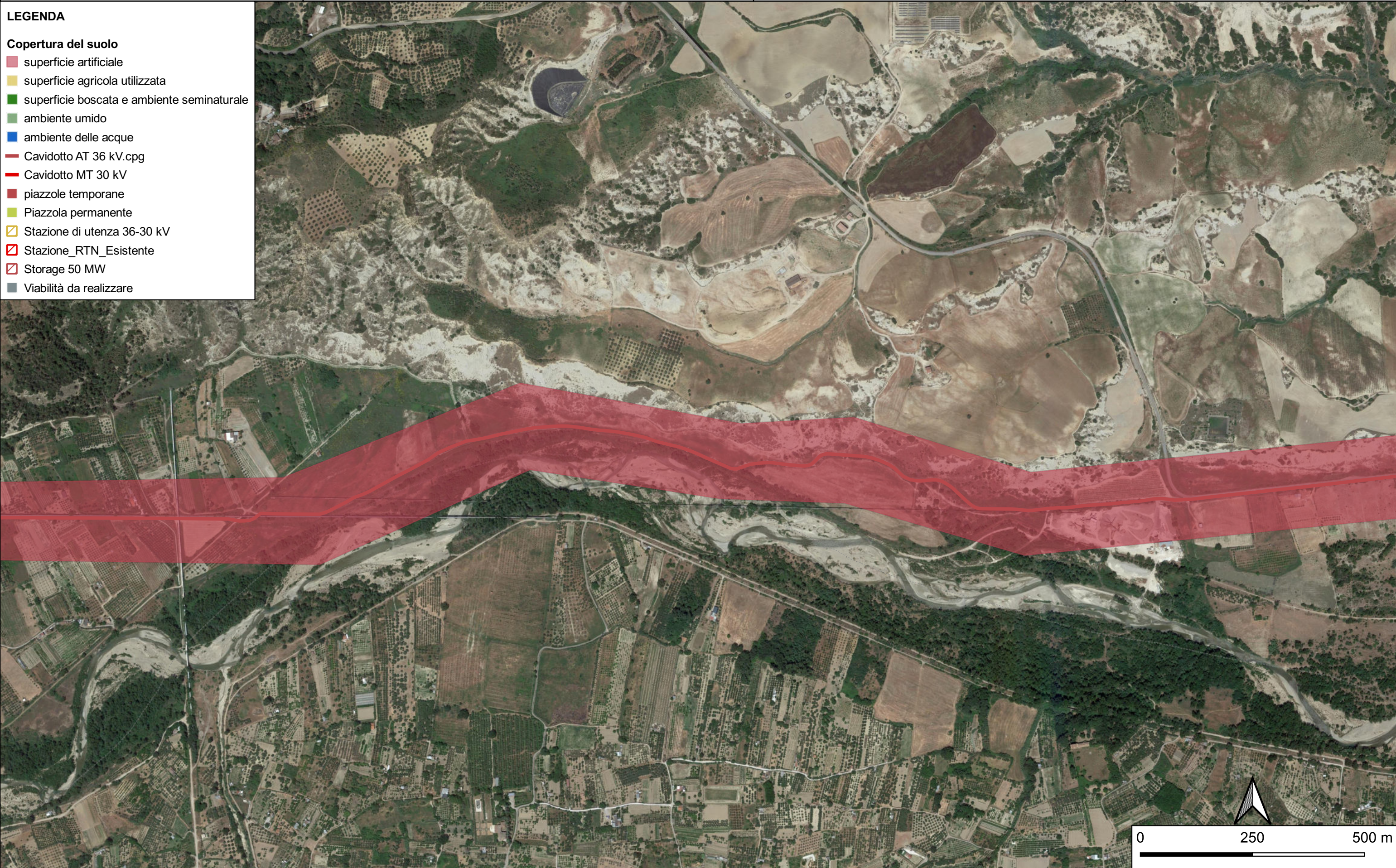



COMMITTENTE:  
 KHAKY ENERGY S.r.l.  
 Z.I. Lotto n. 31  
 74020 San Marzano di S.G. (TA)

Progetto dell'impianto eolico denominato "Serra della Croce" della potenza complessiva di 48 MW con storage da 50 MW da realizzare nei Comuni di Stigliano (MT) e Aliano (MT).

**COPERTURA DEL SUOLO**

0	10/2023	LIVELLO PROGETTUALE
REV.	DATA	PROGETTO DEFINITIVO
Il tecnico: <i>Valentino Vitale</i> DOTT. VALENTINO VITALE ARCHEOLOGO I FASCIA <small>iscritto dal 12/12/2019 (n. 1311)</small> OPERATORE ABILITATO ARCHEOLOGIA PREVENTIVA <small>iscritto dal 06/11/2012 (n. 2319)</small> P. IVA 02028000764		

V. VITALE	V. VITALE	V. VITALE
ELABORATO	VERIFICATO	APPROVATO
CODICE ELABORATO 23_24_EO_ENE_CRC_AU_ARE_4e_00		

Foglio  
 11  
 di 12

Scala 1:10.000

- LEGENDA**
- Copertura del suolo**
- superficie artificiale
  - superficie agricola utilizzata
  - superficie boscata e ambiente seminaturale
  - ambiente umido
  - ambiente delle acque
  - Cavidotto AT 36 kV.cpg
  - Cavidotto MT 30 kV
  - piazzole temporane
  - Piazzola permanente
  - Stazione di utenza 36-30 kV
  - Stazione RTN\_Esistente
  - Storage 50 MW
  - Viabilità da realizzare

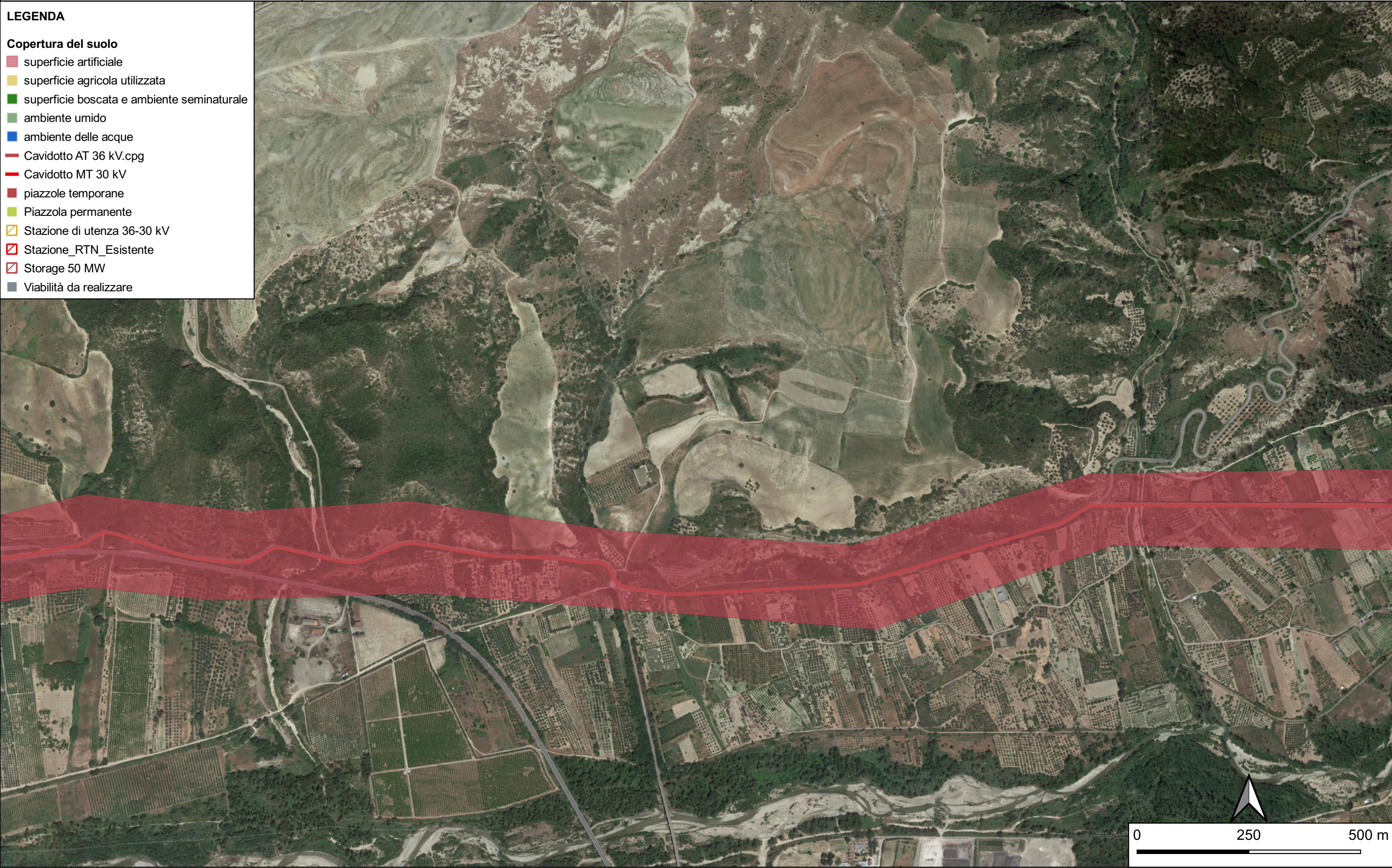



COMMITTENTE:  
 KHAKY ENERGY S.r.l.  
 Z.I. Lotto n. 31  
 74020 San Marzano di S.G. (TA)

Progetto dell'impianto eolico denominato "Serra della Croce" della potenza complessiva di 48 MW con storage da 50 MW da realizzare nei Comuni di Stigliano (MT) e Aliano (MT).

**COPERTURA DEL SUOLO**

0	10/2023	LIVELLO PROGETTUALE
REV.	DATA	PROGETTO DEFINITIVO
Il tecnico: <b>DOTT. VALENTINO VITALE</b> <small>ARCHEOLOGO I FASCIA      iscritto dal 12/12/2019 (n. 1311)      OPERATORE ABILITATO      ARCHEOLOGIA PREVENTIVA      iscritto dal 06/11/2012 (n. 2319)      P. IVA 02028000764</small>		

V. VITALE	V. VITALE	V. VITALE	Foglio 12 di 12
ELABORATO	VERIFICATO	APPROVATO	
CODICE ELABORATO 23_24_EO_ENE_CRC_AU_ARE_4e_00			Scala 1:10.000

- LEGENDA**
- Copertura del suolo**
- superficie artificiale
  - superficie agricola utilizzata
  - superficie boscata e ambiente seminaturale
  - ambiente umido
  - ambiente delle acque
  - Cavidotto AT 36 kV.cpg
  - Cavidotto MT 30 kV
  - piazzole temporane
  - Piazzola permanente
  - Stazione di utenza 36-30 kV
  - Stazione\_RTN\_Esistente
  - Storage 50 MW
  - Viabilità da realizzare

