

N. ELABORATO	DATA EMISSIONE	DESCRIZIONE	ESEGUITO	CONTROLLATO	APPROVATO
22_24_EO_ENE_CRC_AU_ARE_A4_00	AGOSTO 2023	DETTAGLIO RICOGNIZIONI	Archeol. Valentino Vitale	Archeol. Valentino Vitale	Archeol. Valentino Vitale

**OGGETTO:**  
 Progetto dell'impianto eolico denominato "Serra della Croce" della potenza complessiva di 48 MW con storage da 50 MW da realizzare nei Comuni di Stigliano (MT) e Aliano (MT).

**COMMITTENTE:**  
**KHAKY ENERGY S.r.l.**  
 Z.I. Lotto n.31  
 74020 San Marzano di S.G. (TA)

**TITOLO:**  
**A. PROGETTO DEFINITIVO DELL'IMPIANTO DELLE OPERE CONNESSE E DELLE INFRASTRUTTURE INDISPENSABILI**  
**A.4.d**  
**Dettaglio Ricognizioni**

**PROJETTO engineering s.r.l.**  
 società d'ingegneria  
 direttore tecnico  
**Ph.D. Ing. LEONARDO FILOTICO**



Sede Legale: Via dei Mille, 5 74024 Manduria  
 Sede Operativa: Z.I. Lotto 31 74020 San Marzano di S.G. (TA)  
 tel. 099 9574694 Fax 099 2222834 cell. 349.1735914  
 studio@projetto.eu  
 web site: www.projetto.eu P.IVA: 02658050733

SOSTITUISCE:  
 SOSTITUITO DA:  
**CARTA:**  
**A3**  
**SCALA:**  
**ELAB.**  
**RE.4d**

NOME FILE  
 A4.d

Tutti i diritti di autore sono riservati a termine di legge. E' vietata la riproduzione senza autorizzazione.

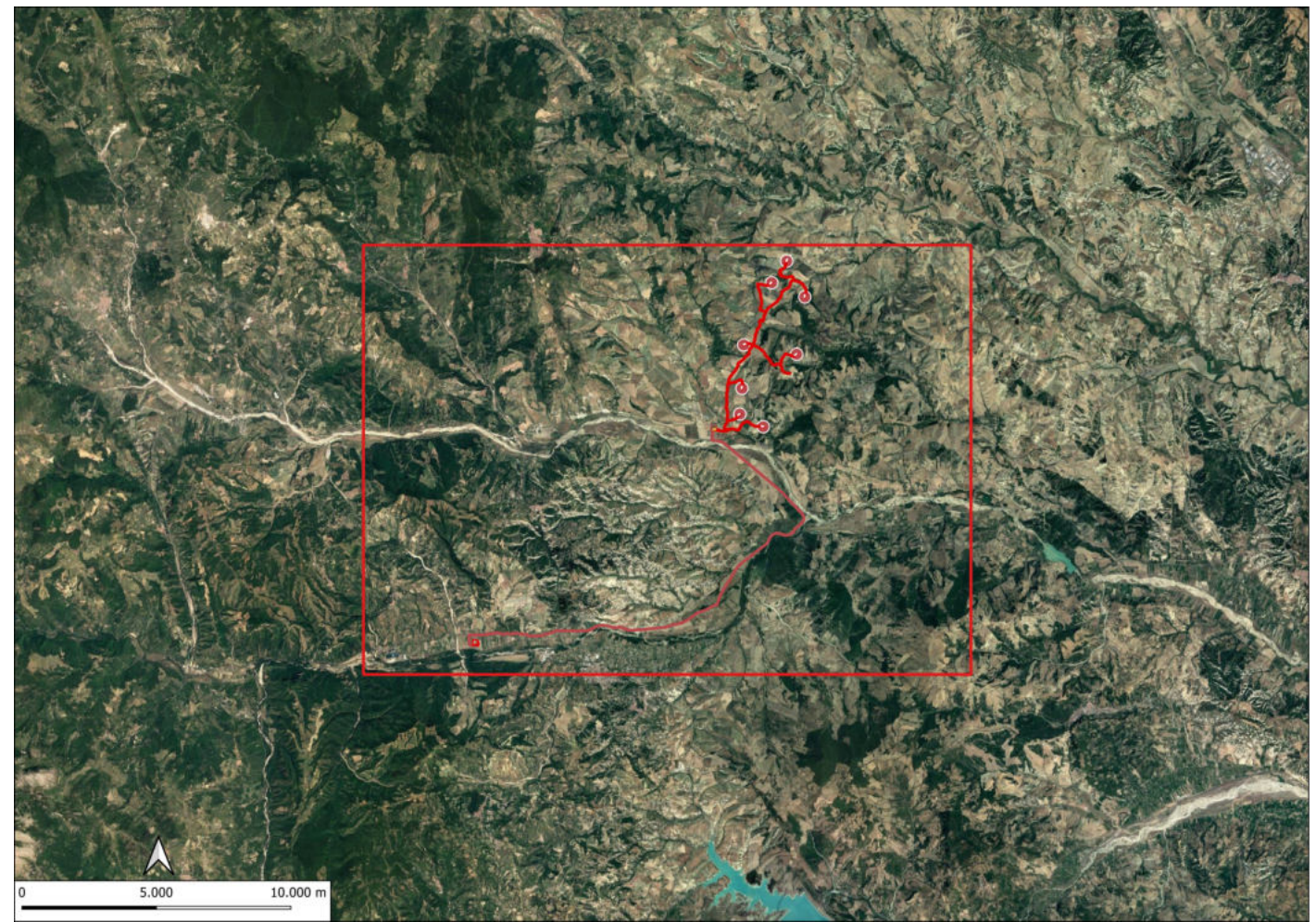







COMMITTENTE:  
 KHAKY ENERGY S.r.l.  
 Z.I. Lotto n. 31  
 74020 San Marzano di S.G. (TA)

Progetto dell'impianto eolico denominato "Serra della Croce" della potenza complessiva di 48 MW con storage da 50 MW da realizzare nei Comuni di Stigliano (MT) e Aliano (MT).

DETTAGLIO RICOGNIZIONI

0	10/2023	LIVELLO PROGETTUALE				Foglio 2 di 5
REV.	DATA	PROGETTO DEFINITIVO	V. VITALE	V. VITALE	V. VITALE	
Il tecnico: DOTT. VALENTINO VITALE			ELABORATO	VERIFICATO	APPROVATO	Scala -
 ARCHEOLOGO I FASCIA <small>(iscritto dal 12/12/2019 (n. 1311))</small> OPERATORE ABILITATO ARCHEOLOGIA PREVENTIVA <small>(iscritto dal 06/11/2010 (n. 2319))</small> P. IVA 02028000764			CODICE ELABORATO 23_24_EO_ENE_CRC_AU_ARE_4d_00			

- LEGENDA
-  Cavidotto AT 36 kV.cpg
  -  Cavidotto MT 30 kV
  -  Piazzola permanente
  -  Stazione di utenza 36-30 kV
  -  Stazione\_RTN\_Esistente
  -  Storage 50 MW
  -  piazzole temporane

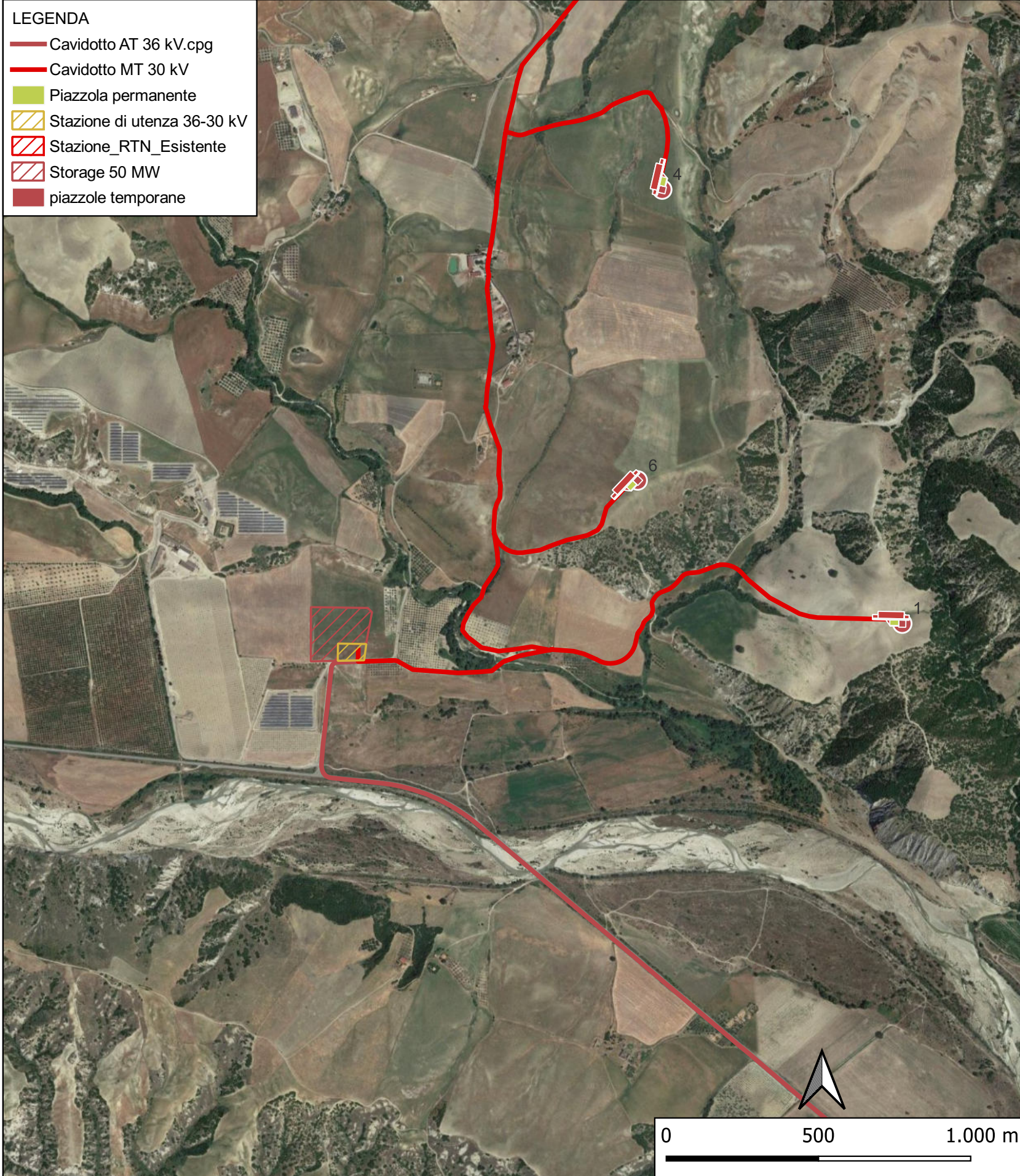







COMMITTENTE:  
KHAKY ENERGY S.r.l.  
Z.I. Lotto n. 31  
74020 San Marzano di S.G. (TA)

Progetto dell'impianto eolico denominato "Serra della Croce" della potenza complessiva di 48 MW con storage da 50 MW da realizzare nei Comuni di Stigliano (MT) e Aliano (MT).

DETTAGLIO RICOGNIZIONI

0	10/2023	LIVELLO PROGETTUALE				Foglio 3 di 5		
REV.	DATA	PROGETTO DEFINITIVO	V. VITALE	V. VITALE	V. VITALE			
Il tecnico:			DOTT. VALENTINO VITALE ARCHEOLOGO I FASCIA <small>(iscritto dal 12/12/2019 (n. 1311))</small> OPERATORE ABILITATO ARCHEOLOGIA PREVENTIVA <small>(iscritto dal 06/11/2010 (n. 2319))</small> P. IVA 02028000764			ELABORATO	VERIFICATO	APPROVATO
						CODICE ELABORATO 23_24_EO_ENE_CRC_AU_ARE_4d_00		
						Scala -		

- LEGENDA
-  Cavidotto AT 36 kV.cpg
  -  Cavidotto MT 30 kV
  -  Piazzola permanente
  -  Stazione di utenza 36-30 kV
  -  Stazione\_RTN\_Esistente
  -  Storage 50 MW
  -  piazzole temporane

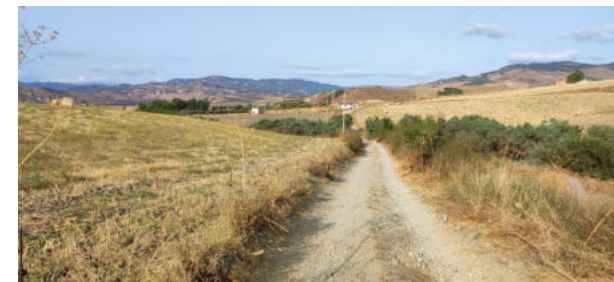
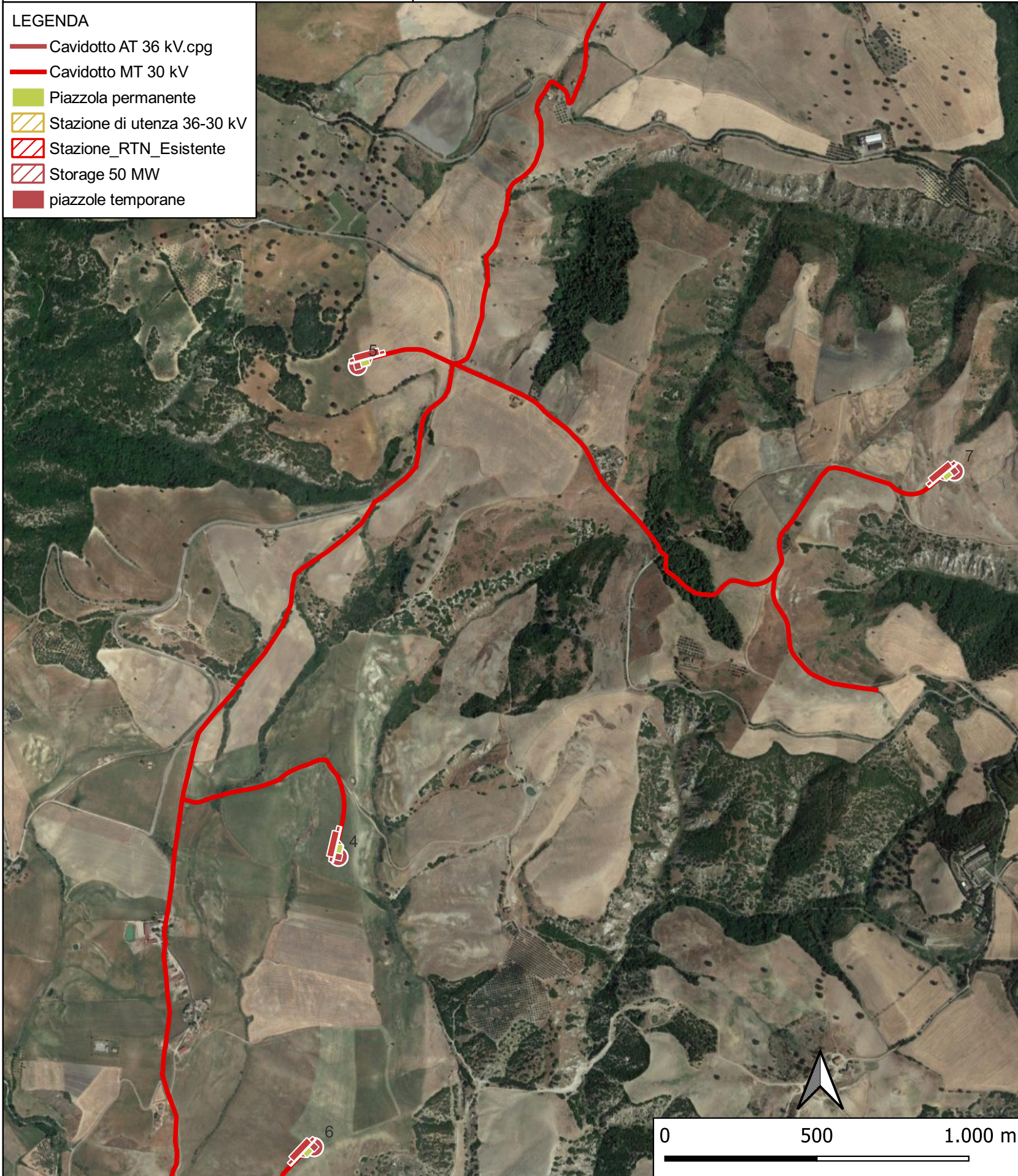







COMMITTENTE:  
 KHAKY ENERGY S.r.l.  
 Z.I. Lotto n. 31  
 74020 San Marzano di S.G. (TA)

Progetto dell'impianto eolico denominato "Serra della Croce" della potenza complessiva di 48 MW con storage da 50 MW da realizzare nei Comuni di Stigliano (MT) e Aliano (MT).

DETTAGLIO RICOGNIZIONI

0	10/2023	LIVELLO PROGETTUALE				Foglio 4 di 5		
REV.	DATA	PROGETTO DEFINITIVO	V. VITALE	V. VITALE	V. VITALE			
Il tecnico:			DOTT. VALENTINO VITALE <small>ARCHEOLOGO I FASCIA      iscritto dal 12/12/2019 (n. 1311)      OPERATORE ABILITATO      ARCHEOLOGIA PREVENTIVA      iscritto dal 06/11/2010 (n. 2319)      P. IVA 02028000764</small>			ELABORATO	VERIFICATO	APPROVATO
						CODICE ELABORATO 23_24_EO_ENE_CRC_AU_ARE_4d_00		
								Scala -

- LEGENDA
-  Cavidotto AT 36 kV.cpg
  -  Cavidotto MT 30 kV
  -  Piazzola permanente
  -  Stazione di utenza 36-30 kV
  -  Stazione\_RTN\_Esistente
  -  Storage 50 MW
  -  piazzole temporane

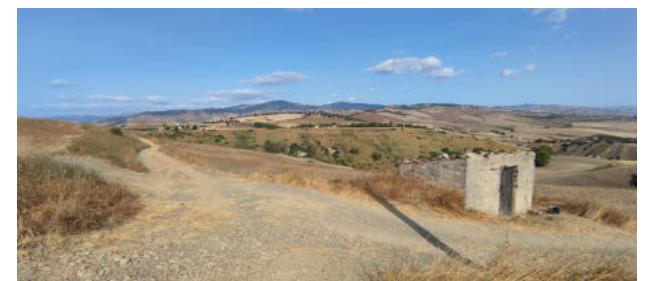
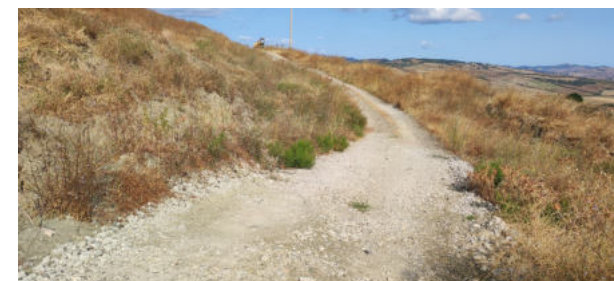
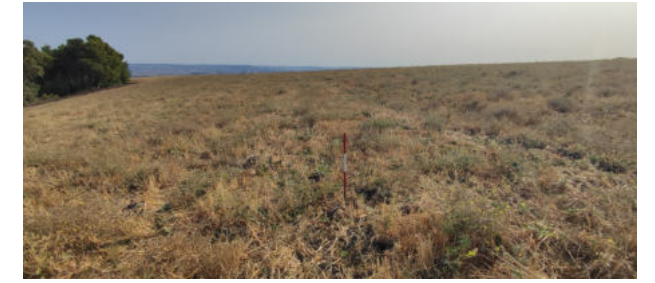
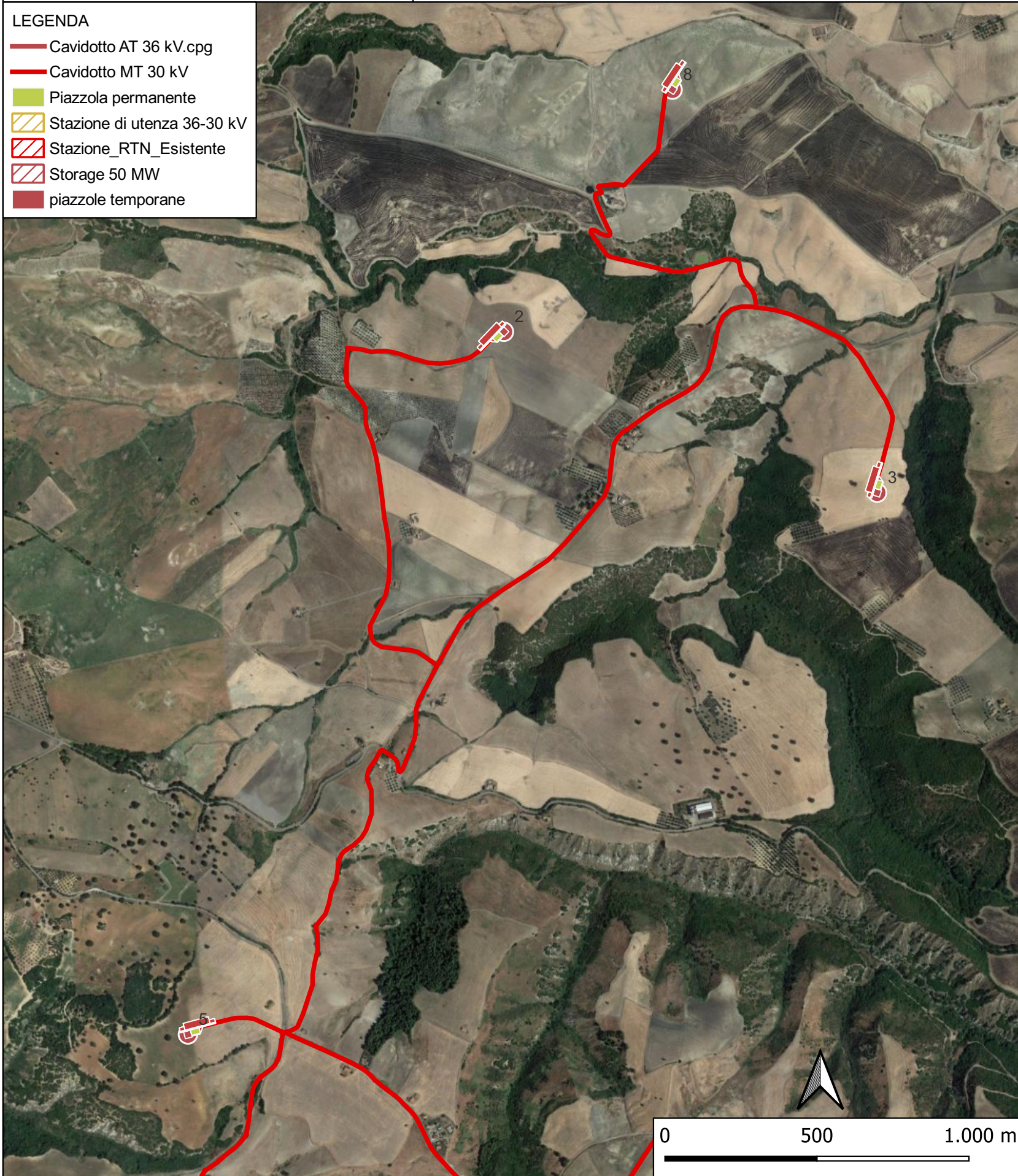



COMMITTENTE:  
KHAKY ENERGY S.r.l.  
Z.I. Lotto n. 31  
74020 San Marzano di S.G. (TA)

Progetto dell'impianto eolico denominato "Serra della Croce" della potenza complessiva di 48 MW con storage da 50 MW da realizzare nei Comuni di Stigliano (MT) e Aliano (MT).

DETTAGLIO RICOGNIZIONI

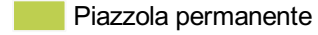
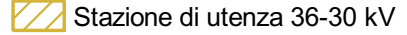
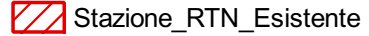
0	10/2023	LIVELLO PROGETTUALE				Foglio 5 di 5		
REV.	DATA	PROGETTO DEFINITIVO	V. VITALE	V. VITALE	V. VITALE			
Il tecnico:			DOTT. VALENTINO VITALE ARCHEOLOGO I FASCIA <small>(iscritto dal 12/12/2019 (n. 1311))</small> OPERATORE ABILITATO ARCHEOLOGIA PREVENTIVA <small>(iscritto dal 06/11/2010 (n. 2319))</small> P. IVA 02028000764			ELABORATO	VERIFICATO	APPROVATO
						CODICE ELABORATO 23_24_EO_ENE_CRC_AU_ARE_4d_00		
						Scala -		

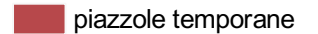
- LEGENDA**
-  Cavidotto AT 36 kV.cpg
  -  Cavidotto MT 30 kV
  -  Piazzola permanente
  -  Stazione di utenza 36-30 kV
  -  Stazione\_RTN\_Esistente
  -  Storage 50 MW
  -  piazzole temporane

