

N. ELABORATO	DATA EMISSIONE	DESCRIZIONE	ESEGUITO	CONTROLLATO	APPROVATO
23_24_EO_ENE_CRC_AU_ARE_A4_00	AGOSTO 2023	CATALOGO MOSI	Archeol. Valentino Vitale	Archeol. Valentino Vitale	Archeol. Valentino Vitale

OGGETTO:
 Progetto dell'impianto eolico denominato "Serra della Croce" della potenza complessiva di 48 MW con storage da 50 MW da realizzare nei Comuni di Stigliano (MT) e Aliano (MT).

COMMITTENTE:
KHAKY ENERGY S.r.l.
 Z.I. Lotto n.31
 74020 San Marzano di S.G. (TA)

TITOLO:
A. PROGETTO DEFINITIVO DELL'IMPIANTO DELLE OPERE CONNESSE E DELLE INFRASTRUTTURE INDISPENSABILI
A.4.c
Catalogo MOSI

PROJETTO engineering s.r.l.
 società d'ingegneria
 direttore tecnico
 Ph.D. Ing. LEONARDO FILOTICO

GCSM MSCG MSCG

Sede Legale: Via dei Mille, 5 74024 Manduria
 Sede Operativa: Z.I. Lotto 31 74020 San Marzano di S.G. (TA)
 tel. 099 9574694 Fax 099 2222834 cell. 349.1735914
 studio@projetto.eu
 web site: www.projetto.eu P.IVA: 02658050733

SOSTITUISCE:	
SOSTITUITO DA:	
CARTA: A3	
SCALA: -	ELAB. RE.4c
NOME FILE A4.c	

Tutti i diritti di autore sono riservati a termine di legge. E' vietata la riproduzione senza autorizzazione.

COMMITTENTE: KHAKY ENERGY S.r.l. Z.I. Lotto n. 31 74020 San Marzano di S.G. (TA)	Progetto dell'impianto eolico denominato "Serra della Croce" della potenza complessiva di 48 MW con storage da 50 MW da realizzare nei Comuni di Stigliano (MT) e Aliano (MT).	0	10/2023	LIVELLO PROGETTUALE	V. VITALE	V. VITALE	V. VITALE	Foglio 2 di 5
		REV.	DATA	PROGETTO DEFINITIVO	ELABORATO	VERIFICATO	APPROVATO	
	Il tecnico: DOTT. VALENTINO VITALE <small>ARCHEOLOGO I FASCIA iscritto dal 12/12/2019 (n. 1311) OPERATORE ABILITATO ARCHEOLOGIA PREVENTIVA iscritto dal 06/11/2019 (n. 2319) P. IVA 02028000764</small>				CODICE ELABORATO 23_24_EO_ENE_CRC_AU_ARE_4b_00			

CATALOGO MOSI

Localizzazione: Basilicata, Stigliano (MT)
Definizione e cronologia: Area di frammenti fittili e materiale da costruzione lapideo
Modalità di individuazione: Survey
Distanza dall'opera in progetto: 20 m **Potenziale:** Alto **Rischio relativo:** Alto

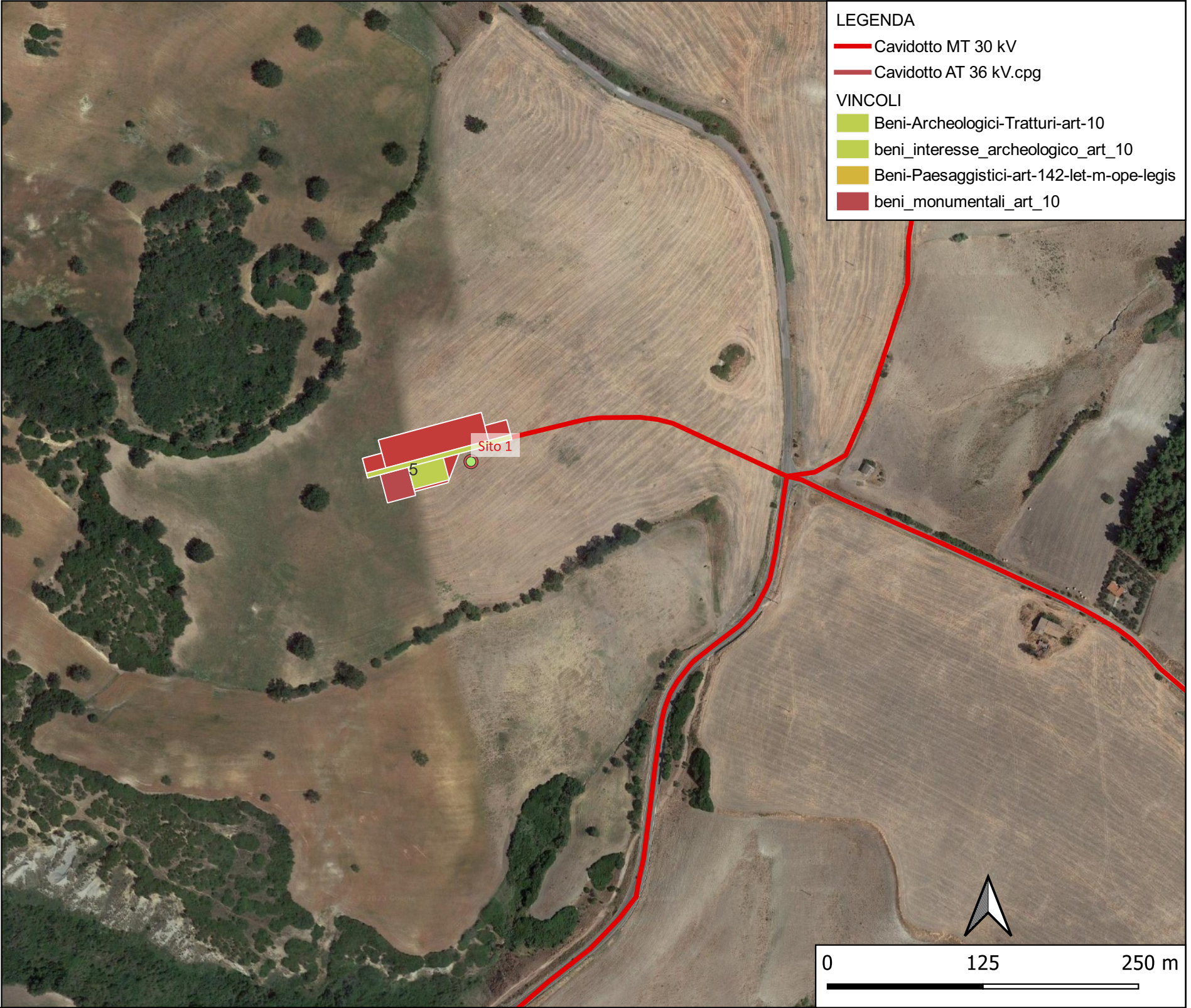
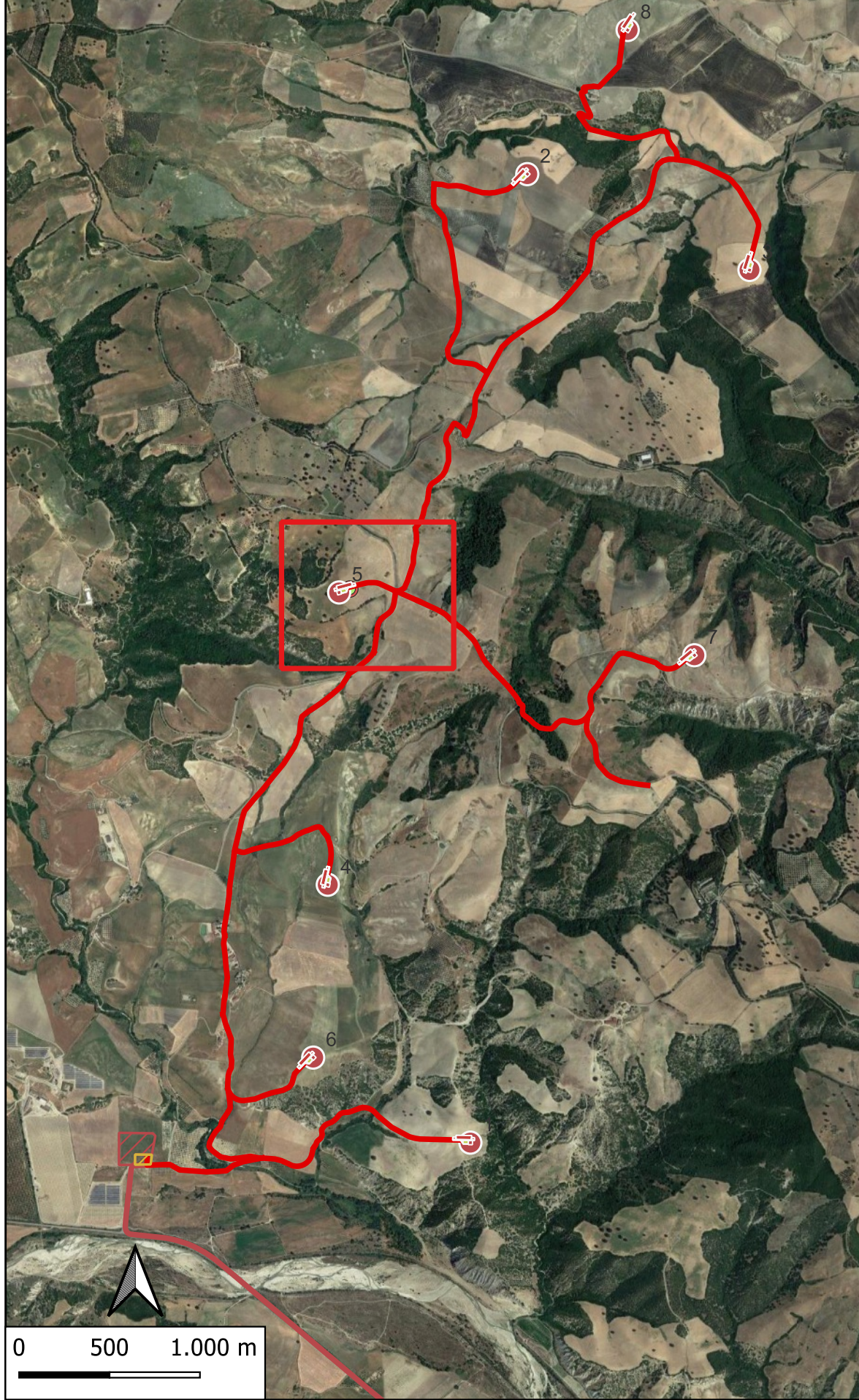

COMMITTENTE: KHAKY ENERGY S.r.l. Z.I. Lotto n. 31 74020 San Marzano di S.G. (TA)	Progetto dell'impianto eolico denominato "Serra della Croce" della potenza complessiva di 48 MW con storage da 50 MW da realizzare nei Comuni di Stigliano (MT) e Aliano (MT).	0	10/2023	LIVELLO PROGETTUALE				Foglio 3 di 5
		REV.	DATA	PROGETTO DEFINITIVO		V. VITALE	V. VITALE	
	Il tecnico: <i>DOTT. VALENTINO VITALE</i> <small>ARCHEOLOGO I FASCIA iscritto dal 12/12/2019 (n. 1311) OPERATORE ABILITATO ARCHEOLOGIA PREVENTIVA iscritto dal 06/11/2015 (n. 2319) P. IVA 02028000764</small>				ELABORATO	VERIFICATO	APPROVATO	
CATALOGO MOSI							Scala 1:10.000	

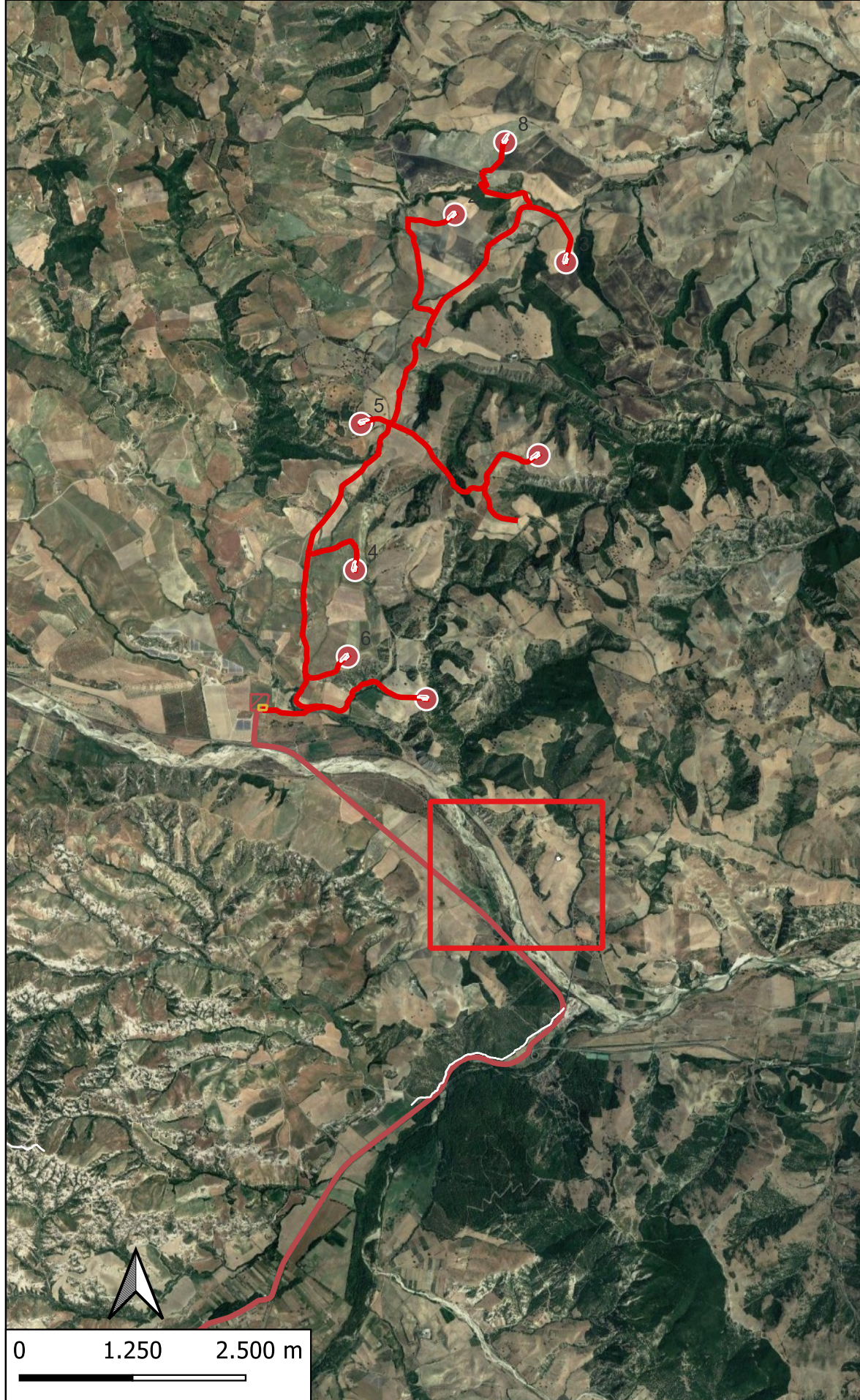

Localizzazione: Basilicata, Stigliano (MT)

Definizione e cronologia: "Masseria Caputo", D.M. del 11/06/1990

Modalità di individuazione: http://rsdi.regione.basilicata.it/downloadProd/PianoPaesaggisticoRegionale/Documenti/dm_beni_culturali_ambientali.pdf

Distanza dall'opera in progetto: 1000 m **Potenziale:** Nullo **Rischio relativo:** Nullo



COMMITTENTE: KHAKY ENERGY S.r.l. Z.I. Lotto n. 31 74020 San Marzano di S.G. (TA)	Progetto dell'impianto eolico denominato "Serra della Croce" della potenza complessiva di 48 MW con storage da 50 MW da realizzare nei Comuni di Stigliano (MT) e Aliano (MT).	0	10/2023	LIVELLO PROGETTUALE				Foglio 4 di 5	
		REV.	DATA	PROGETTO DEFINITIVO	V. VITALE	V. VITALE	V. VITALE		
	Il tecnico: <i>W Vitale</i> DOTT. VALENTINO VITALE ARCHEOLOGO I FASCIA <small>(scritto dal 12/12/2019 (n. 1311))</small> OPERATORE ABILITATO ARCHEOLOGIA PREVENTIVA <small>(iscritto dal 06/11/2012 (n. 2319))</small> P. IVA 02028000764				ELABORATO	VERIFICATO	APPROVATO		CODICE ELABORATO 23_24_EO_ENE_CRC_AU_ARE_4b_00
CATALOGO MOSI									Scala 1:10.000

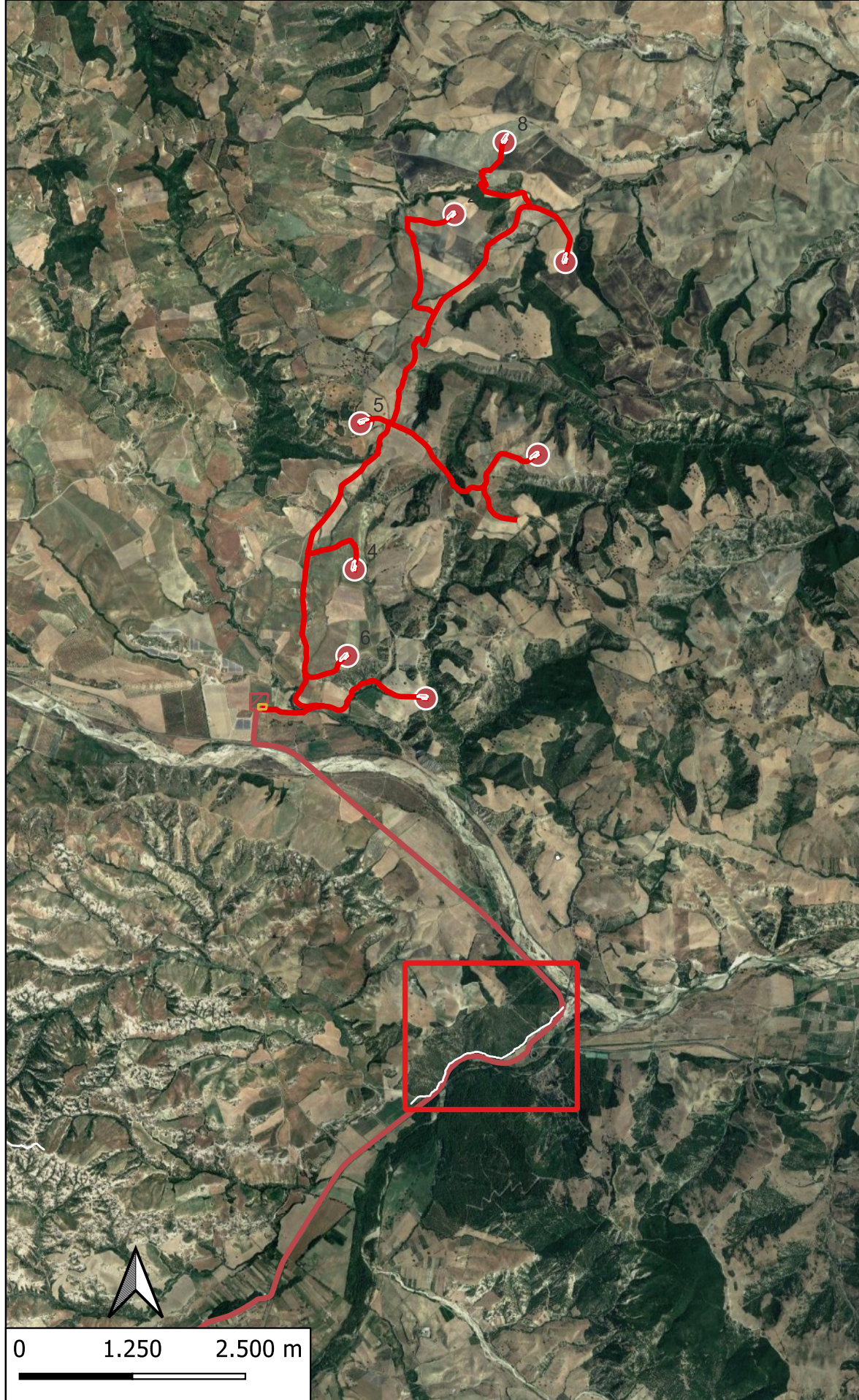

Localizzazione: Basilicata, Aliano (MT)

Definizione e cronologia: nr 075 -MT Tratturo Aliano-Montalbano, D.M. del 22/12/1983

Modalità di individuazione: http://rsdi.regione.basilicata.it/downloadProd/PianoPaesaggisticoRegionale/Documenti/dm_beni_culturali_ambientali.pdf

Distanza dall'opera in progetto: 0-200 m

Potenziale: Basso

Rischio relativo: Basso

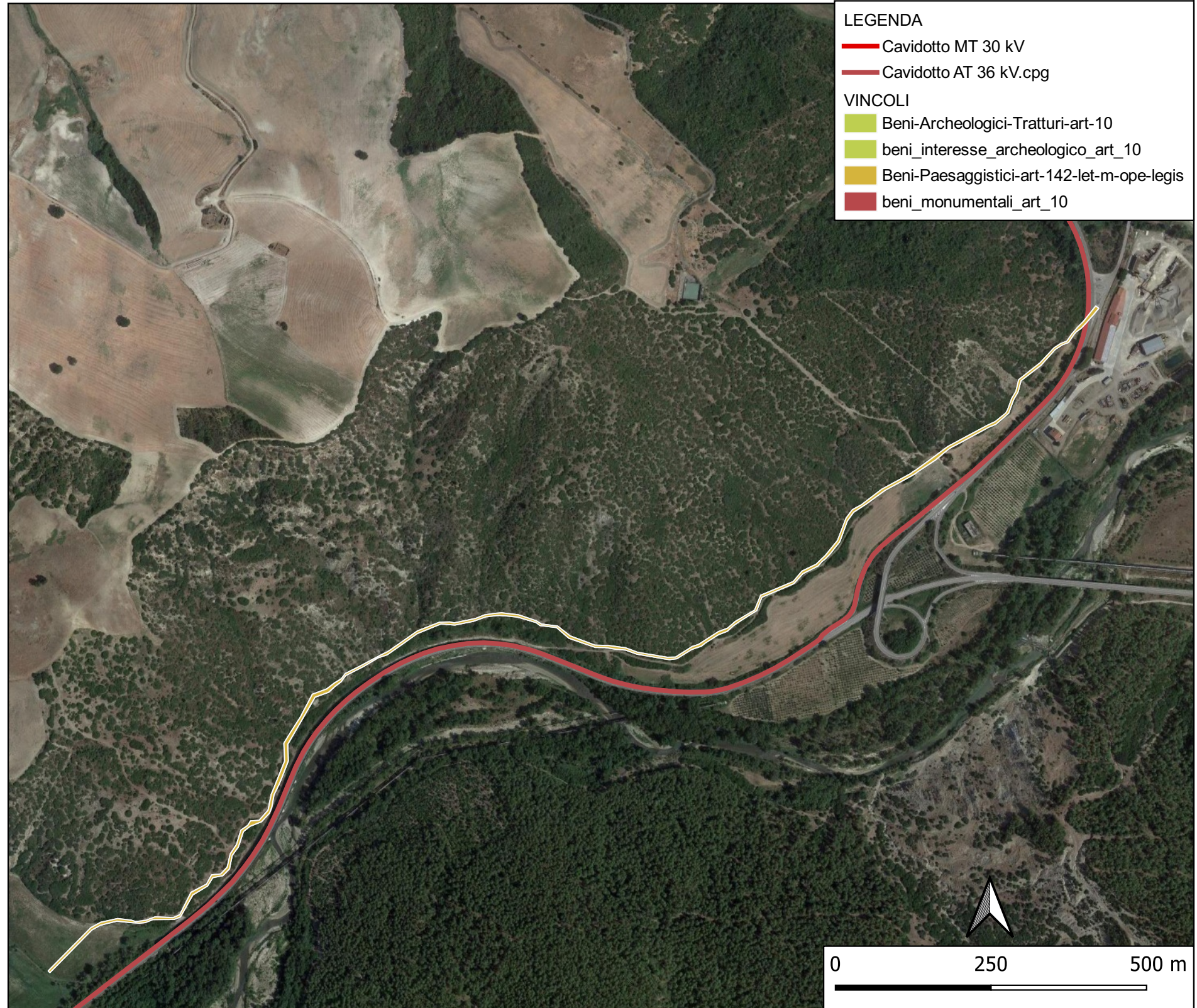

COMMITTENTE: KHAKY ENERGY S.r.l. Z.I. Lotto n. 31 74020 San Marzano di S.G. (TA)	Progetto dell'impianto eolico denominato "Serra della Croce" della potenza complessiva di 48 MW con storage da 50 MW da realizzare nei Comuni di Stigliano (MT) e Aliano (MT).	0	10/2023	LIVELLO PROGETTUALE	V. VITALE	V. VITALE	V. VITALE	Foglio 5 di 5
		REV.	DATA	PROGETTO DEFINITIVO	ELABORATO	VERIFICATO	APPROVATO	
	Il tecnico: DOTT. VALENTINO VITALE <small>ARCHEOLOGO I FASCIA iscritto dal 12/12/2019 (n. 1311) OPERATORE ABILITATO ARCHEOLOGIA PREVENTIVA iscritto dal 06/11/2019 (n. 2319) P. IVA 02028000764</small>			CODICE ELABORATO 23_24_EO_ENE_CRC_AU_ARE_4b_00			Scala 1:10.000	

CATALOGO MOSI

Localizzazione: Basilicata, Sant'Arcangelo (PZ)
Definizione e cronologia: "Ruderi della Cavallerizza", D.M. del 21/06/1999
Modalità di individuazione: http://rsdi.regione.basilicata.it/downloadProd/PianoPaesaggisticoRegionale/Documenti/dm_beni_culturali_ambientali.pdf
Distanza dall'opera in progetto: 500 m **Potenziale:** Basso **Rischio relativo:** Basso

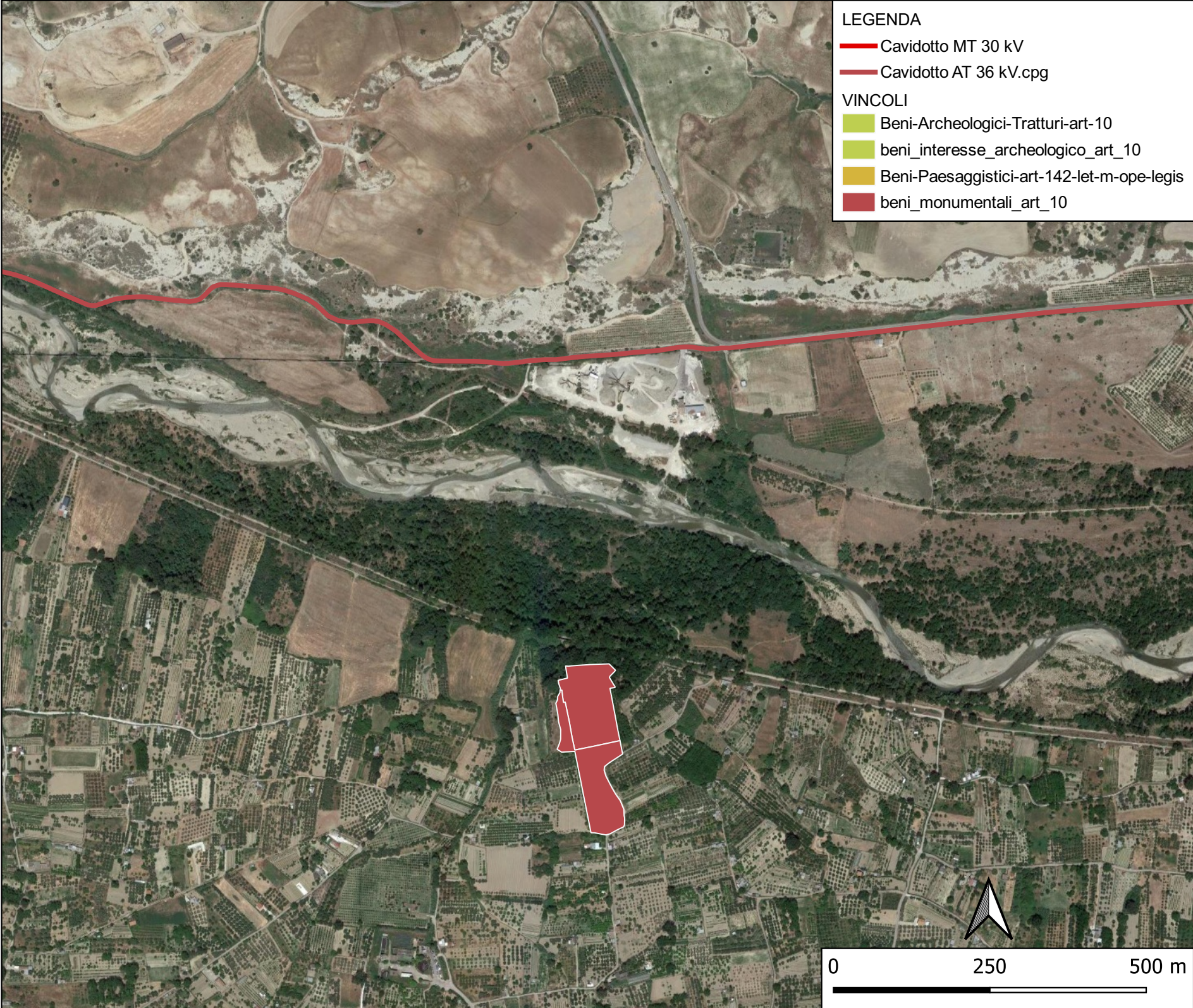
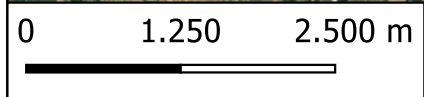

- LEGENDA**
- Cavidotto MT 30 kV
 - Cavidotto AT 36 kV.cpg
- VINCOLI**
- Beni-Archeologici-Tratturi-art-10
 - beni_interesse_archeologico_art_10
 - Beni-Paesaggistici-art-142-let-m-ope-legis
 - beni_monumentali_art_10

