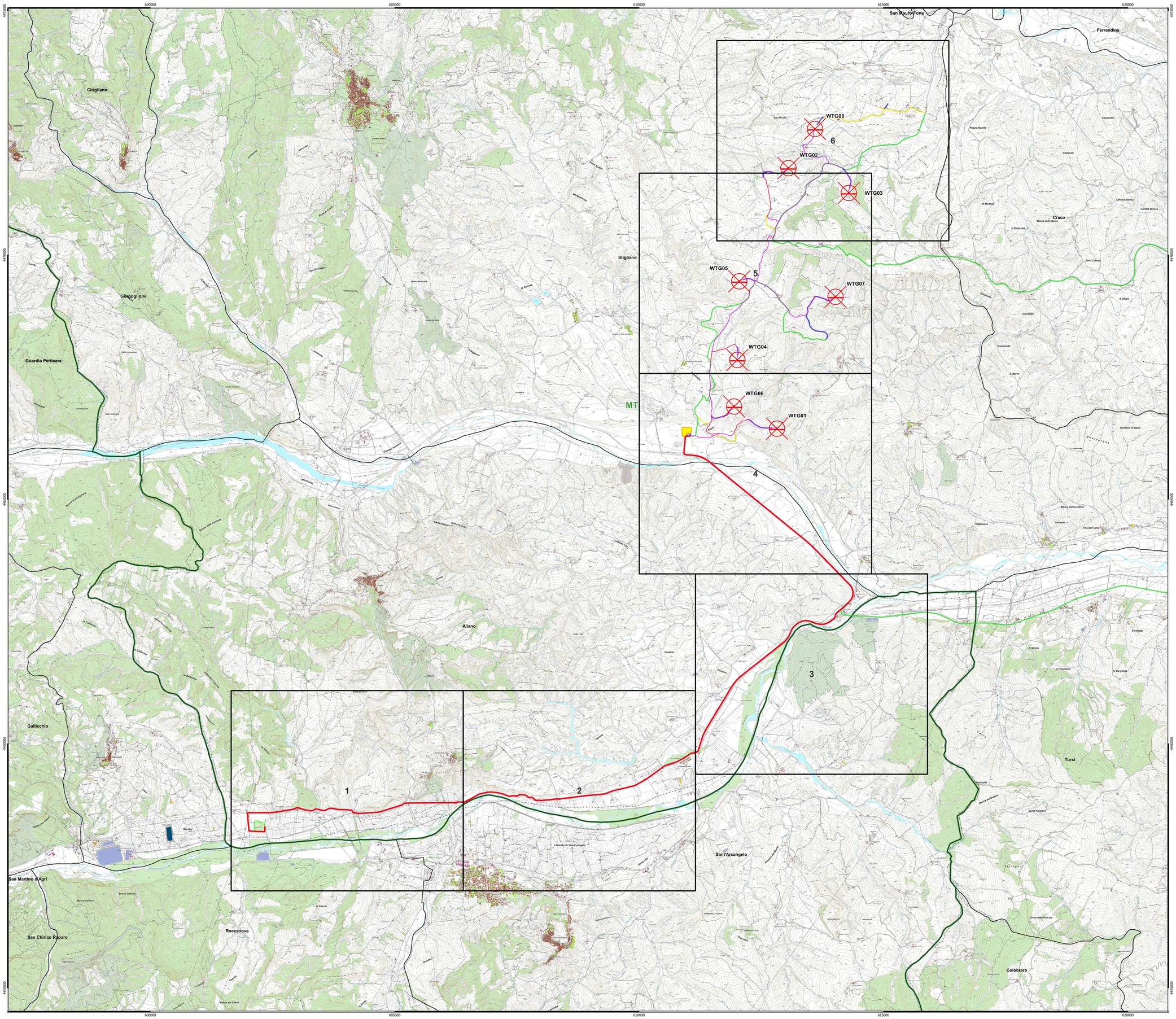

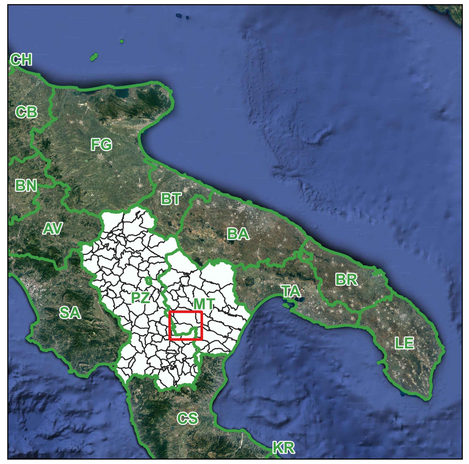

Legenda

- Aerogeneratori
- Area Spazzata
- Fondazione Aerogeneratore
- Piazzola Temporanea
- Piazzola Permanente
- Area di manovra gru
- Cavidotto MT 30 kV
- Cavidotto AT 36 kV
- Stazione di utenza 36/30 kV
- Storage 50 MW
- Stazione RTN 380/150 kV "Aliano"

Viabilità

- Viabilità di nuova realizzazione
- Viabilità esistente
- Viabilità esistente da adeguare

Limiti Amministrativi

- Limiti Comunali
- Limiti Provinciali

Denominazione	WGS UTM33N X(m)	WGS UTM33N Y(m)	Modello	Altezza Mozzo
WTG01	612818	4466445	SG6.0 - 170 115m HH	115
WTG02	613052	4471777	SG6.0 - 170 115m HH	115
WTG03	614288	4471268	SG6.0 - 170 115m HH	115
WTG04	612009	4467852	SG6.0 - 170 115m HH	115
WTG05	612048	4469460	SG6.0 - 170 115m HH	115
WTG06	611942	4466900	SG6.0 - 170 115m HH	115
WTG07	614016	4469145	SG6.0 - 170 115m HH	115
WTG08	613595	4472578	SG6.0 - 170 115m HH	115

NORD

0 1 000 2 000 m

Scala 1:25 000

00.00.00.DIC.00.00.00.RR.00.00.00	AGOSTO 2023	LAYOUT IMPIANTO	Dott. Alessandro Massaro	Arch. Paola Paolone	Ing. Leonardo Filotico
N. ELABORATO	DATA EMISSIONE	SEZIONIONE	ESEGUITO	CONTROLLATO	APPROVATO

OGGETTO:
Progetto dell'impianto eolico denominato "Serra della Croce" della potenza complessiva di 48 MW con storage da 50 MW da realizzare nei Comuni di Stigliano (MT) e Aliano (MT).

TITOLO:
A.16.b. IMPIANTO
A.16.b.5.a
Layout impianto

COMMITTENTE:

KHAKY ENERGY S.r.l.
Z.I. Lotto n.31
74020 San Marzano di S.G. (TA)

PRO.GETTO engineering s.r.l.
società d'ingegneria
direttore tecnico
Ph.D. Ing. LEONARDO FILOTICO

Sede Legale: Via del Mille, 5 74024 Manduria
Sede Operativa: Z.I. Lotto 31 74020 San Marzano di S.G. (TA)
tel. 099 9304 444 Fax 099 2202834 cell. 349 7159714
studio@progetto.eu
web site: www.progetto.eu P.IVA: 02458050733

ORDINE DEGLI INGEGNERI della Provincia di TARANTO
Dott. Ing. FILOTTICO Leonardo
N. 1812

SOSTITUISCE:
SOSTITUITO DA:
CARTA: A0
NOME FILE: A.16.b.5.a
SCALA: 1:25.000
ELAB. APL.26A

Tutti i diritti di autore sono riservati a termine di legge. E' vietata la riproduzione senza autorizzazione.