

FONDAZIONE STORAGE

Armatura diffusa lato superiore

dir. 1  
1Ø 14/ 10  
15.4 cmq/m

dir. 2  
1Ø 14/ 10  
15.4 cmq/m

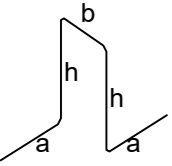

Assonometria cavalletti distanziatori Ø 12  
a=24 cm, b=18cm, h=43 cm  
1/50 dir.1, 1/50 dir.2

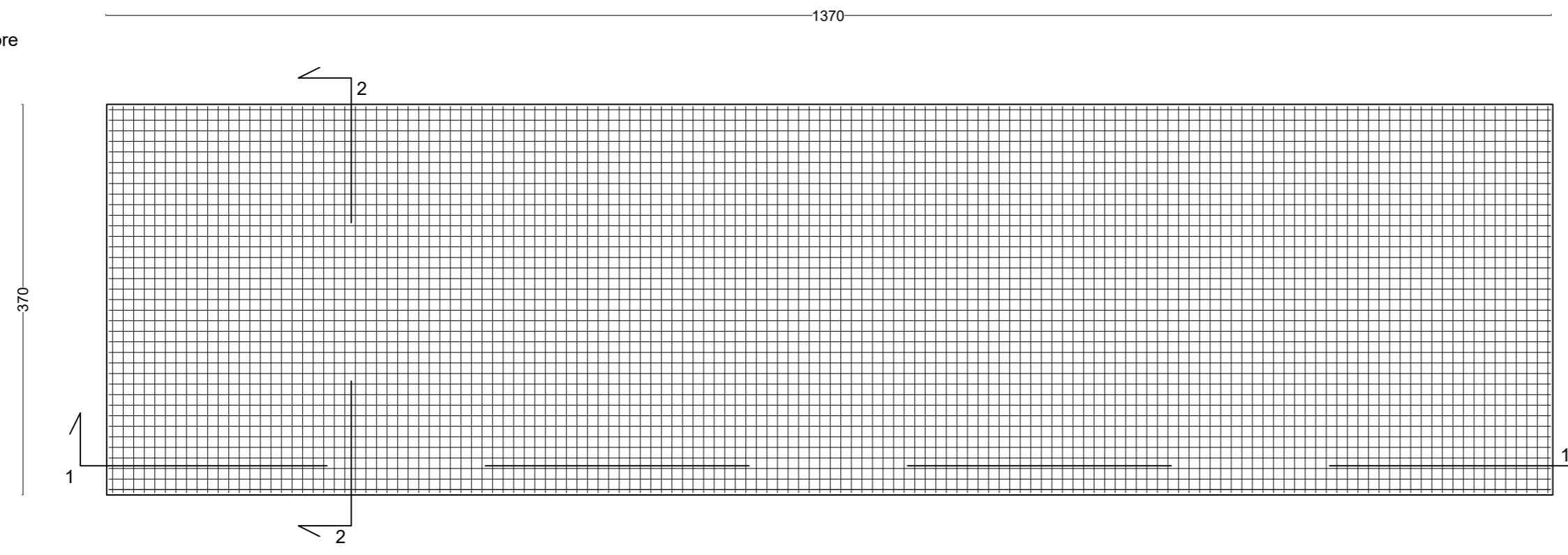

Armatura diffusa lato inferiore

dir. 1  
1Ø 14/ 10  
15.4 cmq/m

dir. 2  
1Ø 14/ 10  
15.4 cmq/m

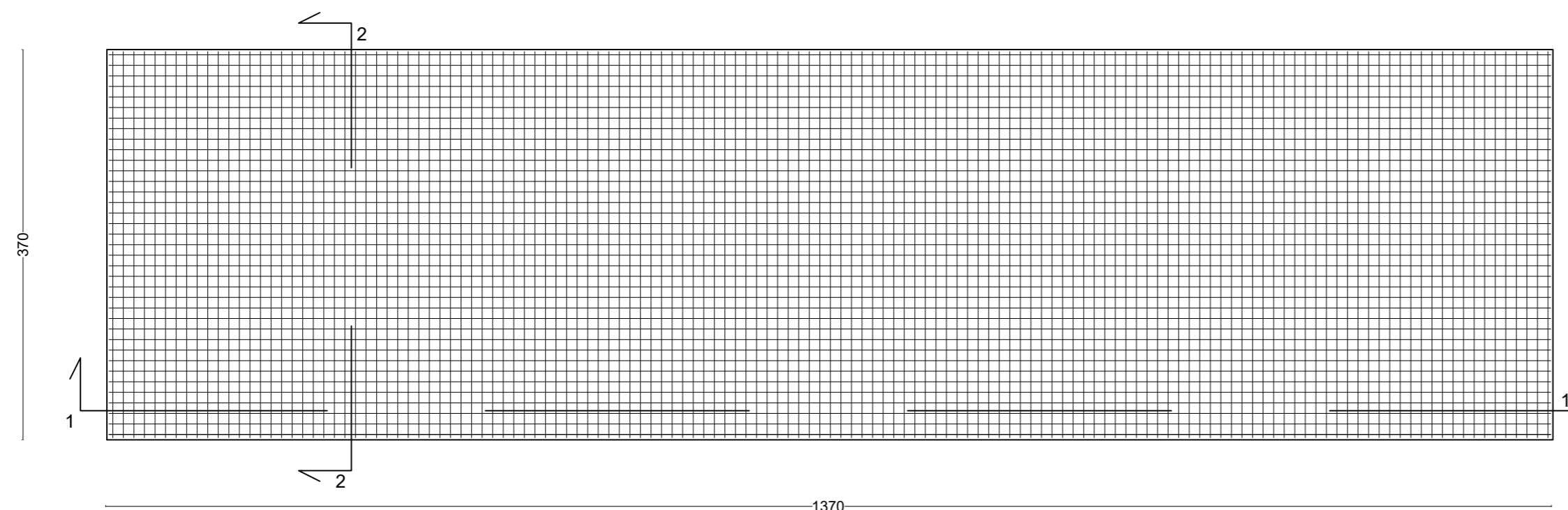

Sezione 1 - 1

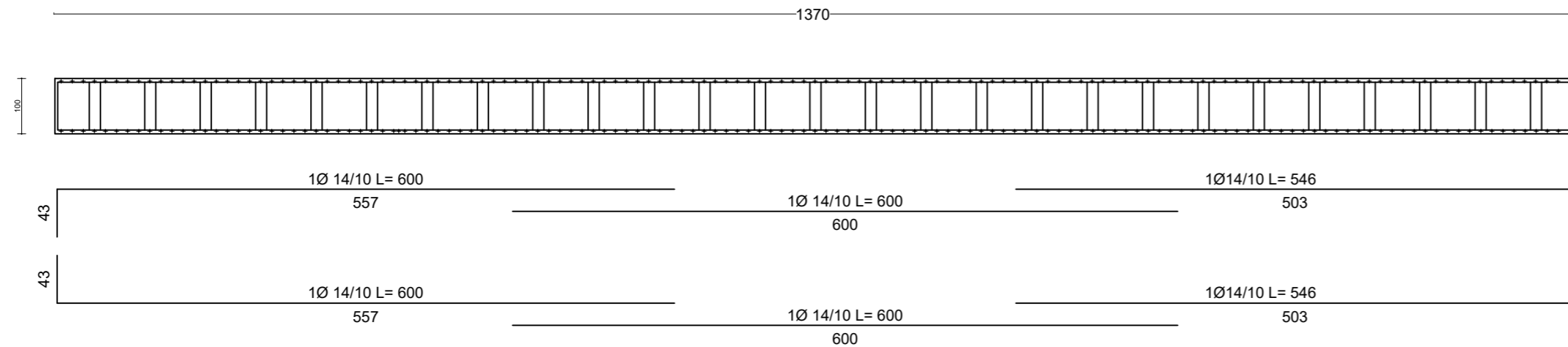

Sezione 2 - 2

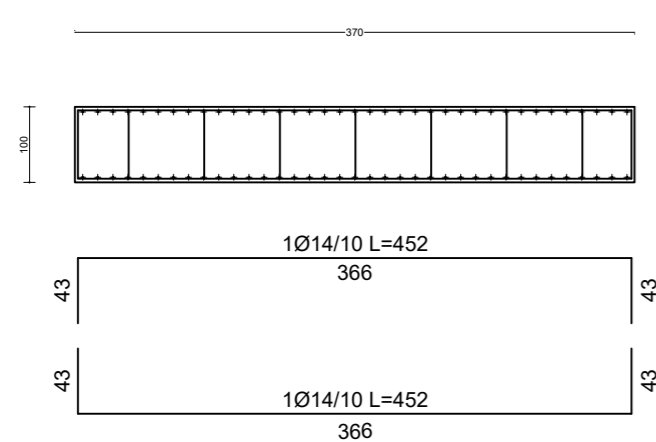

23.24.EO.ENE.CRC.AU.AMX.31.00	SETTEMBRE 2023	FONDAZIONE STORAGE	Ing. Pietro Rodia	Arch. Paola Pastore	Ing. Leonardo Filotico
N. ELABORATO	DATA EMISSIONE	DESCRIZIONE	ESEGUITO	CONTROLLATO	APPROVATO

OGGETTO:

Progetto dell'impianto eolico denominato "Serra della Croce" della potenza complessiva di 48 MW con storage da 50 MW da realizzare nei Comuni di Stigliano (MT) e Aliano (MT).

COMMITTENTE:

**KHAKY ENERGY S.r.l.**  
Z.I. Lotto n.31  
74020 San Marzano di S.G. (TA)

TITOLO:

**A.PROGETTO DEFINITIVO DELL'IMPIANTO DELLE OPERE CONNESSE E DELLE INFRASTRUTTURE INDISPENSABILI**

**A.16.10**

Fondazione storage

**PROJETTO engineering s.r.l.**

società d'ingegneria

direttore tecnico

Ph.D. Ing. LEONARDO FILOTICO

Sede Legale: Via dei Mille, 5 74024 Manduria  
Sede Operativa: Z.I. Lotto 31 74020 San Marzano di S.G. (TA)  
Tel. 099 9574694 Fax 099 2222834 cell. 349.1735914

studio@projetto.eu

web site: www.projetto.eu

P.IVA: 02658050733



NOME FILE  
A.16.b.10

SOSTITUISCE:

SOSTITUITO DA:

CARTA:  
A2

SCALA:  
1:50

ELAB.  
AMX.31

Tutti i diritti di autore sono riservati a termine di legge. E' vietata la riproduzione senza autorizzazione.