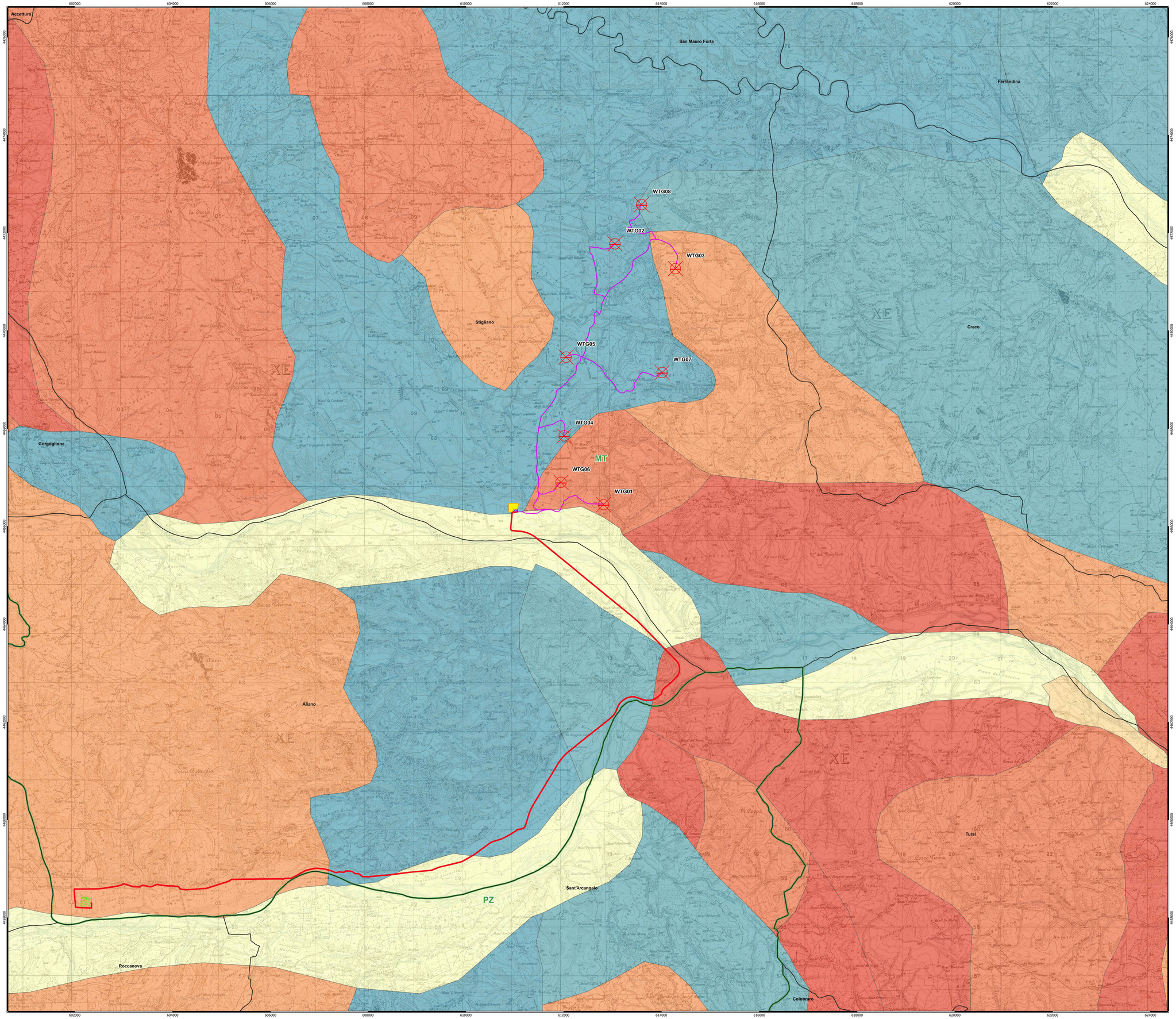

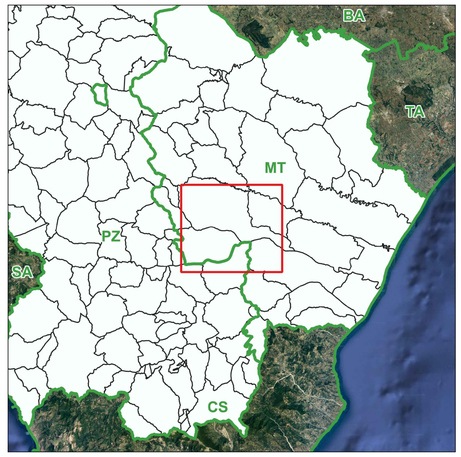

Legenda

- Aerogeneratori
- Cavidotto AT 36 kV
- Cavidotto MT 30 kV
- Stazione di utenza 36/30 kV
- Stazione RTN 380/150 kV "Aliano"
- Storage 50 MW

Limiti Amministrativi

- Limiti Comunali
- Limiti Provinciali

CARTA GEOLOGICA

- Argille (Pleistocene e Pliocene)
- Argille (Pleistocene)
- Argille e marne talvolta con olistostromi (Pliocene)
- Depositi lacustri e fluviolacustri (Pleistocene e Pliocene)
- Detriti, depositi alluvionali e fluviolacustri, spiagge attuali (Olocene)
- Laghi e Ghiacciai
- Sabbie e conglomerati (Pleistocene)
- Sabbie e conglomerati (Pliocene)
- Unita' arenacee e arenaceo-marnose (Miocene medio-inferiore)
- Unita' argilloso ed argilloso-calcaree (torbiditiche) (Paleogene)
- Unita' argilloso-calcaree (torbiditi) (Paleogene-Cretacico superiore)

NORD

0 1.000 2.000 m

Scala 1:25.000

N. ELABORATO	DATA EMISSIONE	DESCRIZIONE	ESEGUITO	CONTROLLATO	APPROVATO
A.16.b|.0M.|M.|U.|M|.0	OTTOBRE 2023	CARTA GEOLOGICA	Geol. Leonardo Gioia	Geol. Leonardo Gioia	Geol. Leonardo Gioia

OGGETTO:
Progetto dell'impianto eolico denominato "Serra della Croce" della potenza complessiva di 48 MW con storage da 50 MW da realizzare nei Comuni di Stigliano (MT) e Aliano (MT).

COMMITTENTE:
KHAKY ENERGY S.r.l.
Z.I. Lotto n.31
74020 San Marzano di S.G. (TA)

TITOLO:
A.16.a ELABORATI GENERALI
A.16.a.8
Carta Geologica

PROJETTO engineering s.r.l.
società d'ingegneria
direttore tecnico
Ph.D. Ing. LEONARDO FILOTICO
Sede Legale: Via del Mille, 3 74024 Manduria
Sede Operativa: Z.I. Lotto 31 74020 San Marzano di S.G. (TA)
tel. 099 9374646 Fax 099 2222804 cell. 349 1733914
studio@projetto.eu
web site: www.projetto.eu P.IVA: 02658050733

SOSTITUISCE:
SOSTITUITO DA:
NOME FILE
A 16.a 8
CARTA: A0
SCALA: 1:25.000
ELAB. APL.8

Tutti i diritti di autore sono riservati a termine di legge. E' vietata la riproduzione senza autorizzazione.