

**FASE DI CANTIERE**

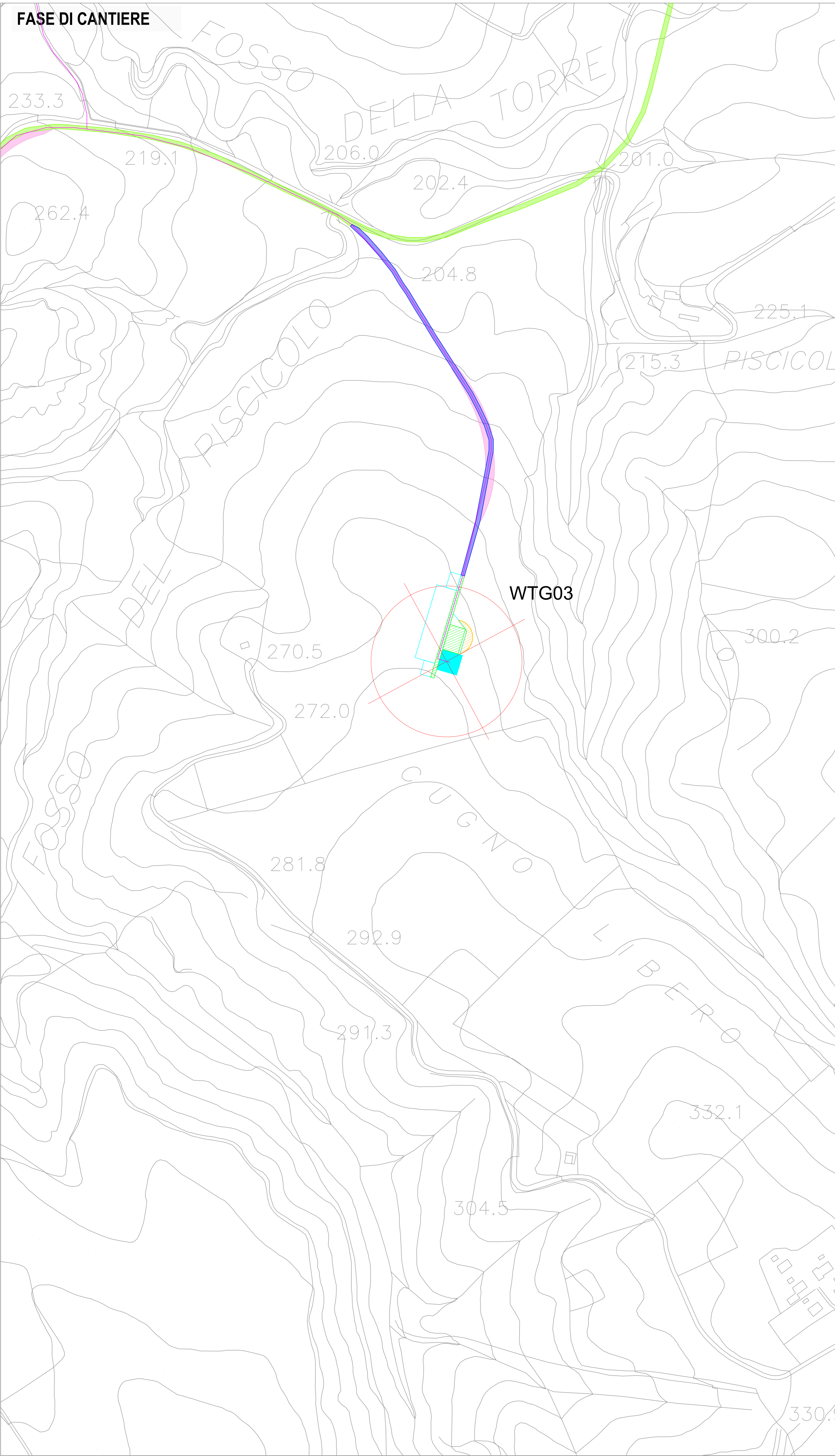

**FASE DI ESERCIZIO**

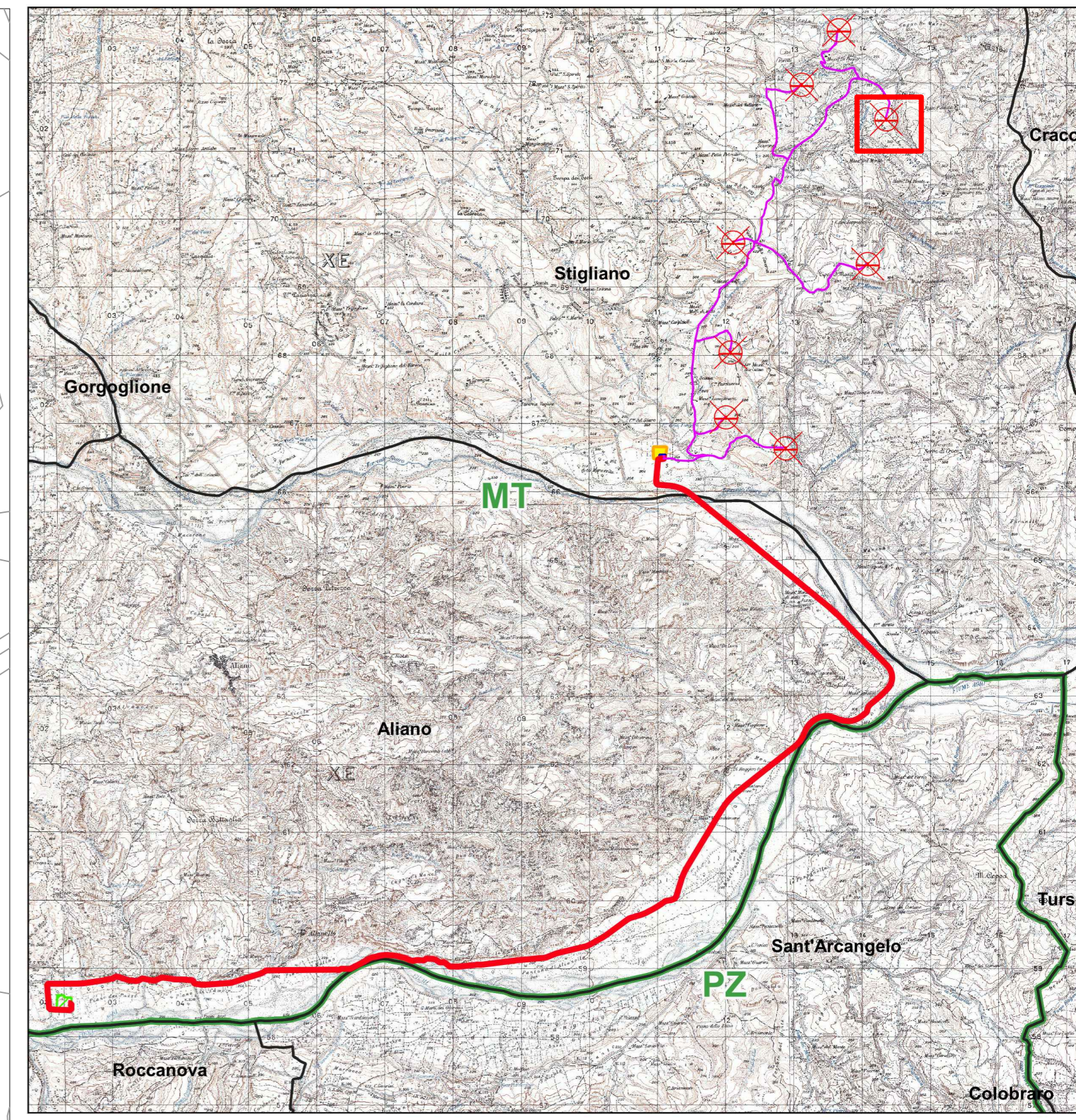
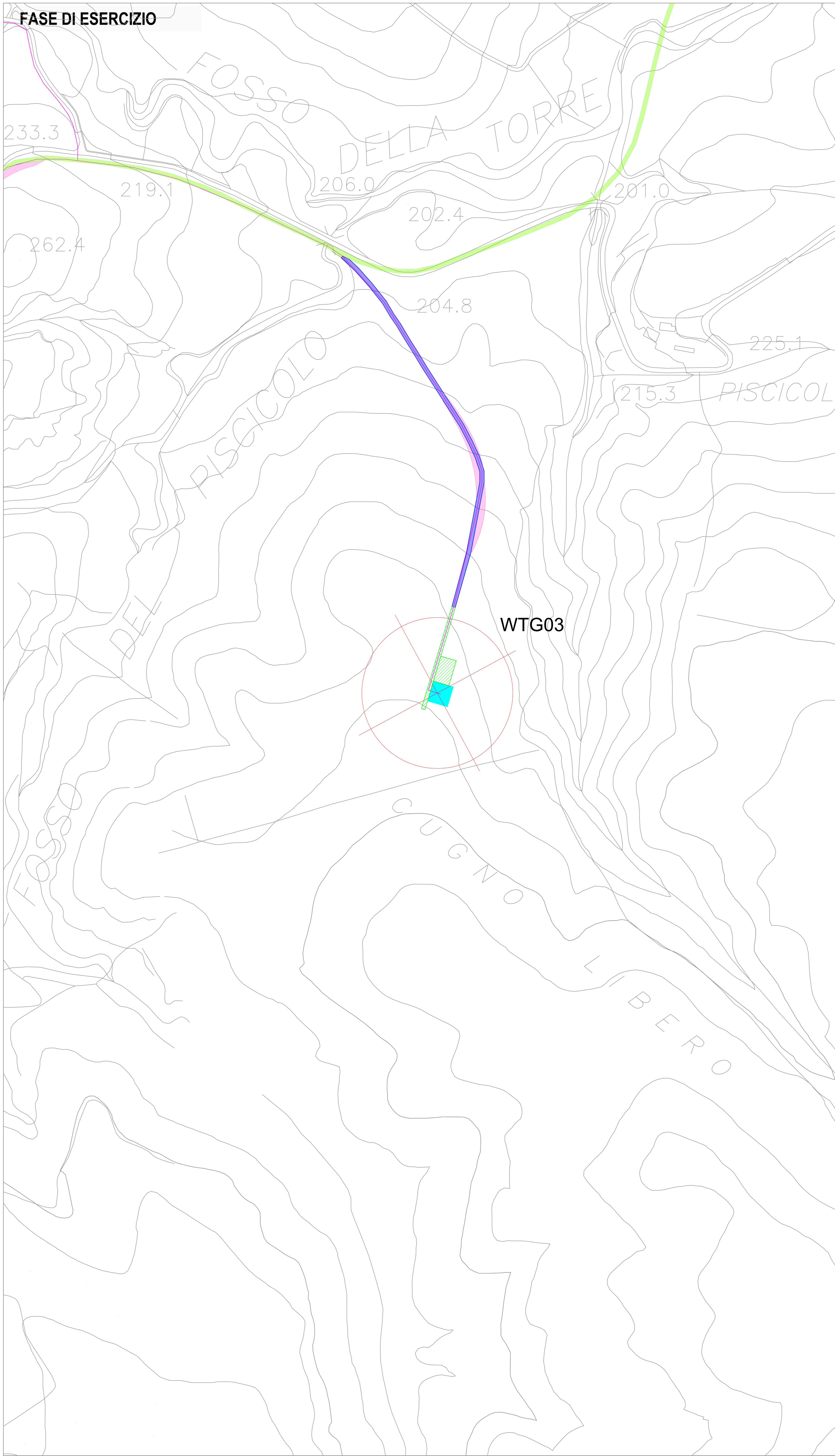

**Legenda**

- Aerogeneratori
- Fondazione Aerogeneratore
- Piazzola Permanente
- Cavidotto MT 30 kV
- Cavidotto AT 36 kV
- Stazione di utenza 36/30 kV
- Storage 50 MW
- Stazione RTN 380/150 kV "Allano"
- Viabilità di nuova realizzazione
- Viabilità esistente da adeguare
- Viabilità esistente
- Allargamenti stradali
- Area di sorvolo
- Allargamento stradale in curva
- Limiti Amministrativi**
- Limiti Comunali
- Limiti Provinciali

Denominazione	WGS84 UTM33N X(m)	WGS84 UTM33N Y(m)
WTG03	614288	4471268

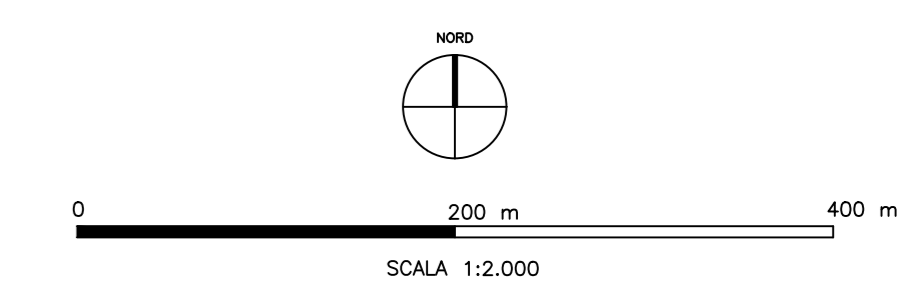

PROGETTO	ELABORAZIONE	VERIFICA	APPROVAZIONE
01/08/2023	02/08/2023	03/08/2023	04/08/2023
PLANIMETRIA DELLA SISTEMAZIONE FINALE DEL SITO			

**OGGETTO:** Progetto dell'impianto eolico denominato "Serra della Croce" della potenza complessiva di 48 MW con storage da 50 MW da realizzare nei Comuni di Stigliano (MT) e Allano (MT).

**COMMITTENTE:** KHAKY ENERGY S.r.l.  
Z.I. Lotto n.31  
74020 San Marzano di S.G. (TA)

**TITOLO:** A.16.a.21.g  
A.16.a.21.g  
Planimetria della sistemazione finale del sito

**PRO. ETO engineering s.r.l.**  
società d'ingegneria  
direttore tecnico  
Ph.D. Ing. LEONARDO FILOTICO

**ORDINE DEGLI INGEGNERI della Provincia di TARANTO**  
Dott. Ing. FILOTICO Leonardo  
N. 1812

**SCALA:** 1:2.000  
**ELAB.:** APL-21G

Tutti i diritti di autore sono riservati ai termini di legge. E' vietata la riproduzione senza autorizzazione.