

FASE DI CANTIERE

FASE DI ESERCIZIO

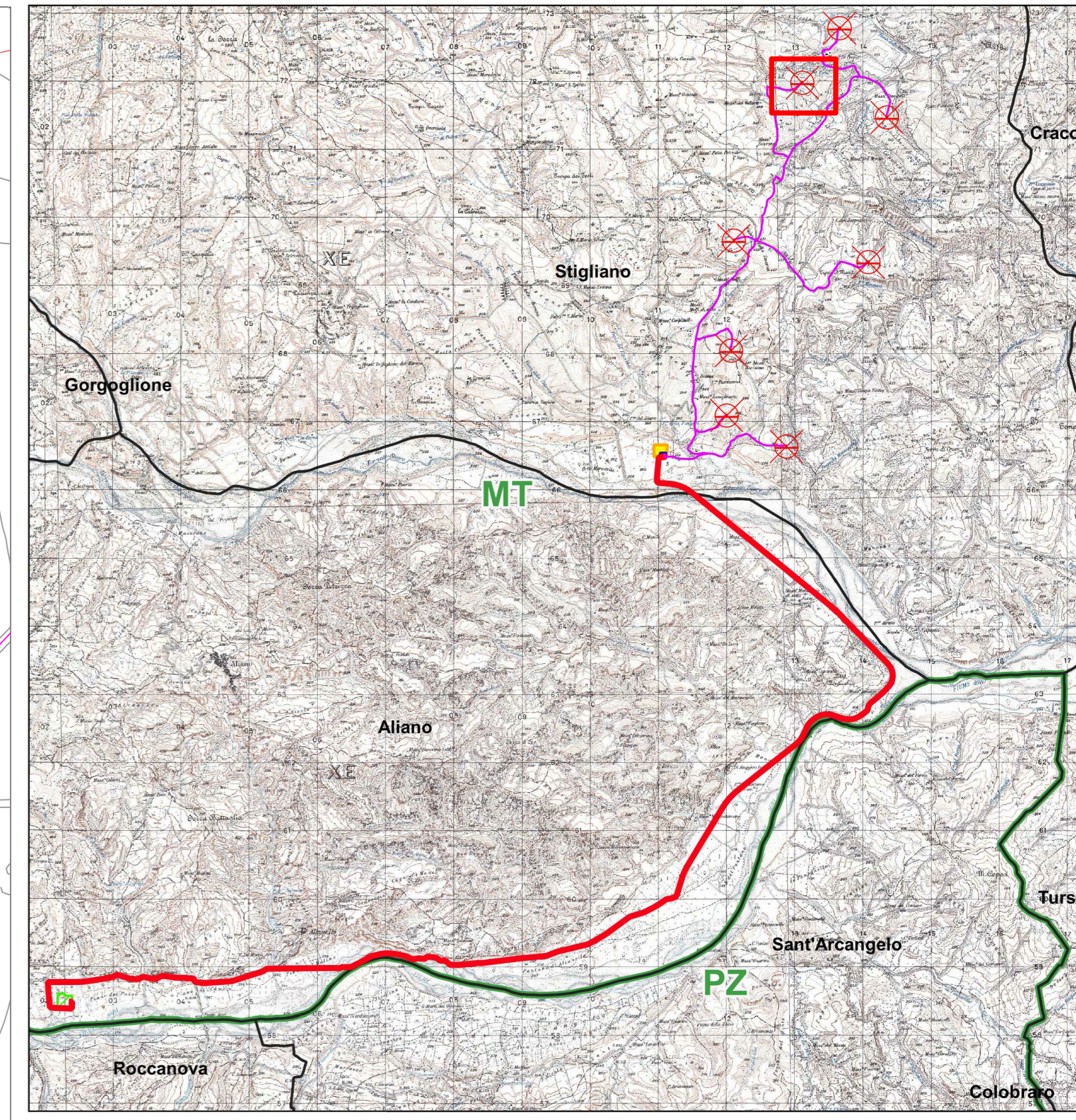

Legenda

- Aerogeneratori
- Fondazione Aerogeneratore
- Piazzola Permanente
- Caviddo MT 30 KV
- Caviddo AT 36 KV
- Stazione di utenza 36/30 KV
- Storage 50 MW
- Stazione RTN 380/150 KV "Allano"
- Visibilità di nuova realizzazione
- Visibilità esistente da adeguare
- Visibilità esistente
- Allargamenti stradali
- Area di sorvolo
- Allargamento stradale in curva
- Limiti Amministrativi**
- Limiti Comunali
- Limiti Provinciali

Denominazione	WGS84 UTM33N X(m)	WGS84 UTM33N Y(m)
WTG02	613052	4471777

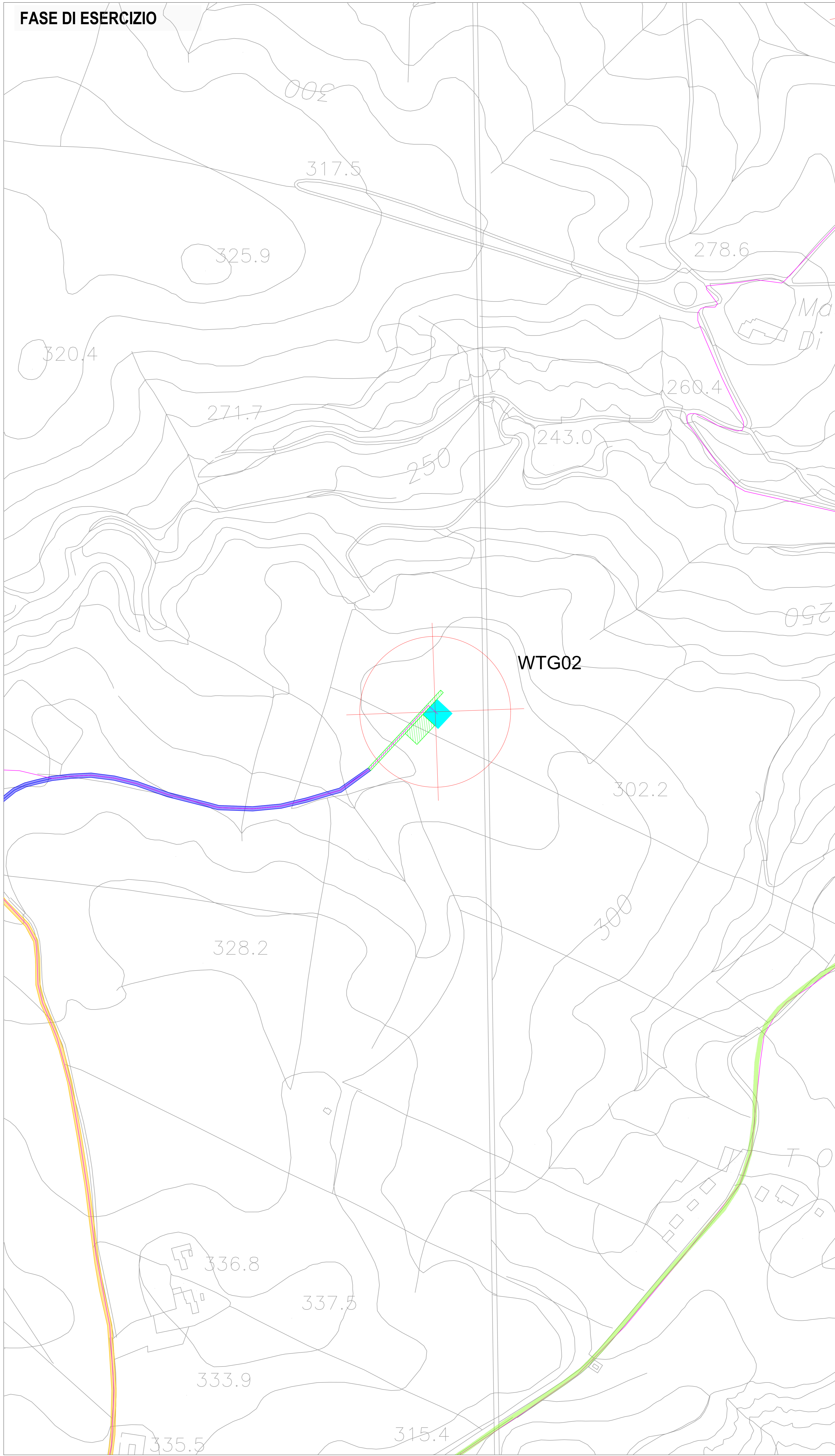
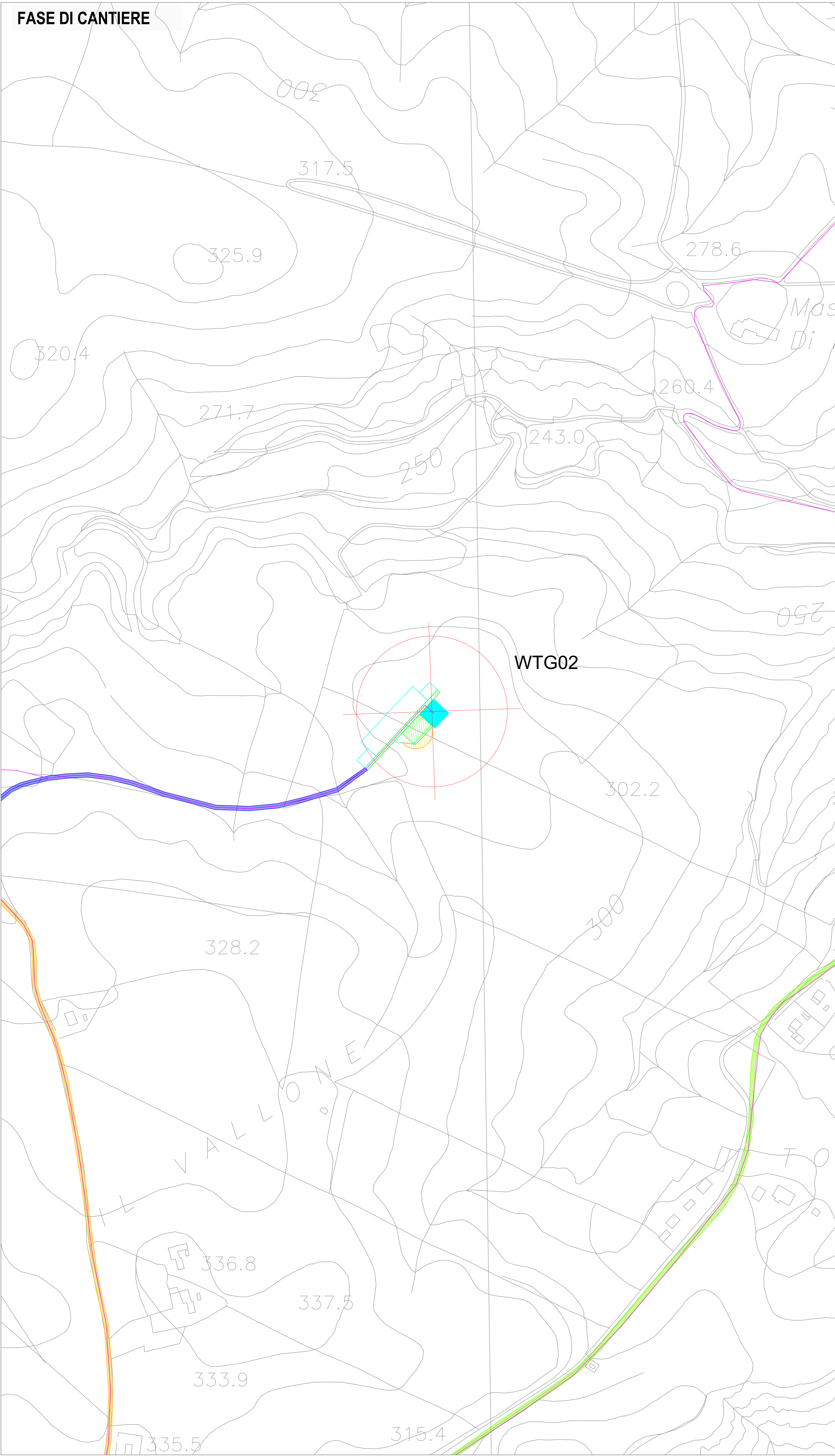
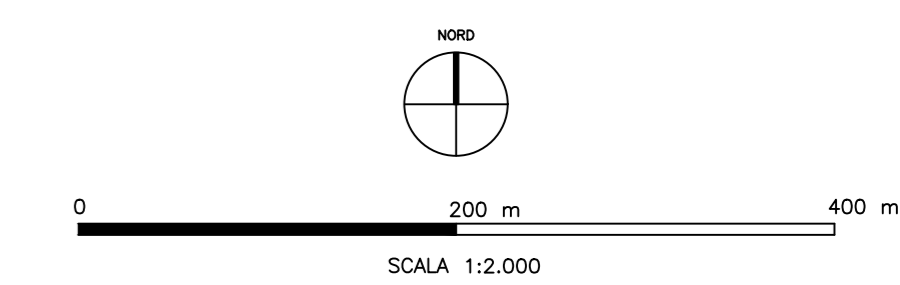

DATA	OPERAZIONE	DESCRIZIONE	ELABORATO	CONTROLLATO	APPROVATO
16/08/2023	AGOSTO 2023	PLANIMETRIA DELLA SISTEMAZIONE FINALE DEL SITO			

OGGETTO:
 Progetto dell'impianto eolico denominato "Serra della Croce" della potenza complessiva di 48 MW con storage da 50 MW da realizzare nei Comuni di Stigliano (MT) e Allano (MT).

COMMITTENTE:
 KIMKY ENERGY S.r.l.
 Z.I. Lotto n.31
 74020 San Marzano di S.G. (TA)

TITOLO:
 A.16.a.21.f
 Planimetria della sistemazione finale del sito

PRO.ETO engineering s.r.l.
 società d'ingegneria
 direttore tecnico
Ph.D. Ing. LEONARDO FILOTICO

ORDINE DEGLI INGEGNERI della Provincia di TARANTO
 Dott. Ing. **FILOTICO Leonardo**
 N. 1812

CARTA:
 A0

SCALA:
 1:2.000

ELAB.:
 APL_21F

Tutti i diritti di autore sono riservati a termini di legge. È vietata la riproduzione senza autorizzazione.