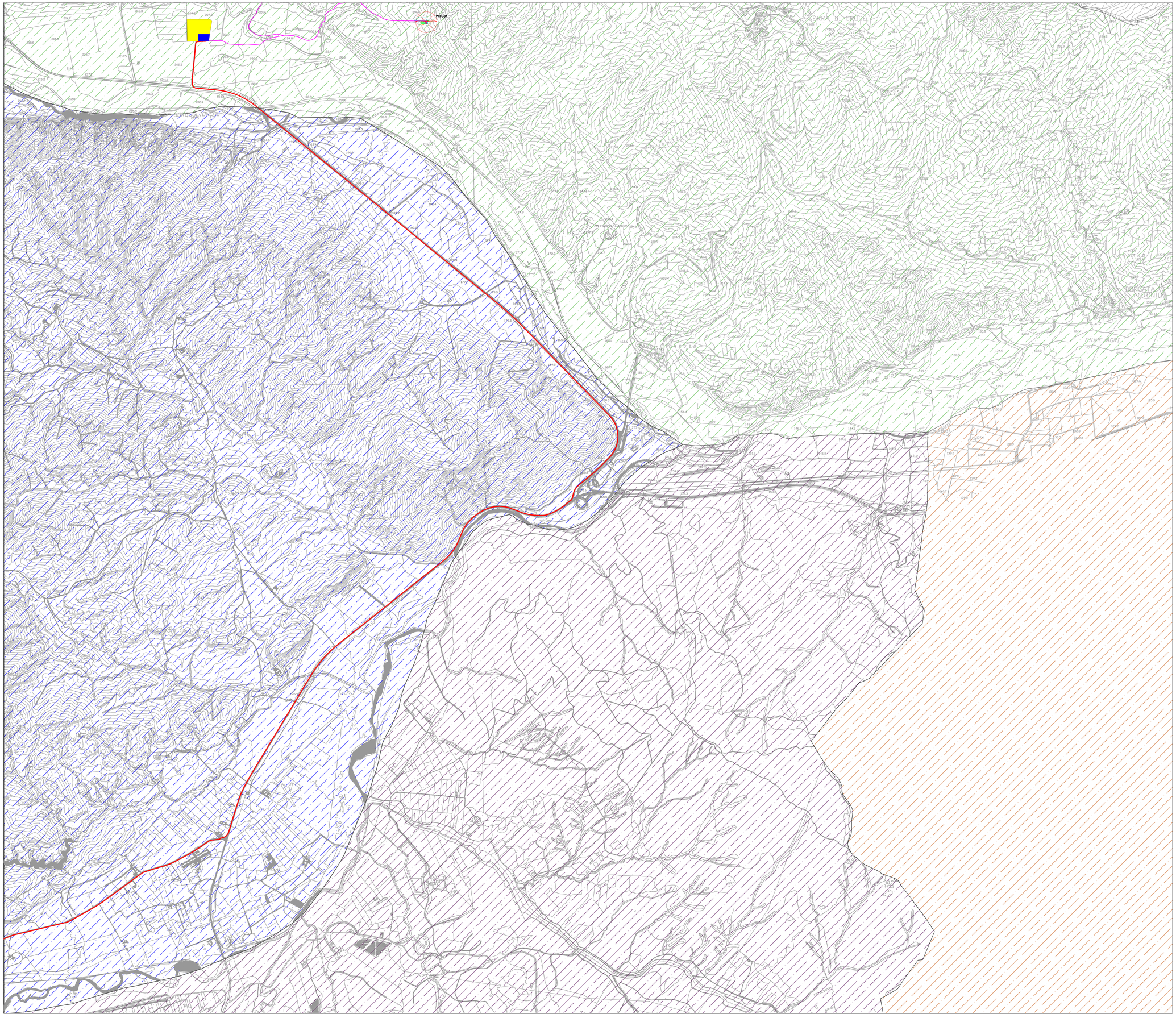

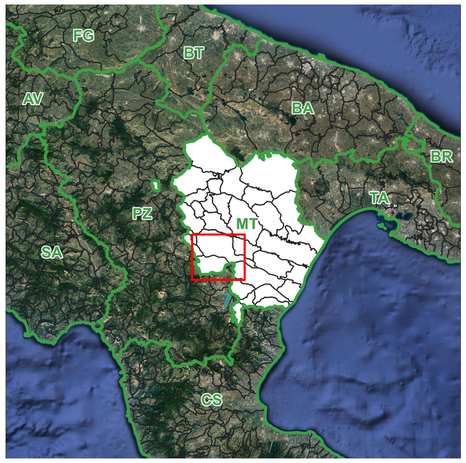

Legenda

- Comune di Aliano : Zona E ,zona agricola in accordo al P.R.G del 30/04/1984
- Comune di Stigliano: Zona E, zona agricola in accordo al P.R.G. del 12/04/1989
- Comune di Tursi
- Comune di Sant' Arcangelo

Parco Eolico "Serra della Croce"

- Stazione di utenza 36/30 kV
- Storage 50 MW
- Cavidotto AT 36 kV
- Cavidotto MT 30 kV
- Aerogeneratori

NORD

2 5 km

Scala 1:10.000

N. ELABORATO	DATA EMISSIONE	DESCRIZIONE	ESEGUITO	CONTROLLATO	APPROVATO
01.01.00.00.00_AT_01_B_B	LUGLIO 2023	STRALCIO DELLO STRUMENTO URBANISTICO GENERALE - RIQUADRO B	Dott. Orlando Rosselli	Arch. Paola Pastore	Ing. Leonardo Filotico

OGGETTO:
Progetto dell'impianto eolico denominato "Serra della Croce" della potenza complessiva di 48 MW con storage da 50 MW da realizzare nei Comuni di Stigliano (MT) e Aliano (MT).

COMMITTENTE:

KHAKY ENERGY S.r.l.
Z.I. Lotto n.31
74020 San Marzano di S.G. (TA)

TITOLO:
A.16.a ELABORATI GENERALI
A.16.a.2.b
Stralcio dello strumento urbanistico generale - riquadro B

PROJETTO engineering s.r.l.
società d'ingegneria
direttore tecnico
Ph.D. Ing. LEONARDO FILOTICO

Sede Legale: Via dei Mille, 3 74024 Manduria
Sede Operativa: Z.I. Lotto 31 74020 San marzano di S.G. (TA)
tel. 099 9574444 Fax 099 2222834 cell. 349.1733914
studio@progetto.eu
web site: www.progetto.eu
P.IVA: 02658350733

ORDINE DEGLI INGEGNERI della Provincia di TARANTO
Dott. Ing. FILOTICO Leonardo
N. 1812

SOSTITUISCE:
SOSTITUITO DA:
CARTA: A0
NOME FILE: A.16.a.2.b
SCALA: 1:10.000
ELAB. APL_2B

Tutti i diritti di autore sono riservati a termine di legge. E' vietata la riproduzione senza autorizzazione.