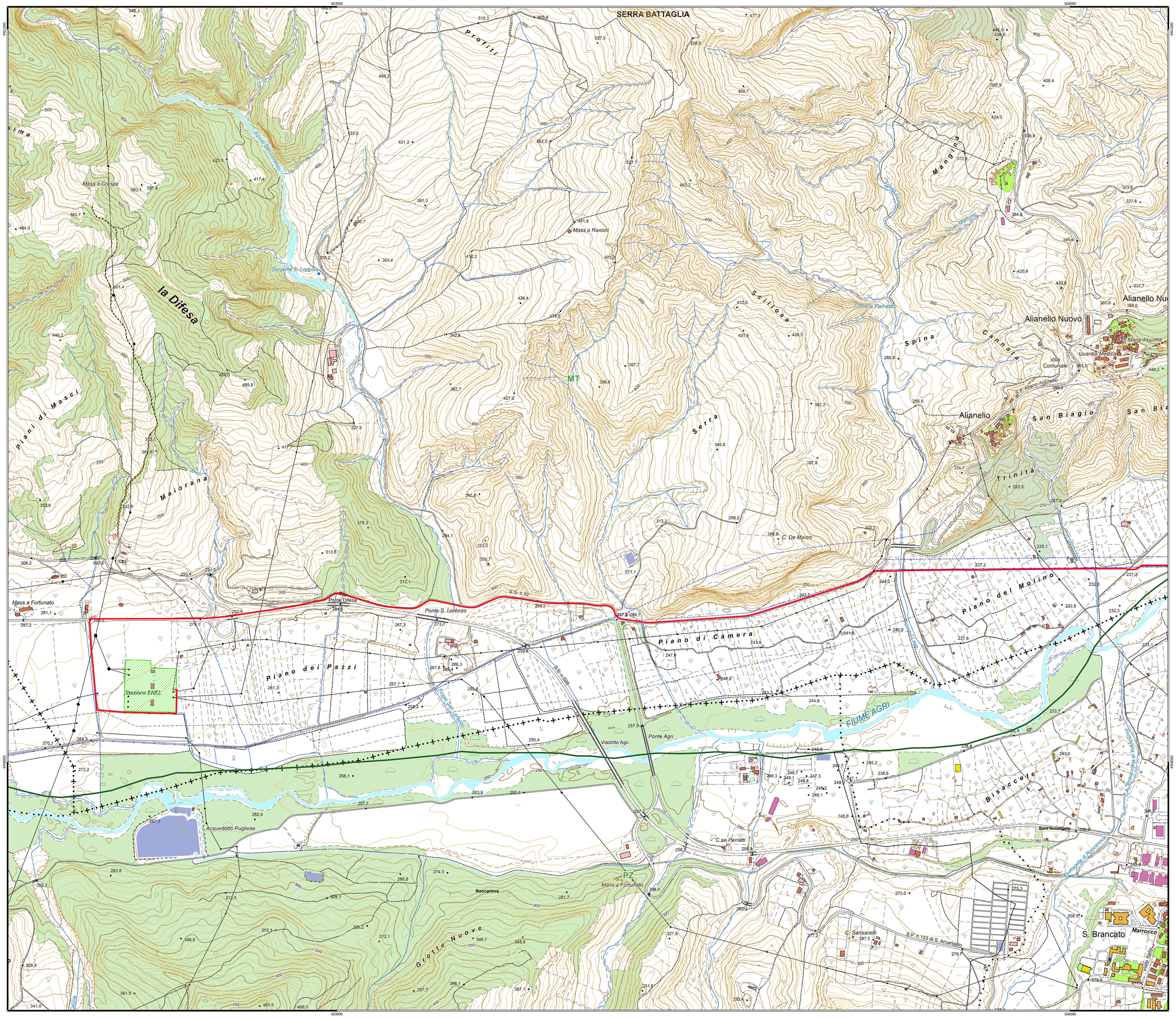

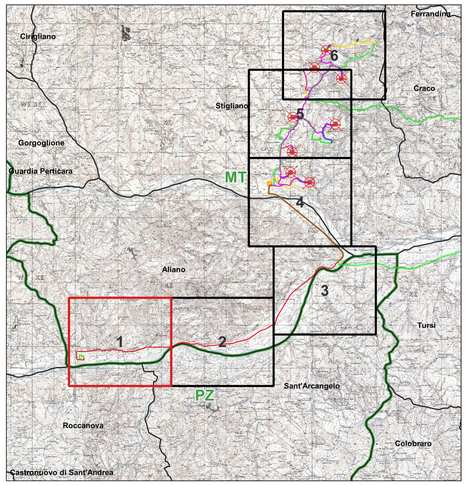

Legenda

- Cavidotto AT 36 kV
- Stazione RTN 380/150 kV "Aliano"
- Curve di livello 5 m

Limiti Amministrativi

- Limiti Comunali
- Limiti Provinciali

NORD

0 200 400 m

Scala 1:5 000

01.04.03.090.OR.ar.ab.ba.ip	SETTEMBRE 2023	PLANIMETRIA GENERALE AREA OGGETTO DI INTERVENTO CON INDICAZIONE DELLE CURVE DI LIVELLO	Dott.ssa Vassen Alessandra	Arch. Paola Fastore	Ing. Leonardo Filotico
IL ELABORATO	DATA EMISSIONE	DESCRIZIONE	ESEGUITO	CONTROLLATO	APPROVATO

OGGETTO:
Progetto dell'impianto eolico denominato "Serra della Croce" della potenza complessiva di 48 MW con storage da 50 MW da realizzare nei Comuni di Stigliano (MT) e Aliano (MT).

COMMITTENTE:

KHAKY ENERGY S.r.l.
Z.I. Lotto n.31
74020 San Marzano di S.G. (TA)

TITOLO:
A.16.a ELABORATI GENERALI
A.16.a.15.a
Planimetria generale area oggetto di intervento con indicazione delle curve di livello

PRO.GETTO engineering s.r.l.
società d'ingegneria
direttore tecnico
Ph.D. Ing. LEONARDO FILOTICO

Sede Legale: Via del Mille, 5 74024 Manduria
Sede Operativa 21 Lotto 31 74020 San Marzano di S.G. (TA)
tel. 099 9574444 Fax 099 2202834 cod. fatt. 1T0001X
studio@progetto.eu
web site: www.progetto.eu
P.IVA: 02658050733

ORDINE DEGLI INGEGNERI della Provincia di TARANTO
Dott. Ing. FILOTICO Leonardo N. 1812

SOSTITUISCE:
SOSTITUITO DA:
CARTA: A0
SCALA: 1:5.000
ELAB. APL.15A
NOME FILE A.16.a.15.a

Tutti i diritti di autore sono riservati a termine di legge. E' vietata la riproduzione senza autorizzazione.