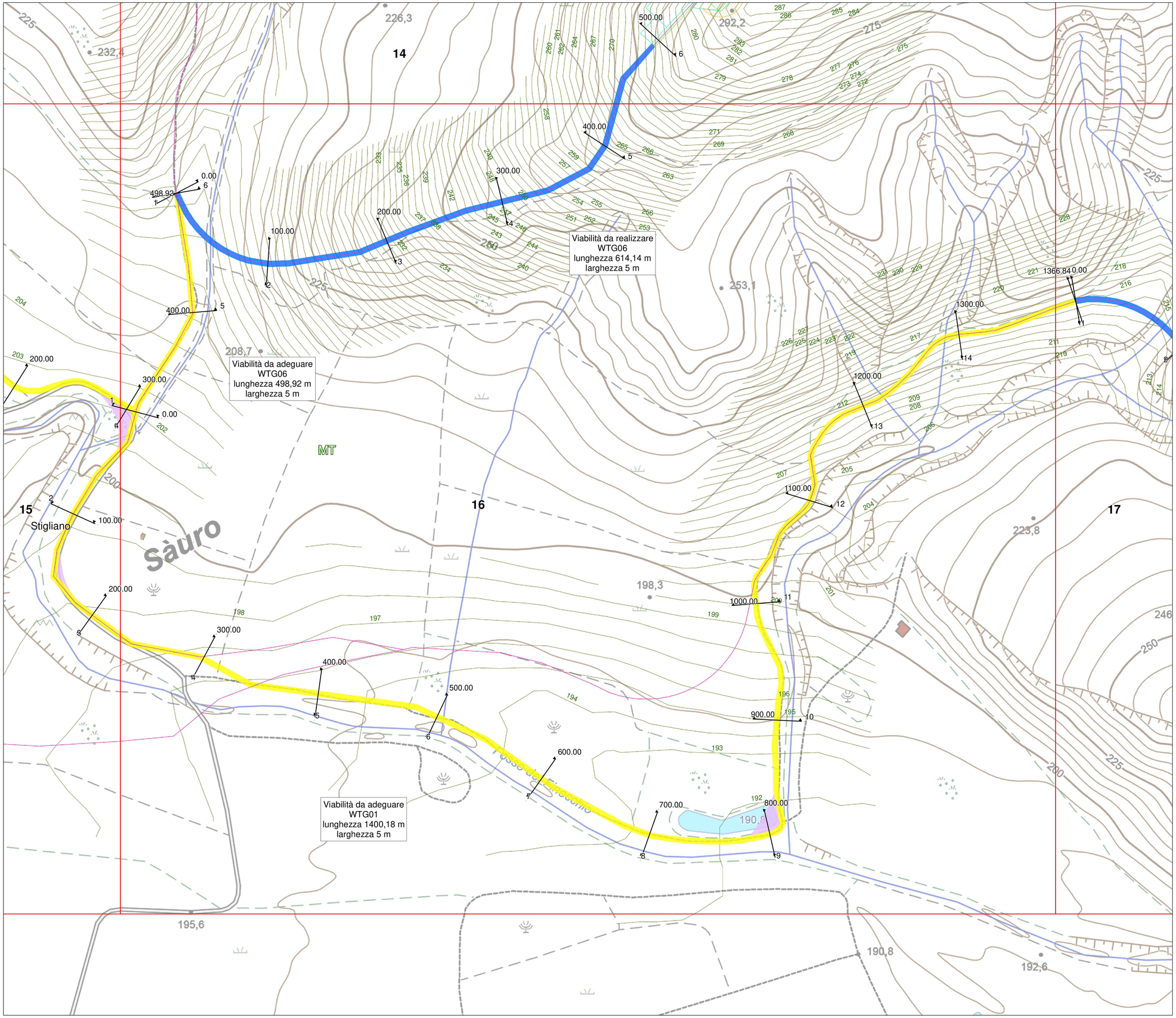

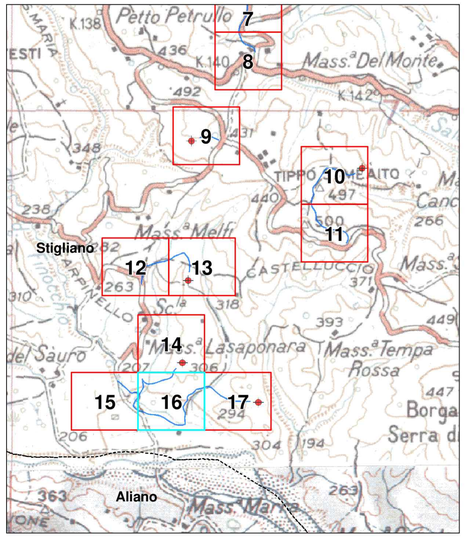

Legenda

- Sezioni
- Aerogeneratori
- Fondazione Aerogeneratore
- Piazzola Temporanea
- Piazzola Permanente
- Area di manovra gru
- Cavidotto MT 30 kV
- Cavidotto AT 36 kV
- Stazione di utenza 36/30 kV
- Storage 50 MW
- Stazione RTN 380/150 kV "Aliano"
- Viabilità di nuova realizzazione
- Viabilità esistente
- Viabilità esistente da adeguare
- Area di sorvolo
- Allargamenti stradali in curva
- Curve di livello 1m
- Limiti provinciali
- Limiti comunali

NORD

0 30 60 90 120 M

Scala 1:1.000

N. ELABORATO	DATA EMISSIONE	DESCRIZIONE	ESEGUITO	CONTROLLATO	APPROVATO
D.R.01.DW_VR_AL.WR_VP_R	OTTOBRE 2023	PLANIMETRIE STRADALI FERROVIARIE E IDRAULICHE CON INDICAZIONI DELLE CURVE DI LIVELLO	Domenico Pignatelli	Arch. Paola Paziona	Ing. Leonardo Filotico

OGGETTO:
Progetto dell'impianto eolico denominato "Serra della Croce" della potenza complessiva di 48 MW con storage da 50 MW da realizzare nei Comuni di Stigliano (MT) e Aliano (MT).

COMMITTENTE:
KHAKY ENERGY S.r.l.
Z.I. Lotto n.31
74020 San Marzano di S.G. (TA)

TITOLO:
A.16.a ELABORATI GENERALI
A.16.a.13.p
Planimetrie stradali, ferroviarie e idrauliche con indicazioni delle curve di livello

PRO.GETTO engineering s.r.l.
società d'ingegneria
direttore tecnico
Ph.D. Ing. LEONARDO FILOTICO
Sede Legale: Via dei Mille, 2 74024 Manduria
Sede Operativa: Via Lazio 31 74020 San Marzano di S.G. (TA)
Tel. 099 9744616 Fax 099 9122904 Cell. 349 1733914
studio@projetto.eu
web site: www.projetto.eu
P.IVA: 02658050733

ORDINE DEGLI INGEGNERI della Provincia di TARANTO
Dott. Ing. FILOTICO Leonardo
N. 1812

SOSTITUISCE:
SOSTITUITO DA:
CARTA: A0
NOME FILE: A.16.a.13.p
SCALA: 1:1.000
ELAB. APL.13P

Tutti i diritti di autore sono riservati a termine di legge. E' vietata la riproduzione senza autorizzazione.